

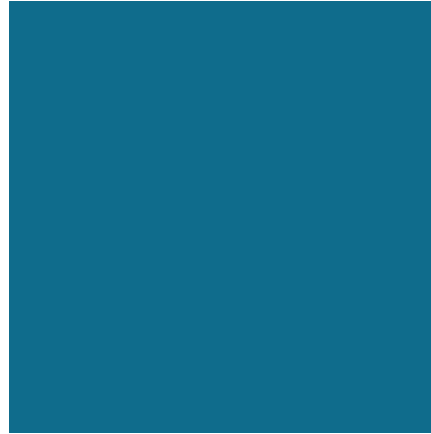

TEXSTYLES



BASIC
FASHION
CASUAL
KIDS



2024

Die Artikel der folgenden Marken sind im Katalog enthalten:

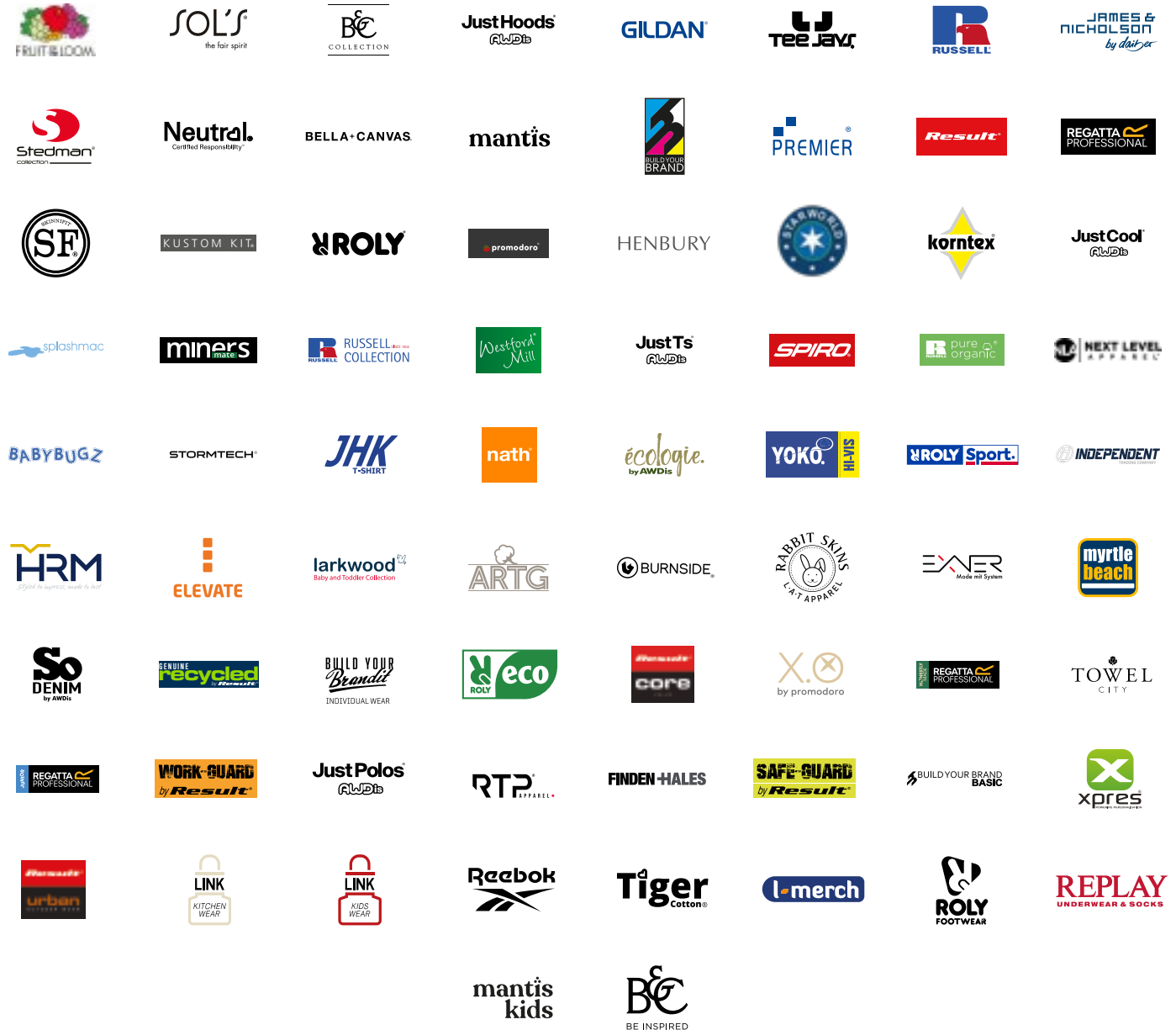

BRAUCHEN SIE MEHR AUSWAHL?

Sie finden unser riesiges Artikelsortiment von über **100 Marken** in mehreren Katalogen, thematisch unterteilt in **Basic-Textilien & Fashion-Styles, Corporate Wear, Sportswear, Sustainability** und **Caps, Bags & Accessories**.

Fordern Sie jetzt weitere Kataloge bei uns an.



Icons



MATERIAL/HERSTELLUNG



Schadstoffreduzierte Herstellung

Voraussetzung für die Vergabe dieses Symbols ist eine vorliegende OEKO-TEX 100 Zertifizierung.



(Anteilig) aus recycelten Materialien

Das Symbol (Anteilig) aus recycelten Materialien erhalten alle Artikel, die nach einem anerkannten Recycling-Standard zertifiziert sind, wie RCS 100, RCS Blended und GRS.



Bio-Baumwolle

Alle Artikel, die mit dem Symbol Bio-Baumwolle versehen sind, sind nach einem der anerkannten Bio-Baumwollstandards zertifiziert. Hierunter fallen unter anderem GOTS, OCS 100, OCS Blended und EU Ecolabel, sowie OEKO-TEX ORGANIC COTTON. Auch zertifizierte Bio-Baumwolle in Umstellung fällt unter dieses Symbol.



Fairtrade zertifizierte Baumwolle

Artikel aus FAIRTRADE zertifizierter Baumwolle werden mit dem offiziellen FAIRTRADE COTTON Siegel gekennzeichnet. Dieser Standard zielt auf Verbesserungen sozialer und ökologischer Bedingungen im Baumwoll-Anbau ab. Fairtrade ist eines der bekanntesten Nachhaltigkeitsiegel weltweit. Entsprechend zertifizierte Artikel sind mit dem Siegel gekennzeichnet, anstelle eines Icons.

Faire Arbeitsbedingungen in der Textilherstellung

Viele Artikel/Marken in diesem Katalog wurden in Fabriken hergestellt, die nach einem Standard zur Einhaltung bzw. Verbesserung sozialer Bedingungen zertifiziert sind. Hierunter fallen Fabrikzertifikate nach dem Fair Wear- und amfori BSCI- Verhaltenskodex, eingehaltene Standards nach SA 8000, Wrap, der Fair Labor Association und OEKO-TEX SteP/ OEKO-TEX MADE IN GREEN. Auskunft auf Anfrage.

LABEL



Heraustrennbares Label



Kein Label im Nacken/Bund

PFLEGEHINWEISE



Bügelfrei



Bügelleicht



Pflegeleicht



Waschbarkeit



Industriewäsche geeignet

HIGH VISIBILITY



High-Vis



Reflektor-Elemente

BESONDERE EIGENSCHAFTEN



3-in-1



Abnehmbare Kapuze



Antibakteriell



Antipilling



Atmungsaktiv



Feuchtigkeitstransportierend



Große Größen



Schnelltrocknend



Stretch



Sublimierbar



Veredelungszugang



Verschweißte / Versiegelte Nähte



Wasserabweisend



Wasserdicht



Wendbar



Winddicht

Inhalt

BASIC T-SHIRTS
6 – 83

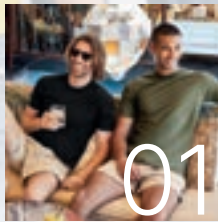

FASHION T-SHIRTS
84 – 143

POLOSHIRTS
144 – 207



SWEATSHIRTS
208 – 285

SWEATJACKEN
286 – 321

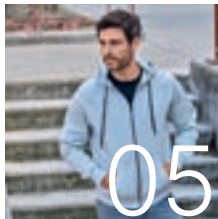

FLEECE
322 – 353

WESTEN
354 – 385



JACKEN
386 – 483

FREIZEIT
484 – 537

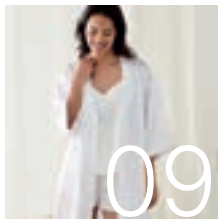

BABYBEKLEIDUNG
538 – 569

KINDERBEKLEIDUNG
570 – 625



Weitere wichtige Informationen finden Sie auf Katalogseite 626. Änderungen und Irrtümer vorbehalten.



RY6661 21

01 Basic T-Shirts

| | |
|--|----|
| RUNDHALS - LIGHTWEIGHT BIS 150 G/M ² | 7 |
| RUNDHALS - MIDWEIGHT 151 G/M ² BIS 179 G/M ² | 31 |
| RUNDHALS - HEAVYWEIGHT AB 180 G/M ² | 52 |
| ÄRMELLOS | 71 |
| LANGARM | 78 |

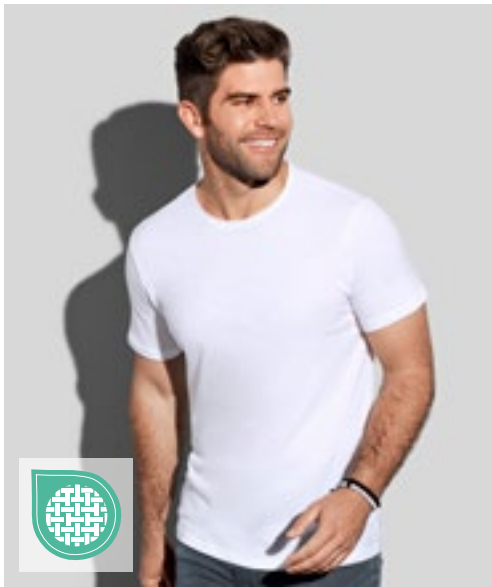

S9100 | ST9100 **Finest Cotton-T**

100% Baumwolle
S, M, L, XL
105 g/m² Stedman®

| | | |
|------------|-------------|-------|
| BLACK OPAL | MARINA BLUE | WHITE |
|------------|-------------|-------|

Gekämmte Ringspinn-Baumwolle | Single-Jersey | Gerollter Kragen aus T-Shirt-Stoff | Nackenband | Doppelnähte an Saum und Ärmelsaum | Seitennähte | Kleines Größenetikett im Nacken | Pflegeetikett in der Seitennaht | Waschbar bei 40 °C

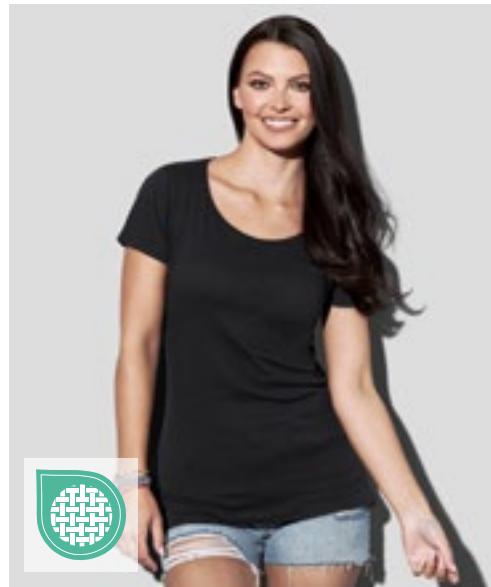

S9110 | ST9110 **Finest Cotton-T Women**

100% Baumwolle
S, M, L, XL
105 g/m² Stedman®

| | | |
|------------|-------------|-------|
| BLACK OPAL | MARINA BLUE | WHITE |
|------------|-------------|-------|

Gekämmte Ringspinn-Baumwolle | Single-Jersey | Body Fit | Gerollter Kragen aus T-Shirt-Stoff | Weiter, moderner Halsausschnitt | Nackenband | Doppelnähte an Saum und Ärmelsaum | Seitennähte | Kleines Größenetikett im Nacken | Pflegeetikett in der Seitennaht | Waschbar bei 40 °C



BCTM055 | TM055 **Men's Triblend T-Shirt**

50% Polyester / 25% Baumwolle / 25% Viskose
S, M, L, XL, XXL, 3XL
130 g/m² B&C

| | | | |
|--------------|-------------------|--------------------|--------------------|
| BLACK | HEATHER DARK GREY | HEATHER FOREST | HEATHER LIGHT GREY |
| HEATHER NAVY | HEATHER PURPLE | HEATHER ROYAL BLUE | NAVY |
| RED | WHITE | | |

TriBlend TEE mit Rundhalsausschnitt | Seitennähte sorgen für eine optimale Passform | Kragen- und Schulternähte sind mit einem weichen Kantenband verstärkt | Schmalere Kragen aus identischem Material für eine aktuelle Optik | Lockerer, entspannter Schnitt | Atmungsaktiv dank Baumwollmischung | Sehr langlebig, flexibel und faltenfrei dank Polyester | Neutrales Größenlabel ohne Branding | B&C Collection ist Mitglied der Fair Wear Foundation



BCTW056 | TW056 **Women's Triblend T-Shirt**

50% Polyester / 25% Baumwolle / 25% Viskose
XS, S, M, L, XL, XXL
130 g/m² B&C

| | | | |
|--------------|-------------------|--------------------|--------------------|
| BLACK | HEATHER DARK GREY | HEATHER FOREST | HEATHER LIGHT GREY |
| HEATHER NAVY | HEATHER PURPLE | HEATHER ROYAL BLUE | NAVY |
| RED | WHITE | | |

TriBlend TEE mit Rundhalsausschnitt | Seitennähte sorgen für eine optimale Passform | Die Kragennähte sind mit einem weichen Kantenband verstärkt | Schmalere Kragen aus identischem Material für eine moderne, aktuelle Optik | Lockerer, entspannter Schnitt | Bequem, atmungsaktiv und leicht zu tragen durch Baumwollmischung | Sehr langlebig, flexibel und faltenfrei dank Polyester | Neutrales Größenlabel ohne Branding | B&C Collection ist Mitglied der Fair Wear Foundation

BASIC T-SHIRTS (RUNDHALS - LIGHTWEIGHT BIS 150 G/M²)



JN8002 | 8002 **Men's-T**

100% Baumwolle
S, M, L, XL, XXL, 3XL
140 g/m² James&Nicholson

| | | | |
|-------|--------------|------|-----|
| BLACK | GREY HEATHER | NAVY | RED |
| WHITE | | | |

Gekämmte, ringgesponnene Bio-Baumwolle, Single Jersey | Halsferner Rundhalsausschnitt und Ärmel mit Rollsaum | Tear off!® - Label



JN8001 | 8001 **Ladies'-T**

100% Baumwolle
XS, S, M, L, XL, XXL
120 g/m² James&Nicholson

| | | | |
|-------|--------------|------|-----|
| BLACK | GREY HEATHER | NAVY | RED |
| WHITE | | | |

Gekämmte, ringgesponnene Bio-Baumwolle, Single Jersey | Halsferner Rundhalsausschnitt und Ärmel mit Rollsaum | Tear off!® - Label | Leicht tailliert



JN8008 | 8008 **Men's Basic-T**

100% Baumwolle
S, M, L, XL, XXL, 3XL
140 g/m² James&Nicholson

| | | | |
|-------------|---------------------|--------------|---------------|
| ACID YELLOW | ASH (HEATHER) | BLACK | BLACK HEATHER |
| COBALT | CORAL | DARK GREEN | DARK ROYAL |
| GOLD YELLOW | GRAPHITE (SOLID) | GREY HEATHER | JADE GREEN |
| LIGHT BLUE | LIGHT DENIM MELANGE | LIME GREEN | NATURAL |
| NAVY | OLIVE | ORANGE | PETROL |
| RED | ROYAL | SKY BLUE | SOFT GREY |
| STEEL GREY | VANILLA | WHITE | WINE |
| YELLOW | | | |

Herren T-Shirt in klassischer Form | 100% gekämmte, ringgesponnene Bio-Baumwolle, Single Jersey | Rundhalsausschnitt | Bündchen mit Elasthan | Tear off!® - Label



JN8007 | 8007 **Ladies' Basic-T**

100% Baumwolle
XS, S, M, L, XL, XXL
120 g/m² James&Nicholson

| | | | |
|-------------|---------------------|--------------|---------------|
| ACID YELLOW | ASH (HEATHER) | BLACK | BLACK HEATHER |
| COBALT | CORAL | DARK GREEN | DARK ROYAL |
| GOLD YELLOW | GRAPHITE (SOLID) | GREY HEATHER | JADE GREEN |
| LIGHT BLUE | LIGHT DENIM MELANGE | LIME GREEN | NATURAL |
| NAVY | OLIVE | ORANGE | PETROL |
| RED | ROYAL | SKY BLUE | SOFT GREY |
| STEEL GREY | VANILLA | WHITE | WINE |
| YELLOW | | | |

Damen T-Shirt in klassischer Form | 100% gekämmte, ringgesponnene Bio-Baumwolle, Single Jersey | Halsferner Rundhalsausschnitt | Bündchen mit Elasthan | Leicht tailliert | Tear off!® - Label



BELLA+CANVAS



BL8413 | 8413 **Triblend Crew Neck T-Shirt Woman**

50% Polyester / 25% Baumwolle / 25% Viskose
S, M, L, XL
128 g/m²

Bella

CHARCOAL-BLACK TRIBLEND (HEATHER) GREY TRIBLEND (HEATHER)

50% Polyester / 25% gekämmte, ringgesponnene Baumwolle / 25% Viscose | Mit Seitennaht | Länger geschnitten | Leicht taillierte Passform | BellaCanvas-TriblendT



JustTs
RWDts



JT100F | JT100F **Women's The 100 T**

100% Baumwolle (Heather Grey: 90% Baumwolle / 10% Viskose)
XS, S, M, L, XL, XXL
140 g/m²

Just Ts

DEEP BLACK DUSTY PINK OXFORD NAVY WHITE

Gekämmte Ringspun-Baumwolle | Damenschnitt mit Seitennähten | Kurze eingesetzte Ärmel | Nur Größenetikett für einfaches Rebranding – Schwarz mit Farbcodierung für Damen | Oberfläche für Druck oder Stickerei geeignet | Nackenband | Gerippter Rundhalsausschnitt | Ärmel und unterer Saum mit Zwillingsschulstich-Detail | Seitennähte



JustTs
RWDts



JT100 | JT100 **The 100 T**

100% Baumwolle (Heather Grey: 90% Baumwolle / 10% Viskose)
S, M, L, XL, XXL, 3XL, 4XL, 5XL, 6XL
140 g/m²

Just Ts

S, M, L, XL, XXL, 3XL, 4XL, 5XL, 6XL

DEEP BLACK WHITE

S, M, L, XL, XXL, 3XL

| | | |
|----------------|-----------------|-------------------|
| BABY PINK | BOTTLE GREEN | BURGUNDY |
| CARAMEL TOFFEE | CHARCOAL | COMBAT GREEN |
| DESERT SAND | DUSTY GREEN | DUSTY PINK |
| DUSTY PURPLE | EARTHY GREEN | FIRE RED |
| HEATHER GREY | INK BLUE | JADE |
| KELLY GREEN | LAVENDER | MANGO TANGO |
| MOONDUST GREY | MUSTARD | NUDE |
| OXFORD NAVY | PEPPERMINT | PURPLE |
| ROYAL BLUE | SAPPHIRE BLUE | SHERBET LEMON |
| SKY BLUE | TWILIGHT PURPLE | VANILLA MILKSHAKE |
| WILD MULBERRY | | |

Gekämmte Ringspun-Baumwolle | Modern Fit | Kurzen Ärmel | Nur Größenetikett für einfaches Rebranding – Schwarz mit Farbcodierung für Unisex | Oberfläche für Druck oder Stickerei geeignet | Nackenband | Gerippter Rundhalsausschnitt | Ärmel und unterer Saum mit Zwillingsschulstich-Detail | Seitennähte

BASIC T-SHIRTS (RUNDHALS - LIGHTWEIGHT BIS 150 G/M²)



L03564 | 03564 **Unisex Epic T-Shirt**

100% Baumwolle (Grey Melange: 85% Baumwolle / 15% Viskose)
XS, S, M, L, XL, XXL, 3XL, 4XL
140 g/m²

SOL'S

| | | | |
|----------------|-------------|--------------|-----|
| DEEP BLACK | FRENCH NAVY | GREY MELANGE | RED |
| ROYAL BLUE 241 | WHITE | | |

Jersey 140 | 100% Bio-Baumwolle, 1x1 Ripp | Rundhals-T-Shirt | Kurzen Ärmel | Schlauchware | Ripp-Kragen aus Baumwolle

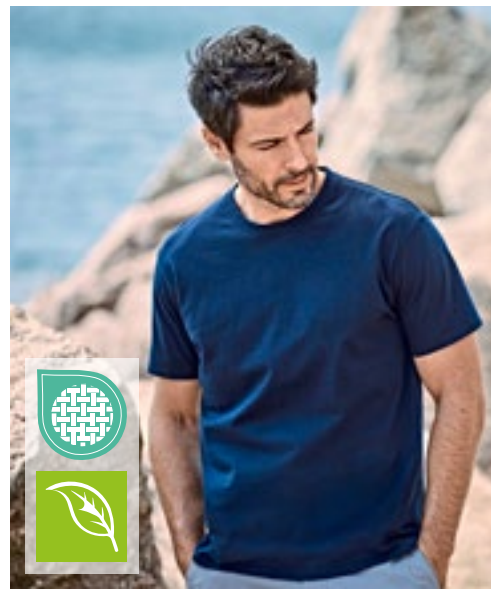

TJ1100 | 1100 **Power Tee**

100% Baumwolle
XS, S, M, L, XL, XXL, 3XL, 4XL, 5XL
140 g/m²

Tee Jays

| | | | |
|--------------|---------------|-------------------|--------------|
| BLACK | BRIGHT YELLOW | DARK GREY (SOLID) | FOREST GREEN |
| HEATHER GREY | NAVY | RED | ROYAL |
| WHITE | | | |

Besonders kardierte Bio-Baumwolle | 2-lagiger Kragen mit Elasthan | Nackenband von Schulter zu Schulter | Abreißbares Nackenetikett



K507 | KK507 **Fashion Fit Cotton Tee**

100% Baumwolle (Heather Grey, Dark Grey Marl: 85% Baumwolle / 15% Viskose)
XS, S, M, L, XL, XXL, 3XL
140 g/m²

Kustom Kit

| | | | |
|-------|----------------|------|-------|
| BLACK | DARK GREY MARL | NAVY | WHITE |
|-------|----------------|------|-------|

1x1 Ripp-Kragen | Nacken- und Schulterband aus identischem Material | Abgesteppter, vorderer Halsbesatz | Saum und Ärmelbündchen mit Doppelnaht | Kustom Kit® - Abreißetikett am Nacken

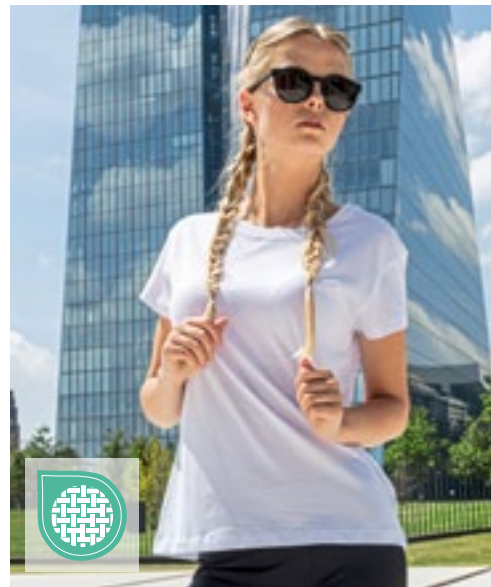

BY052 | BY052 **Ladies' Box Tee**

100% Baumwolle (Heather Grey: 90% Baumwolle / 10% Viskose), (Charcoal: 60% Baumwolle / 40% Polyester)
XS, S, M, L, XL, XXL, 3XL, 4XL, 5XL
140 g/m²

Build Your Brand

| | | |
|-------|------|-------|
| BLACK | PINK | WHITE |
|-------|------|-------|

Neutrales Größenlabel ohne Branding | Für Nackendruck geeignet | Set-In Ärmel | Nackenband | Ripp-Bündchen am Halsausschnitt | Doppelnähte am Saum | Normal geschnitten

BEST SELLER

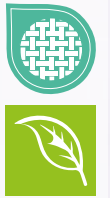

B&C
BE INSPIRED



BCTM042 | TM042 **Inspire T /Men_°**

100% Baumwolle (Sport Grey: 90% Baumwolle / 10% Viskose)
S, M, L, XL, XXL, 3XL
140 g/m² B&C

| | | |
|--------------|------------------|----------------------|
| ATOLL | BLACK | DARK GREY (SOLID) |
| FUCHSIA | GOLD | KHAKI |
| LIGHT GREY | MILLENNIAL KHAKI | MILLENNIAL PINK |
| NAVY | ORANGE | REAL GREEN |
| RED | ROYAL BLUE | SPORT GREY (HEATHER) |
| URBAN ORANGE | URBAN PURPLE | WHITE |

100% ringgesponnene, gekämmte Bio-Baumwolle oder Baumwolle im Übergang zu Bio | Seitennähte sorgen für eine optimale Passform | Medium Fit | Dünne Kragenrippe | Kragen- und Schulternähte sind mit einem weichen Kantenband verstärkt | Neutrales Größenlabel ohne Branding | B&C Collection ist Mitglied der Fair Wear Foundation

BEST SELLER

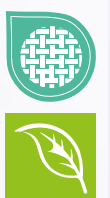

B&C
BE INSPIRED



BCTW043 | TW043 **Inspire T /Women_°**

100% Baumwolle (Sport Grey: 90% Baumwolle / 10% Viskose)
XS, S, M, L, XL, XXL
140 g/m² B&C

| | | |
|--------------|------------------|----------------------|
| ATOLL | BLACK | DARK GREY (SOLID) |
| FUCHSIA | GOLD | KHAKI |
| LIGHT GREY | MILLENNIAL KHAKI | MILLENNIAL PINK |
| NAVY | ORANGE | REAL GREEN |
| RED | ROYAL BLUE | SPORT GREY (HEATHER) |
| URBAN ORANGE | URBAN PURPLE | WHITE |

100% ringgesponnene, gekämmte Bio-Baumwolle oder Baumwolle im Übergang zu Bio | Rundhalsausschnitt | Seitennähte sorgen für eine optimale Passform | Medium Fit | Schmalere Kragen aus Ripp-Strick für eine moderne, aktuelle Optik | Die Kragennähte sind mit einem weichen Kantenband verstärkt | Neutrales Größenlabel ohne Branding | B&C Collection ist Mitglied der Fair Wear Foundation

BASIC T-SHIRTS (RUNDHALS - LIGHTWEIGHT BIS 150 G/M²)



BCTM062 | TM062 **Men's Sublimation T-Shirt**

100% Polyester
S, M, L, XL, XXL, 3XL
140 g/m²

B&C

WHITE

TEE-Material mit Baumwoll-Feeling aus 100% Polyester | Geeignet für Sublimationsdruck | Seitennähte sorgen für eine optimale Passform | Kragen- und Schulternähte sind mit einem weichen Kantenband verstärkt | Schmäler Kragen aus identischem Material für eine moderne, aktuelle Optik | Haltbar, flexibel und knitterfrei dank Polyester-Gewebe | Neutrales Größenlabel ohne Branding | B&C Collection ist Mitglied der Fair Wear Foundation

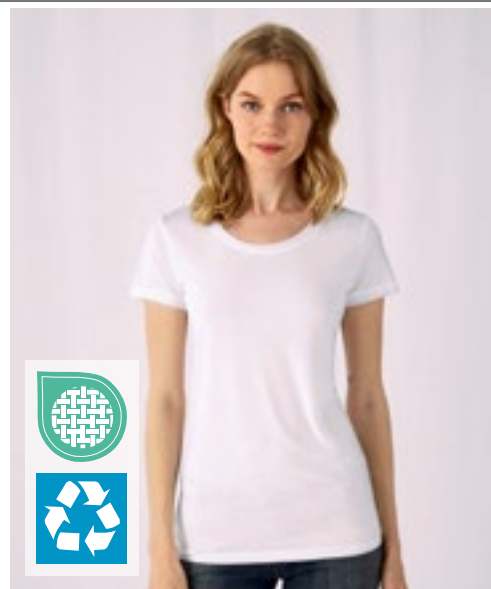

BCTW063 | TW063 **Women's Sublimation T-Shirt**

100% Polyester
XS, S, M, L, XL, XXL
140 g/m²

B&C

WHITE

TEE-Material mit Baumwoll-Feeling aus 100% Polyester mit Rundhalsausschnitt | Seitennähte sorgen für eine optimale Passform | Die Kragennähte sind mit einem weichen Kantenband verstärkt | Schmäler Kragen aus identischem Material für eine moderne, aktuelle Optik | Haltbar, flexibel und knitterfrei dank Polyester-Gewebe | Neutrales Größenlabel ohne Branding | B&C Collection ist Mitglied der Fair Wear Foundation



ROLY



RY7129 | CA7129 **Sublima T-Shirt**

100% Polyester
S, M, L, XL, XXL
140 g/m²

Roly

WHITE 01

Kurzarm | Rundhalsausschnitt | Krageneinfassung im gleichen Material | Seitennähte | Polyester mit Baumwolltouch | Ideal zum sublimieren | Abnehmbarer Größensticker



JHK
T-SHIRT



JHK150SB | SBTSMAN **Men's Subli T-Shirt**

100% Polyester
XS, S, M, L, XL, XXL, 3XL
150 g/m²

JHK

SUBLI WHITE

Seitennähte | Doppelte Nähte an Kragen, Ärmeln und Bund | Band von Schulter zu Schulter | Lycra® im Bündchen



xpres
ADVANCED TECHNOLOGIES



XP600 | XP600R **Stay-Cool® Subli T-Shirt**

100% Polyester
S, M, L, XL, XXL
150 g/m²

Xpres

WHITE

Kurzarm-T-Shirt mit Rundausschnitt | Atmungsaktiv, feuchtigkeitsregulierend | Nackenband aus Shirt-Material | Doppelnaht um Vorderausschnitt, Saum und Ärmelbündchen | Gedrucktes Sta-Cool® im Nacken | Pflegeetikett in der Seitennaht | Speziell für Sublimationsdruck entwickelt | Versiegelte Schulternähte | Das feuchtigkeitstransportierende Gewebe sorgt für eine verbesserte Luftzirkulation und lässt Feuchtigkeit entweichen



X.O. 
by promodoro



XO1400 | 1400 **Men's Roundneck T-Shirt**

100% Baumwolle
XS, S, M, L, XL, XXL, 3XL
140 g/m²

X.O by Promodoro

| | | | |
|-------------|---------------|--------------------|--------------|
| AZUR BLUE | BERRY | BLACK | BRIGHT ROSE |
| FRENCH NAVY | HEATHER BLACK | HEATHER GREY | HEATHER NAVY |
| OLIVE | PETROL | STEEL GREY (SOLID) | WHITE |

Gekämmte Baumwolle | Elegantes weiches Griffgefühl | Elastisch | Kragenfassung in self fabric | Neutrales Grössenetikett | Verstärkte Schulternähte | Doppelnähte | Seitennähte | Schmal geschnitten

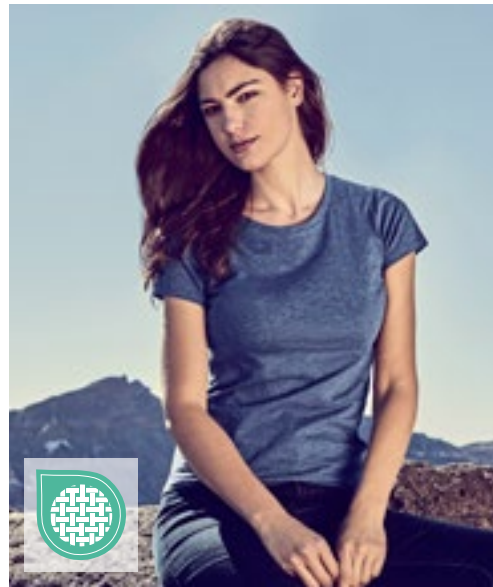

X.O. 
by promodoro



XO1505 | 1505 **Women's Roundneck T-Shirt**

100% Baumwolle
XS, S, M, L, XL, XXL, 3XL
140 g/m²

X.O by Promodoro

| | | | |
|-------------|--------------------|--------------|-------------|
| AZUR BLUE | BERRY | BLACK | BRIGHT ROSE |
| FRENCH NAVY | HEATHER BLACK | HEATHER NAVY | OLIVE |
| PETROL | STEEL GREY (SOLID) | WHITE | |

Gekämmte Baumwolle | Elegantes weiches Griffgefühl | Elastisch | Kragenfassung in self fabric | Neutrales Grössenetikett | Verstärkte Schulternähte | Doppelnähte | Seitennähte | Schmal geschnitten



JHK
T-SHIRT



JHK152 | TSRLCMF **Ladies' Regular Comfort T-Shirt**

100% Baumwolle (Grey Melange: 85% Baumwolle / 15% Viskose), (Heather Farben: 65% Polyester / 35% Baumwolle), (Denim Heather: 60% Baumwolle / 40% Polyester), (Fluor: 100% Polyester)

S, M, L, XL, XXL
145 g/m²

JHK

| | | |
|----------------------|-------------------|------------------|
| AZALEA | AZURE | BLACK |
| BOTTLE GREEN HEATHER | BURGUNDY | BURGUNDY HEATHER |
| CARDINAL | CHARCOAL HEATHER | CHOCOLATE |
| DENIM HEATHER | FUCHSIA | FUCHSIA FLUOR |
| GOLD | GREY MELANGE | KELLY GREEN |
| LAVENDER HEATHER | LIME | MINT GREEN |
| MUSTARD HEATHER | NAVY | ORANGE |
| PINK | PURPLE | RASPBERRY |
| RED | ROYAL BLUE | SKY |
| TURQUOISE | TURQUOISE HEATHER | WHITE |

Single-Jersey | Körpernahe Passform

BASIC T-SHIRTS (RUNDHALS - LIGHTWEIGHT BIS 150 G/M²)



BUILD YOUR BRAND BASIC



BYBB010 | BB010 **Basic Round Neck T-Shirt**

100% Baumwolle
XS, S, M, L, XL, XXL, 3XL, 4XL, 5XL
140 g/m²

Build Your Brand Basic

| | | | |
|--------------|--------------|-----------|----------|
| BLACK | BOTTLE GREEN | BURGUNDY | CHARCOAL |
| CHERRY | CITY RED | COBALTBUE | GREEN |
| HEATHER GREY | NAVY | OLIVE | SAND |
| TAXI YELLOW | U. BEIGE | WHITE | |

Single Jersey | Regular fit | Gerippter Rundhalsausschnitt | Kurze, eingesetzte Ärmel



BUILD YOUR BRAND BASIC



BYBB012 | BB012 **Ladies' Basic Tee**

100% Baumwolle
XS, S, M, L, XL, XXL, 3XL, 4XL, 5XL
140 g/m²

Build Your Brand Basic

| | | | |
|----------|--------------|------------|--------|
| BLACK | BURGUNDY | CHARCOAL | CHERRY |
| CITY RED | HEATHER GREY | LIGHT MINT | LILAC |
| NAVY | OCEAN BLUE | OLIVE | PINK |
| SAND | TEAL | WHITE | |

Single Jersey | Regular Fit | Gerippter Rundhalsausschnitt | Kurze, eingesetzte Ärmel



BUILD YOUR BRAND BASIC



BYBB013 | BB013 **Ladies' Wide Neck Tee**

100% Baumwolle
XS, S, M, L, XL, XXL, 3XL, 4XL, 5XL
140 g/m²

Build Your Brand Basic

| | | |
|------------|----------|--------------|
| BLACK | BURGUNDY | CHARCOAL |
| CHERRY | CITY RED | HEATHER GREY |
| LIGHT MINT | LILAC | NAVY |
| OCEAN BLUE | OLIVE | PINK |
| SAND | TEAL | WHITE |

Single Jersey | Loose Fit | Rundhalsausschnitt | Weiter Ausschnitt, kann über eine Schulter gezogen werden | Kurze, angeschnittene Ärmel



NEXT LEVEL



NX6010 | N6010 **Men's Tri-Blend T-Shirt**

50% Polyester / 25% Baumwolle / 25% Viskose
XS, S, M, L, XL, XXL, 3XL
145 g/m²

Next Level Apparel

| | | |
|----------------------------|-----------------------------|---------------------------|
| BLACK | HEATHER WHITE (TRI-BLEND) | INDIGO (TRI-BLEND) |
| MILITARY GREEN (TRI-BLEND) | PREMIUM HEATHER (TRI-BLEND) | VINTAGE BLACK (TRI-BLEND) |
| WHITE | | |

S, M, L, XL, XXL, 3XL

| | | |
|--------------------------|-------------------------|---------------------------|
| VINTAGE NAVY (TRI-BLEND) | VINTAGE RED (TRI-BLEND) | VINTAGE ROYAL (TRI-BLEND) |
|--------------------------|-------------------------|---------------------------|

Triblend-Jersey | 50 % Polyester/25 % gekämmte Ringspun-Baumwolle/25 % Viskose | Rundhalsausschnitt | Eingesetzter 1x1-Feinripp-Kragen aus Triblend-Gewebe | Satin-Label



RYOLY



RY0396 | CA0396 **Terrier T-Shirt**

100% Baumwolle
S, M, L, XL, XXL
150 g/m²

Roly

| | | |
|--------------|----------------|---------------|
| EBONY 231 | FLOOD GREEN 41 | MUSTARD 30 |
| NAVY BLUE 55 | RED 60 | ROYAL BLUE 05 |
| WHITE 01 | | |

Kurzarm | Schräg melierter Stoff | Rundhals | Overlock Ziernähte | Durchgehendes Schulterband in Kontrastfarbe | Seitennähte mit Overlocknähten | Seitenschlitze | Verlängertes Rückenteil | Herausreißbares Label

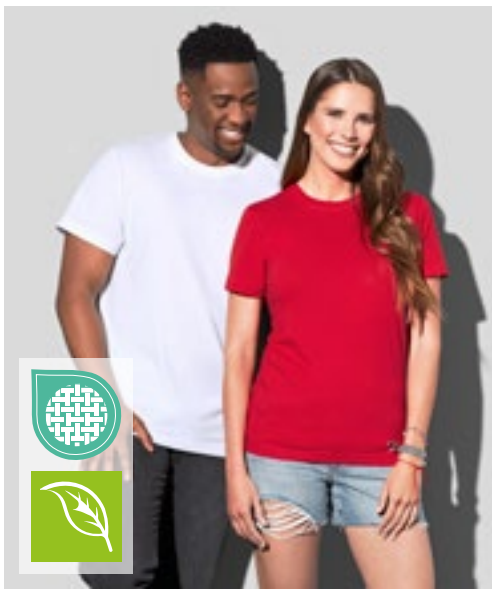

NEW
COLOUR



S2020 | ST2020

Classic-T Organic Unisex

100% Baumwolle (Grey Heather: 85% Baumwolle / 15% Viskose)
XXS, XS, S, M, L, XL, XXL, 3XL, 4XL, 5XL
145 g/m²

Stedman®

XXS, XS, S, M, L, XL, XXL, 3XL, 4XL, 5XL

| | | | |
|-------------|--------------|--------------|-----------|
| BLACK OPAL | BRIGHT ROYAL | GREY HEATHER | NAVY BLUE |
| SCARLET RED | WHITE | | |

XXS, XS, S, M, L, XL, XXL, 3XL

| | |
|------------|-----------|
| KIWI GREEN | REAL GREY |
|------------|-----------|

100% Ringspinn-Bio-Baumwolle | Single Jersey | Schulter-Nackenband | Schlauchware | Größen- und Pflegeetikett im Nacken

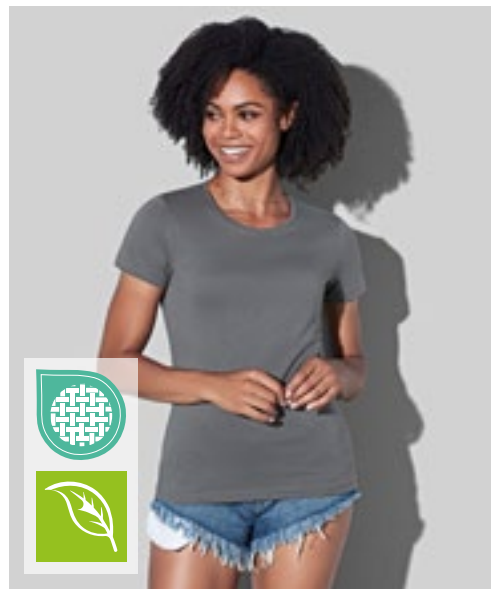

S2620 | ST2620

Classic-T Organic Fitted Women

100% Baumwolle (Grey Heather: 85% Baumwolle / 15% Viskose)
XS, S, M, L, XL
145 g/m²

Stedman®

| | | | |
|------------|--------------|--------------|------------|
| BLACK OPAL | BRIGHT ROYAL | GREY HEATHER | KIWI GREEN |
| NAVY BLUE | REAL GREY | SCARLET RED | WHITE |

100% Ringspinn-Bio-Baumwolle | Single-Jersey | Body Fit | Nackenband | Seitennähte | Größen- und Pflegeetikett im Nacken



S9400 | ST9400

Shawn Slub Crew Neck

100% Baumwolle
S, M, L, XL, XXL
140 g/m²

Stedman®

| | | |
|-------------|-------------|-------|
| CRIMSON RED | POWDER GREY | WHITE |
|-------------|-------------|-------|

Ringspinn-Baumwolle | Slub-Garn für strukturierte Optik | Single Jersey | Verstärkte Schulternaht | Eingefasster Halsausschnitt | Handstiche an Ärmelabschluss und Saum | Schulter-Nackenband | Pflegeetikett in der Seitennaht | Kleines Größenetikett im Nacken | Seitennähte | Normal Fit | Waschbar bis 40 °C



S9500 | ST9500

Sharon Slub Crew Neck Women

100% Baumwolle
S, M, L, XL
140 g/m²

Stedman®

| | |
|-------------|-------|
| POWDER GREY | WHITE |
|-------------|-------|

Weiche Baumwolle aus Slub-Garn mit individueller Knötchenstruktur | Verstärkte Schulternaht | Schmäler Ripp-Kragen | Weiter, moderner Halsausschnitt | Handstiche an Ärmelabschluss und Saum | Schulter-Nackenband | Pflegeetikett in der Seitennaht | Kleines Größenetikett im Nacken | Seitennähte | Normal Fit | Waschbar bis 40 °C



S9120 | ST9120

Megan Crew Neck Women

100% Baumwolle
XS, S, M, L, XL
145 g/m²

Stedman®

| | | |
|------------|-------------|-------|
| BLACK OPAL | MARINA BLUE | WHITE |
|------------|-------------|-------|

Gekämmte, ringgesponnene Baumwolle | Kurze, moderne Ärmel mit schmalen Ripp-Bündchen | Schmäler Ripp-Kragen | Weiter Halsausschnitt | Waschbar bis 40 °C | Body Fit



BCTU01B | TU01B **#Inspire E150_° T-Shirt**
 100% Baumwolle (Heather Grey: 90% Baumwolle / 10% Viskose)
XS, S, M, L, XL, XXL, 3XL, 4XL, 5XL
 145 g/m² B&C

XS, S, M, L, XL, XXL, 3XL, 4XL, 5XL

| | | |
|------------|--------------|-----------|
| BLACK PURE | HEATHER GREY | NAVY BLUE |
| RED | ROYAL | WHITE |

XS, S, M, L, XL, XXL, 3XL

| | | |
|--------------|--------------|----------------|
| APPLE GREEN | ASPHALT | BLUE FOG |
| BURGUNDY | FOREST GREEN | LIME |
| MAGENTA PINK | MOCHA | NAVY |
| OFF WHITE | PURE ORANGE | RADIANT PURPLE |
| SAGE | SOFT ROSE | YELLOW FIZZ |

Unisex | Single-Jersey | Kurzen Ärmel | Rundhalsausschnitt | Normale Passform | 100% einlaufvorbehandelte, ringgesponnene, gekämmte Bio-Baumwolle oder Baumwolle im Übergang zu Bio | Schlauchwaren-Ausführung | Dünne Kragenrippe | Nackenband | Einfaches Branding: Kein B&C-Etikett | Widerstandsfähige Qualität | Weiches Handgefühl | Glatte und weiche Oberfläche | Abreißetikett

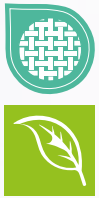

BCTW02B | TW02B **#Inspire E150/Women_° T-Shirt**
 100% Baumwolle (Heather Grey: 90% Baumwolle / 10% Viskose)
XS, S, M, L, XL, XXL, 3XL
 145 g/m² B&C

XS, S, M, L, XL, XXL, 3XL

| | | |
|------------|--------------|-----------|
| BLACK PURE | HEATHER GREY | NAVY BLUE |
| RED | ROYAL | WHITE |

XS, S, M, L, XL, XXL

| | | |
|--------------|--------------|----------------|
| APPLE GREEN | ASPHALT | BLUE FOG |
| BURGUNDY | FOREST GREEN | LIME |
| MAGENTA PINK | MOCHA | NAVY |
| OFF WHITE | PURE ORANGE | RADIANT PURPLE |
| SAGE | SOFT ROSE | YELLOW FIZZ |

Einlaufvorbehandelte, ringgesponnene Bio-Baumwolle oder Baumwolle im Übergang zu Bio | Single-Jersey | Rundhalsausschnitt | Normale Passform | Seitennähte | Dünne Kragenrippe | Einfaches Branding: Kein B&C-Etikett | Widerstandsfähige Qualität und ultraweiches Handgefühl | Abreißetikett in der Seitennaht



BEST
SELLER

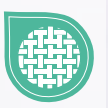

B&C

BE INSPIRED



NEW
COLOUR



BCTU01T | TU01T T-Shirt #E150

100% Baumwolle (Sport Grey: 85% Baumwolle / 15% Viskose),
(Ash: 99% Baumwolle / 1% Viskose)

XS, S, M, L, XL, XXL, 3XL, 4XL, 5XL
145 g/m²

B&C

XS, S, M, L, XL, XXL, 3XL, 4XL, 5XL

| | | |
|------------|----------------------|-------|
| BLACK | NAVY BLUE | RED |
| ROYAL BLUE | SPORT GREY (HEATHER) | WHITE |

XS, S, M, L, XL, XXL, 3XL

| | | |
|-------------------|------------------|-----------------|
| APRICOT | ASH (HEATHER) | ATOLL |
| AZURE | BEAR BROWN | BLACK PURE |
| BOTTLE GREEN | BURGUNDY | COBALT BLUE |
| DARK GREY (SOLID) | DEEP RED | DENIM |
| DIVA BLUE | ELECTRIC BLUE | FIRE RED |
| FUCHSIA | GOLD | KELLY GREEN |
| LIGHT NAVY | MILLENNIAL KHAKI | MILLENNIAL PINK |
| NATURAL | NAVY | ORANGE |
| ORCHID GREEN | PISTACHIO | RADIANT PURPLE |
| REAL TURQUOISE | SAND | SKY BLUE |
| SOLAR YELLOW | TURQUOISE | URBAN KHAKI |
| URBAN PURPLE | USED BLACK | |

100% einlaufvorbehandelte, ringgesponnene Baumwolle | Kurzärmeliges T-Shirt in zeitgemäßem Look mit unveränderter B&C-Stoffqualität (150 g) seit 20 Jahren | Moderne Mainstream-Passform | Röhrenförmige Konstruktion | Dünne Kragenrippe | Nackenband | Satin-Label | 100% Ringspinn-Baumwolle | Single-Jersey | Vorgeschrumpt | Widerstandsfähige Qualität | Weiche und ebene Oberfläche | B&C Collection ist Mitglied der Fair Wear Foundation

BEST
SELLER

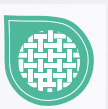

B&C

BE INSPIRED



NEW
COLOUR



BCTW02T | TW02T Women's T-Shirt #E150

100% Baumwolle (Sport Grey: 85% Baumwolle / 15% Viskose),
(Ash: 99% Baumwolle / 1% Viskose)

XS, S, M, L, XL, XXL, 3XL
145 g/m²

B&C

XS, S, M, L, XL, XXL, 3XL

| | | |
|------------|----------------------|-------|
| BLACK | NAVY BLUE | RED |
| ROYAL BLUE | SPORT GREY (HEATHER) | WHITE |

XS, S, M, L, XL, XXL

| | | |
|-------------------|------------------|-----------------|
| APRICOT | ASH (HEATHER) | ATOLL |
| AZURE | BEAR BROWN | BLACK PURE |
| BOTTLE GREEN | BURGUNDY | COBALT BLUE |
| DARK GREY (SOLID) | DEEP RED | DENIM |
| DIVA BLUE | ELECTRIC BLUE | FIRE RED |
| FUCHSIA | GOLD | KELLY GREEN |
| LIGHT NAVY | MILLENNIAL KHAKI | MILLENNIAL PINK |
| NATURAL | NAVY | ORANGE |
| ORCHID GREEN | PISTACHIO | RADIANT PURPLE |
| REAL TURQUOISE | SAND | SKY BLUE |
| SOLAR YELLOW | TURQUOISE | URBAN KHAKI |
| URBAN PURPLE | USED BLACK | |

100% einlaufvorbehandelte, ringgesponnene Baumwolle | Kurzärmeliges Damen-T-Shirt in zeitgemäßem Look mit unveränderter B&C-Stoffqualität (150 g) seit 20 Jahren | Moderne Mainstream-Passform | Seitennähte | Dünne Kragenrippe | Satin-Label | 100% Ringspinn-Baumwolle | Single-Jersey | Vorgeschrumpt | Widerstandsfähige Qualität | Weiche und ebene Oberfläche | B&C Collection ist Mitglied der Fair Wear Foundation



BELLA+CANVAS



BL6400 | 6400 **Women's Relaxed Jersey Short Sleeve Tee**

100% Baumwolle
S, M, L, XL, XXL
145 g/m²

Bella

S, M, L, XL, XXL

BLACK WHITE

S, M, L, XL

| | | | |
|-----------------|----------------|---------------|---------------|
| DARK GREY SOLID | GOLD | LAVENDER BLUE | LAVENDER DUST |
| MAROON | MILITARY GREEN | MUSTARD | NAVY |
| PINK | RED | ROYAL PURPLE | SAGE |
| SAND DUNE | TEAL | TERRACOTTA | |

Gekämmte und ringgesponnene Airlume-Baumwolle | Mit Seitennaht | Entspannter Schnitt | Tear Away Label | Vorgeschumpft



BELLA+CANVAS



BL6400CVC | 6400CVC **Women's Relaxed CVC Short Sleeve Tee**

52% Baumwolle / 48% Polyester
S, M, L, XL, XXL
145 g/m²

Bella

S, M, L, XL, XXL

DARK GREY HEATHER

S, M, L, XL

| | | | |
|------------------------|---------------------|-----------------|-------------------|
| ATHLETIC HEATHER | BLACK HEATHER | DEEP HEATHER | HEATHER DEEP TEAL |
| HEATHER FRENCH VANILLA | HEATHER MAUVE | HEATHER MUSTARD | HEATHER NATURAL |
| HEATHER NAVY | HEATHER PINK GRAVEL | HEATHER SAGE | HEATHER SUNSET |

Gekämmte und ringgesponnene Airlume-Baumwolle | Mit Seitennaht | Entspannter Schnitt | Tear Away Label | Vorgeschumpft | Melierte Struktur

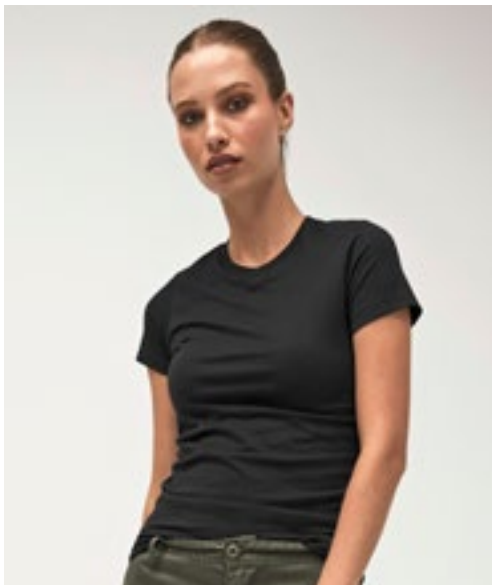

BELLA+CANVAS



BL6004 | 6004 **Women's The Favorite T-Shirt**

100% Baumwolle (Athletic Heather: 90% Baumwolle / 10% Polyester), (Heather Farben: 52% Baumwolle / 48% Polyester)

Bella

S, M, L, XL

145 g/m²

| | | | |
|------------------|--------|-------------|-------------------|
| ATHLETIC HEATHER | BERRY | BLACK | DARK GREY HEATHER |
| KELLY GREEN | MAROON | NAVY | ORANGE |
| RED | TEAL | TEAM PURPLE | TRUE ROYAL |
| WHITE | YELLOW | | |

Gekämmte, ringgesponnene Baumwolle | Schulterband | Lang geschnitten | Eng geschnittene Ärmel | Mit Seitennaht | Für den Einzelhandel geeignet

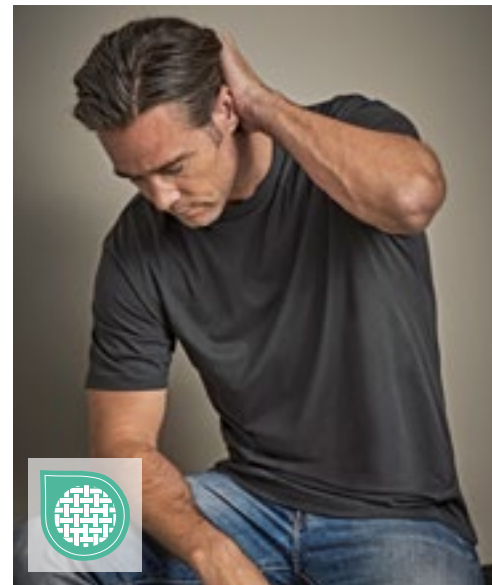

TEE JAYS



TJ1000 | 1000 **Basic Tee**

100% Baumwolle
S, M, L, XL, XXL, 3XL, 4XL, 5XL
150 g/m²

Tee Jays

BLACK DARK GREY (SOLID) NAVY WHITE

2-lagiger Kragen mit Elasthan | Doppelt genäht | Vorgeschumpft | Rundgestrickt (Größen S-XXL) | Gekämmte Ringspinn-Baumwolle | Schulter-zu-Schulter-Nackenband

BASIC T-SHIRTS (RUNDHALS - LIGHTWEIGHT BIS 150 G/M²)



F110 | 61-082-0 **Original T**

100% Baumwolle (Heather Grey: 97% Baumwolle / 3% Polyester)
S, M, L, XL, XXL, 3XL, 4XL, 5XL
 145 g/m² (White: 140 g/m²) Fruit of the Loom

| | | | |
|--------------|--------------|------|-------|
| BLACK | HEATHER GREY | NAVY | WHITE |
|--------------|--------------|------|-------|

| | | | | |
|-------------------------------|-------------------|---------------------|--------------------|--------------------|
| S, M, L, XL, XXL, 3XL | AZURE BLUE | BOTTLE GREEN | BRICK RED | BURGUNDY |
| CLASSIC OLIVE | DEEP NAVY | FUCHSIA | KELLY GREEN | KELLY GREEN |
| LIGHT GRAPHITE (SOLID) | LIME | ORANGE | PURPLE | PURPLE |
| RED | ROYAL BLUE | SKY BLUE | SUNFLOWER | SUNFLOWER |
| YELLOW | | | | |

Rundhalsausschnitt gerippt mit gleichfarbigem Nackenband | Höhere Maschendichte für verbesserte Bedruckbarkeit



F111 | 61-420-0 **Ladies' Original T**

100% Baumwolle (Heather Grey: 97% Baumwolle / 3% Polyester)
XS, S, M, L, XL, XXL
 145 g/m² (White: 140 g/m²) Fruit of the Loom

| | | | |
|--------------------|-------------------------------|---------------------|---------------------|
| AZURE BLUE | BLACK | BOTTLE GREEN | BRICK RED |
| BURGUNDY | DEEP NAVY | FUCHSIA | HEATHER GREY |
| KELLY GREEN | LIGHT GRAPHITE (SOLID) | LIME | NAVY |
| ORANGE | RED | ROYAL BLUE | SKY BLUE |
| SUNFLOWER | WHITE | | |

Rundhalsausschnitt gerippt mit gleichfarbigem Nackenband | Feminine Passform mit Seitennähten | Höhere Maschendichte für bessere Bedruckbarkeit



NX3600 | N3600 **Men's Crew Neck T-Shirt**

100% Baumwolle (Heather Grey: 90% Baumwolle / 10% Polyester)
XS, S, M, L, XL, XXL, 3XL, 4XL, 5XL
 145 g/m² Next Level Apparel

| | | |
|--------------|--------------|-------------|
| BLACK | HEATHER GREY | HEAVY METAL |
| WHITE | | |

| | | | |
|---------------------------------------|-----------------------|--------------------|--------------------|
| XS, S, M, L, XL, XXL, 3XL, 4XL | CARDINAL | COOL BLUE | CREAM |
| FOREST GREEN | INDIGO | KELLY GREEN | KELLY GREEN |
| LIGHT BLUE | LIGHT PINK | MAROON | MAROON |
| MIDNIGHT NAVY | MILITARY GREEN | RED | RED |
| ROYAL | TAHITI BLUE | TURQUOISE | TURQUOISE |

| | | | |
|----------------------------------|------------------------|---------------------|-----------------------|
| XS, S, M, L, XL, XXL, 3XL | ANTIQUE GOLD | BANANA CREAM | CLASSIC ORANGE |
| GRAPHITE BLACK | MAUVE | NATURAL | NATURAL |
| OATMEAL | OXBLOOD | ROYAL PINE | ROYAL PINE |
| SAND | STONEWASH DENIM | | |

Feine Jerseyware | 100% gekämmte Ringspun-Baumwolle (Heather Grey: 90% Baumwolle / 10% Polyester) | Rundhalsausschnitt | Eingesetzter 1x1-Feinripp-Kragen | Tear Away Label

BELLA+ CANVAS

**BEST
SELLER**



CV3001 | 3001 Unisex Jersey Short Sleeve Tee

100% Baumwolle
XS, S, M, L, XL, XXL
145 g/m² Canvas

| | | |
|-----------------|----------------|-----------------|
| ASPHALT (SOLID) | ATLANTIC | AUTUMN |
| BLACK | BROWN | CITRON |
| CORAL | DARK GREY | DEEP TEAL |
| FOREST | GOLD | KELLY |
| LAVENDER BLUE | LAVENDER DUST | MAROON |
| MAUVE (SOLID) | MILITARY GREEN | MUSTARD |
| NATURAL | NAVY | ORANGE |
| PINK | POPPY | RED |
| ROYAL PURPLE | SAGE | SAND DUNE |
| SOFT PINK | SPRING GREEN | STORM |
| STROBE | SUNSET | SYNTHETIC GREEN |
| TEAL | TEAM PURPLE | TERRACOTTA |
| TRUE ROYAL | VINTAGE BLACK | WHITE |
| YELLOW | | |

Gekämmte Ringspinn-Baumwolle | Modernes, leicht körperbetontes Basic T-Shirt | Hochwertiger Strickjersey | Sehr weiches Baby-Knit-Single-Jersey | Mit Seitennaht | Leicht körperbetonte Passform | Unisex | Schulterband



BELLA+ CANVAS



CV3001CVC | 3001CVC Unisex Heather CVC Short Sleeve Tee

52% Baumwolle / 48% Polyester (Athletic Heather, Heather Black: 90% Baumwolle / 10% Polyester)
XS, S, M, L, XL, XXL
145 g/m² Canvas

| | | |
|------------------------|------------------------|---------------------|
| ATHLETIC HEATHER | DARK GREY HEATHER | DEEP HEATHER |
| HEATHER AQUA | HEATHER AUTUMN | HEATHER BLACK |
| HEATHER BLUE | HEATHER BROWN | HEATHER CARDINAL |
| HEATHER CLAY | HEATHER COLUMBIA BLUE | HEATHER DEEP TEAL |
| HEATHER DUST | HEATHER DUSTY BLUE | HEATHER FOREST |
| HEATHER FRENCH VANILLA | HEATHER GREEN | HEATHER ICE BLUE |
| HEATHER KELLY | HEATHER MAROON | HEATHER MAUVE |
| HEATHER MIDNIGHT NAVY | HEATHER MILITARY GREEN | HEATHER MINT |
| HEATHER MUSTARD | HEATHER NATURAL | HEATHER NAVY |
| HEATHER OLIVE | HEATHER PEACH | HEATHER PINK GRAVEL |
| HEATHER RED | HEATHER SEA GREEN | HEATHER STONE |
| HEATHER STORM | HEATHER SUNSET | HEATHER YELLOW GOLD |

Gekämmte Ringspun-Baumwolle, Athletic Heather und Black Heather: gekämmte Ringspun-Airlume-Baumwolle | Modernes, leicht körperbetontes Basic T-Shirt | Hochwertiger Strick-Jersey | Sehr weiches Baby-Knit-Single-Jersey | Mit Seitennaht | Leicht körperbetonte Passform | Unisex | Schulterband



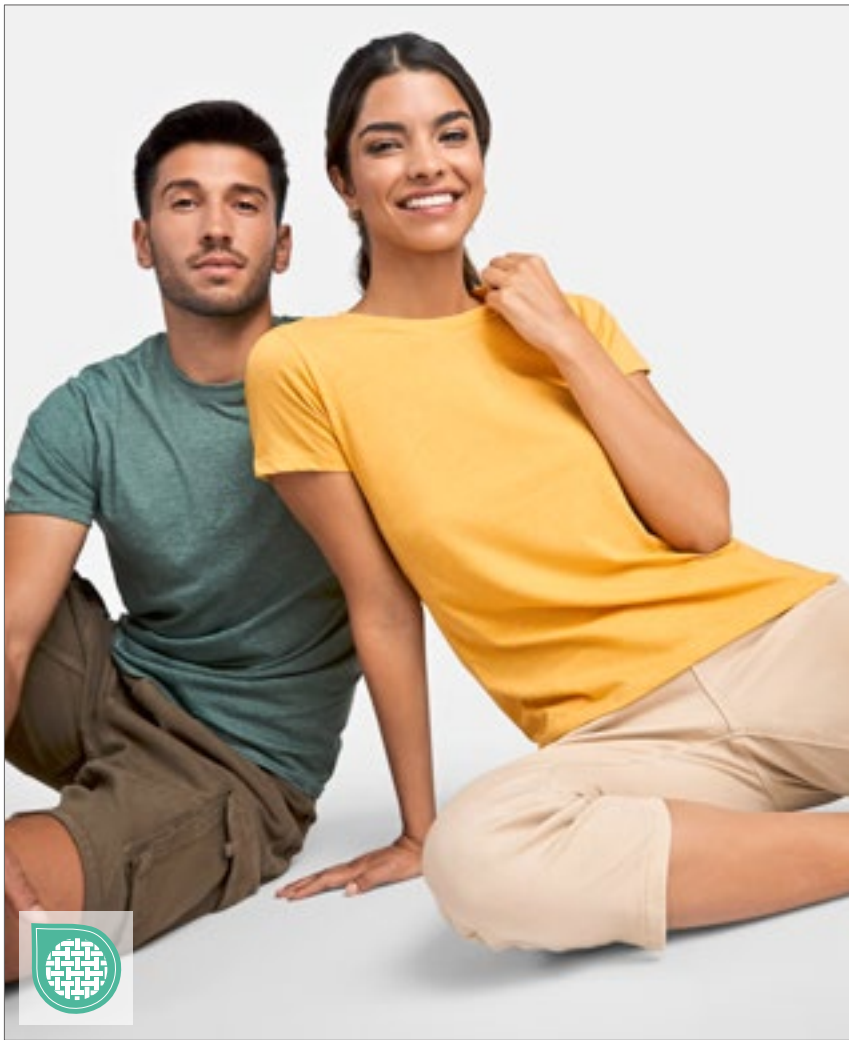

RROLY



RY6661 | CA6661 **Women's Fox T-Shirt**

65% Polyester / 35% Baumwolle

S, M, L, XL, XXL

150 g/m²

Roly

| | | |
|------------------------|--------------------------|-----------------------|
| HEATHER BLACK 243 | HEATHER BOTTLE GREEN 257 | HEATHER DENIM 255 |
| HEATHER GARNET RED 256 | HEATHER MUSTARD 39 | HEATHER TURQUOISE 246 |

Single-Jersey | Kurzarm | Melange-Gewebe | 1x1 Ripp Rundhalskragen | Nackenband | Schlauchware | Herausreißbares Label

RY6660 | CA6660 **Men's Fox T-Shirt**

65% Polyester / 35% Baumwolle

S, M, L, XL, XXL, 3XL

150 g/m²

Roly

| | | |
|------------------------|--------------------------|-----------------------|
| HEATHER BLACK 243 | HEATHER BOTTLE GREEN 257 | HEATHER DENIM 255 |
| HEATHER GARNET RED 256 | HEATHER MUSTARD 39 | HEATHER TURQUOISE 246 |

Single-Jersey | Kurzarm | Melange-Gewebe | 1x1 Ripp Rundhalskragen | Nackenband | Schlauchware | Herausreißbares Label



RROLY



RY6424 | CA6424 **Atomic 150 T-Shirt**

100% Baumwolle (Heather Grey: 85% Baumwolle / 15% Viskose)

XS, S, M, L, XL, XXL, 3XL, 4XL, 5XL

150 g/m²

Roly

XS, S, M, L, XL, XXL, 3XL, 4XL, 5XL

| | |
|----------|----------|
| BLACK 02 | WHITE 01 |
|----------|----------|

XS, S, M, L, XL, XXL, 3XL, 4XL

| | |
|-----------------|--------------|
| HEATHER GREY 58 | NAVY BLUE 55 |
|-----------------|--------------|

XS, S, M, L, XL, XXL, 3XL

| | |
|--------|---------------|
| RED 60 | ROYAL BLUE 05 |
|--------|---------------|

S, M, L, XL, XXL, 3XL

| | | |
|----------------|-----------|------------|
| KELLY GREEN 20 | ORANGE 31 | ROSETTE 78 |
| TURQUOISE 12 | YELLOW 03 | |

Single-Jersey | T-Shirt mit doppellagigem runden Halsauschnitt | Verstärkte, verdeckte Nähte an Hals und Schulter | Ohne Seitennähte (tubular)



SOL'S
the fair spirit

**BEST
SELLER**

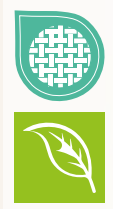

L03581 | 03581

Women's Crusader T-Shirt

100% Baumwolle (Heather Beige, Heather Light Green, Heather Pink:
60% Baumwolle / 40% Polyester), (Grey Melange: 85% Baumwolle / 15% Viskose)
(Ash: 98% Baumwolle / 15% Viskose)

S, M, L, XL, XXL, 3XL

150 g/m²

SOL'S

S, M, L, XL, XXL, 3XL

| | | | |
|---------------|--------------|----------------|-------------|
| ASH (HEATHER) | BOTTLE GREEN | DEEP BLACK | FRENCH NAVY |
| GREY MELANGE | RED | ROYAL BLUE 241 | WHITE |

S, M, L, XL, XXL

| | | | |
|---------------------|--------------|---------------|---------------|
| APPLE GREEN | AQUA | ASTRAL PURPLE | BURGUNDY |
| DENIM | FUCHSIA | GOLD | HEATHER BEIGE |
| HEATHER LIGHT GREEN | HEATHER PINK | KELLY GREEN | KHAKI |
| MOUSE GREY (SOLID) | NATURAL | ORANGE | ORCHID PINK |
| PALE PINK | POOL BLUE | POP ORANGE | ROPE |

Jersey 150 | 100 % Bio-Baumwolle mit natürlichem Enzym, halbgekämmt, 1x1-Ripp | Rundhals-T-Shirt | Kurzen Ärmel | Schlauchware | Reinigungsband am Nacken | Ripp-Kragen aus Baumwolle

L03582 | 03582

Men's Crusader T-Shirt

100% Baumwolle (Heather Beige, Heather Light Green, Heather Pink:
60% Baumwolle / 40% Polyester), (Grey Melange: 85% Baumwolle / 15% Viskose)
(Ash: 98% Baumwolle / 15% Viskose)

XS, S, M, L, XL, XXL, 3XL, 4XL, 5XL

150 g/m²

SOL'S

XS, S, M, L, XL, XXL, 3XL, 4XL, 5XL

| | | | |
|----------------|-------------|--------------|-----|
| DEEP BLACK | FRENCH NAVY | GREY MELANGE | RED |
| ROYAL BLUE 241 | WHITE | | |

XS, S, M, L, XL, XXL, 3XL

| | | | |
|---------------------|--------------|---------------|---------------|
| APPLE GREEN | AQUA | ASTRAL PURPLE | BURGUNDY |
| DENIM | FUCHSIA | GOLD | HEATHER BEIGE |
| HEATHER LIGHT GREEN | HEATHER PINK | KELLY GREEN | KHAKI |
| MOUSE GREY (SOLID) | NATURAL | ORANGE | ORCHID PINK |
| PALE PINK | POOL BLUE | POP ORANGE | ROPE |

XS, S, M, L, XL, XXL, 3XL, 4XL

| | |
|---------------|--------------|
| ASH (HEATHER) | BOTTLE GREEN |
|---------------|--------------|

Jersey 150 | 100 % Bio-Baumwolle mit natürlichem Enzym, halbgekämmt, 1x1-Ripp | Rundhals-T-Shirt | Kurzen Ärmel | Schlauchware | Reinigungsband am Nacken | Ripp-Kragen aus Baumwolle



L04203 | 04203 Unisex Round Neck T-Shirt Tuner

100% Baumwolle (Charcoal Melange: 60% Baumwolle / 40% Polyester), (Light Grey: 93% Baumwolle / 7% Viskose)

XS, S, M, L, XL, XXL, 3XL, 4XL, 5XL
150 g/m²

SOL'S

| | | | |
|----------------|-------------|--------------------|-------------|
| ABSOLUTE WHITE | DARK ORANGE | DEEP BLACK | FRENCH NAVY |
| IRISH GREEN | LIGHT BLUE | LIGHT GREY MELANGE | RED |
| ROYAL BLUE 252 | | | |

Gekämmte Ringspun-Baumwolle | Jersey 150 | Necktape | Gerippter Rundhalsausschnitt | Kurzen Ärmel | Geschnitten und genäht | Lockere Passform | Kein Label

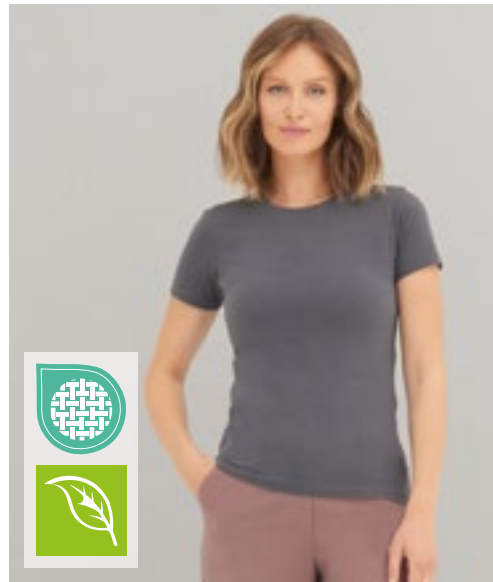

écologie.
by AWDiS

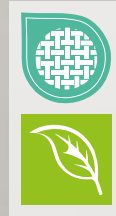

EA001F | EA001F Cascades Organic Women's T

100% Baumwolle
XS, S, M, L, XL
150 g/m²

Ecologie

| | | | |
|--------------|----------|-----------|------|
| ARCTIC WHITE | CHARCOAL | JET BLACK | NAVY |
|--------------|----------|-----------|------|

100% Bio-Baumwolle | Single-Jersey | Eingesetzte Ärmel | Rundhalsausschnitt | Modische Passform | Ripp-Kragen | Nackenband | Seitennähte | Saum und Ärmel mit Zwillingnadel-Detail | Größenetikett nur für einfaches Rebranding



écologie.
by AWDiS



EA001 | EA001 Cascades Organic T

100% Baumwolle
S, M, L, XL, XXL, 3XL, 4XL, 5XL, 6XL
150 g/m²

Ecologie

| | |
|--------------|-----------|
| ARCTIC WHITE | JET BLACK |
|--------------|-----------|

| | | |
|--------------|--------------|-----------|
| BOTTLE GREEN | BURGUNDY | CHARCOAL |
| FIRE RED | HEATHER GREY | INK BLUE |
| MUSTARD | NATURAL | NAVY |
| OLIVE GREEN | ROYAL BLUE | SAND DUNE |
| SOFT PEACH | SUN YELLOW | |

100% Bio-Baumwolle | Single Jersey | Eingesetzte Ärmel | Rundhalsausschnitt | Modische Passform | Ripp-Kragen | Nackenband | Seitennähte | Saum und Ärmel mit Zwillingnadel-Detail | Größenetikett nur für einfaches Rebranding

BASIC T-SHIRTS (RUNDHALS - LIGHTWEIGHT BIS 150 G/M²)



JAMES & NICHOLSON
by daniel



JN001 | JN001 Round-T Medium

100% Baumwolle
S, M, L, XL, XXL
150 g/m²

James&Nicholson

| | | |
|------------------|-------------------|---------------|
| ACID YELLOW | AQUA | ASH (HEATHER) |
| AUBERGINE | BLACK | BROWN |
| DARK GREEN | DARK GREY (SOLID) | DARK ORANGE |
| DARK ROYAL | FERN GREEN | GOLD YELLOW |
| GRAPHITE (SOLID) | GRENADINE | GREY HEATHER |
| IRISH GREEN | KHAKI | LIGHT BLUE |
| LIGHT GREY | LIGHT YELLOW | LIME GREEN |
| MINT | NAVY | OLIVE |
| ORANGE | PACIFIC | PETROL |
| PINK | PURPLE | RED |
| ROSE | ROYAL | SKY BLUE |
| STONE | TOMATO | TURQUOISE |
| WHITE | WINE | YELLOW |

Komfort-T-Shirt aus Single-Jersey | Gekämmte, ringgesponnene Baumwolle | Rundhalsausschnitt mit Elasthan | Nackenband | Keine Seitennähte | Doppelnähte an Schultern, Hals- und Arm-ausschnitt



JAMES & NICHOLSON
by daniel



JN901 | JN901 Ladies' Basic-T

100% Baumwolle
S, M, L, XL, XXL, 3XL
150 g/m²

James&Nicholson

| | | |
|------------------|-------------------|---------------|
| ACID YELLOW | AQUA | ASH (HEATHER) |
| AUBERGINE | BLACK | BROWN |
| DARK GREEN | DARK GREY (SOLID) | DARK ORANGE |
| DARK ROYAL | FERN GREEN | GOLD YELLOW |
| GRAPHITE (SOLID) | GRENADINE | GREY HEATHER |
| IRISH GREEN | KHAKI | LIGHT BLUE |
| LIGHT GREY | LIGHT YELLOW | LILAC |
| LIME GREEN | MINT | NAVY |
| OLIVE | ORANGE | PACIFIC |
| PETROL | PINK | PURPLE |
| RED | ROSE | ROYAL |
| SKY BLUE | STONE | TOMATO |
| TURQUOISE | WHITE | WINE |
| YELLOW | | |

Leicht tailliertes T-Shirt | Single-Jersey | Gekämmte, ringgesponnene Baumwolle | Rundhalsausschnitt mit Elasthan | Necktape | Seitennaht | Doppelnähte an Schultern und Halsausschnitt



**BEST
SELLER**

SOL'S
the fair spirit



**NEW
COLOUR**

L150 | 11380 **Regent T-Shirt 150**

100% Baumwolle (Grey Melange: 85% Baumwolle / 15% Viskose), (Ash: 98% Baumwolle / 2% Viskose)

XXS, XS, S, M, L, XL, XXL, 3XL, 4XL, 5XL

150 g/m²

SOL'S

XXS, XS, S, M, L, XL, XXL, 3XL, 4XL, 5XL

| | | | |
|------------|----------------|-------|--------|
| DEEP BLACK | GREY MELANGE | NAVY | ORANGE |
| RED | ROYAL BLUE 241 | WHITE | |

XXS, XS, S, M, L, XL, XXL, 3XL

| | | | |
|-------------|----------|------|---------------|
| APPLE GREEN | AQUA | ARMY | ASH (HEATHER) |
| ATOLL BLUE | DENIM | GOLD | KELLY GREEN |
| LEMON | SKY BLUE | | |

XS, S, M, L, XL, XXL

| | | | |
|------------|--------------------|--------------|-------------|
| APRICOT | CHOCOLATE | EARTH | EMERALD |
| KHAKI | LIGHT GREY (SOLID) | LIGHT PURPLE | MEDIUM PINK |
| NATURAL | NEW LIME | PALE YELLOW | PURE GREY |
| SAGE GREEN | TANGO RED | ZINC (SOLID) | |

XXS, XS, S, M, L, XL, XXL

| | | | |
|-------------|---------|-------------|-----------|
| DARK PURPLE | FUCHSIA | ORCHID PINK | PALE PINK |
| SAND | | | |

XS, S, M, L, XL, XXL, 3XL, 4XL, 5XL

| | |
|-------------|--------------------|
| FRENCH NAVY | MOUSE GREY (SOLID) |
|-------------|--------------------|

XS, S, M, L, XL, XXL, 3XL

| | | | |
|--------------|----------|-------------------|-----------|
| BOTTLE GREEN | BURGUNDY | DARK GREY (SOLID) | DUCK BLUE |
|--------------|----------|-------------------|-----------|

Kragenbündchen mit Elasthan | Verstärkendes Nackenband | Schlauchware | Halbgekämmte Ringspun-Baumwolle

L01825 | 01825 **Women's Regent T-Shirt**

100% Baumwolle (Grey Melange: 85% Baumwolle / 15% Viskose), (Ash: 98% Baumwolle / 2% Viskose)

S, M, L, XL, XXL, 3XL

150 g/m²

SOL'S

S, M, L, XL, XXL, 3XL

| | | | |
|------------|-------------|--------------|--------------------|
| DEEP BLACK | FRENCH NAVY | GREY MELANGE | MOUSE GREY (SOLID) |
| NAVY | ORANGE | RED | ROYAL BLUE 241 |
| WHITE | | | |

S, M, L, XL, XXL

| | | | |
|-------------|--------------|-----------|-------------------|
| APPLE GREEN | APRICOT | AQUA | ARMY |
| ATOLL BLUE | BOTTLE GREEN | BURGUNDY | DARK GREY (SOLID) |
| DARK PURPLE | DENIM | DUCK BLUE | FUCHSIA |
| GOLD | KELLY GREEN | LEMON | ORCHID PINK |
| PURE GREY | | | |

Kurzen Ärmel | Figurbetonter Schnitt | Geschnitten und genäht | Halbgekämmte, ringgesponnene Baumwolle | Nackenband | Ripp-Kragen

SOL'S
the fair spirit

NEW



L04233 | 04233

Unisex Recycled T-Shirt Re Crusader

100% Baumwolle

XS, S, M, L, XL, XXL, 3XL, 4XL

150 g/m²

SOL'S

XS, S, M, L, XL, XXL, 3XL, 4XL

DEEP BLACK **FRENCH NAVY** **GREY MELANGE** **WHITE**

XS, S, M, L, XL, XXL, 3XL

ARMY **BRIGHT RED** **NATURAL** **ROYAL BLUE 241**

50% Recycelte Baumwolle | Gerippter Rundhalsausschnitt | Necktape | Schlauchware



SW100 | GL3 **Organic Unisex T-Shirt**

100% Baumwolle
S, M, L, XL, XXL, 3XL
 150 g/m² Starworld

S, M, L, XL, XXL, 3XL

| | | |
|------------|-----------|-------|
| DEEP BLACK | DEEP NAVY | WHITE |
|------------|-----------|-------|

S, M, L, XL, XXL

| | | |
|-------|----------|-------------|
| AZURE | CHARCOAL | KELLY GREEN |
|-------|----------|-------------|

Gekämmte Bio-Baumwolle | Single-Jersey | Einlaufvorbehandelt | Schlauchwaren-Ausführung | Rundhalsausschnitt mit nahtlosem 1x1-Ripp-Kragen und Elastan | Nackenband | Abreißetikett



JHK601 | CURVS150 **Ladies' Curves T-Shirt**

100% Baumwolle (Grey Melange: 85% Baumwolle / 15% Viskose)
S (44), M (46), L (48), XL (50/52)
 150 g/m² JHK

| | | | |
|-------|---------|--------------|-----------|
| BLACK | FUCHSIA | GREY MELANGE | LIME |
| NAVY | RED | ROYAL BLUE | TURQUOISE |
| WHITE | | | |

Körpernahe Passform | Rundhalsausschnitt | Single Jersey | Doppelte Nähte an den Bündchen und am Saum | 1x1 Ripp-Kragen



L149 | 00553 **Regent Fit T-Shirt**

100% Baumwolle (Heather Pink, Heather Sky, Charcoal Melange, Heather Oxblood, Heather Khaki, Heather Denim: 60% Baumwolle / 40% Polyester), (Grey Melange: 85% Baumwolle / 15% Viskose)
XS, S, M, L, XL, XXL
 150 g/m² SOL'S

| | | | |
|---------------|------------------|-------------------|----------------|
| AQUA | CHARCOAL MELANGE | DARK GREY (SOLID) | DEEP BLACK |
| DUCK BLUE | FRENCH NAVY | GREY MELANGE | HEATHER DENIM |
| HEATHER KHAKI | HEATHER OXBLOOD | HEATHER PINK | HEATHER SKY |
| KELLY GREEN | OXBLOOD | RED | ROYAL BLUE 241 |
| TERRACOTTA | WHITE | | |

100% halbgekömmte Ringspun-Baumwolle | Verstärkendes Nackenband | Rundhalskragen aus Elasthan-Ripp | Kurzen Ärmel | Geschnitten und genäht | Passgenauer Schnitt | Größenlabel ohne Markenbranding im Nacken



L02758 | 02758 **Women's Round Neck Fitted T-Shirt Regent**

100% Baumwolle (Heather Oxblood, Heather Pink, Heather Denim, Heather Sky, Heather Khaki, Heather Denim: 60% Baumwolle / 40% Polyester), (Grey Melange: 85% Baumwolle / 15% Viskose)
S, M, L, XL, XXL
 150 g/m² SOL'S

| | | | |
|---------------|------------------|-------------------|----------------|
| AQUA | CHARCOAL MELANGE | DARK GREY (SOLID) | DEEP BLACK |
| DUCK BLUE | FRENCH NAVY | GREY MELANGE | HEATHER DENIM |
| HEATHER KHAKI | HEATHER OXBLOOD | HEATHER PINK | HEATHER SKY |
| KELLY GREEN | OXBLOOD | RED | ROYAL BLUE 241 |
| TERRACOTTA | WHITE | | |

Halbgekömmte Ringspun-Baumwolle | Gerippter Rundhalsausschnitt | Kurzen Ärmel | Geschnitten und genäht | Nackenband | Kein Label



F130 | 61-430-0 Iconic T

100% Baumwolle (Heather Grey: 97% Baumwolle / 3% Polyester), (Dark Heather Grey, Heather Royal, Heather Green, Heather Navy, Heather Red, Heather Purple, Heather Burgundy: 52% Baumwolle / 48% Polyester)

S, M, L, XL, XXL, 3XL, 4XL, 5XL

150 g/m² (White: 145 g/m²)

Fruit of the Loom

S, M, L, XL, XXL, 3XL, 4XL, 5XL

| | | |
|-------|--------------|-------|
| BLACK | HEATHER GREY | WHITE |
|-------|--------------|-------|

S, M, L, XL, XXL, 3XL

| | | |
|------------------------|---------------|-------------------|
| ATHLETIC HEATHER | AZURE BLUE | BURGUNDY |
| CLASSIC OLIVE | COBALT BLUE | DARK HEATHER GREY |
| FLAME | FOREST GREEN | HEATHER BURGUNDY |
| HEATHER GREEN | HEATHER NAVY | HEATHER PURPLE |
| HEATHER RED | HEATHER ROYAL | KELLY GREEN |
| LIGHT GRAPHITE (SOLID) | MINERAL BLUE | NATURAL |
| NAVY | POWDER ROSE | ROYAL BLUE |
| SAGE | SOFT LAVENDER | SUNFLOWER |
| ZINC (SOLID) | | |

S, M, L, XL, XXL, 3XL, 4XL

| | |
|-----------|-----|
| DEEP NAVY | RED |
|-----------|-----|

100% gekämmte, ringgesponnene Baumwolle | Weicher Griff | Schmäler Fashion Fit | Rundhalsausschnitt mit 1x1-Ripp-Strick | Gleichfarbiges Nackenband | TearAway-Label



F131 | 61-432-0 Ladies' Iconic T

100% Baumwolle (Heather Grey: 97% Baumwolle / 3% Polyester), (Dark Heather Grey, Heather Royal, Heather Green, Heather Navy, Heather Red, Heather Purple, Heather Burgundy: 52% Baumwolle / 48% Polyester)

XS, S, M, L, XL, XXL

150 g/m² (White: 145 g/m²)

Fruit of the Loom

| | | |
|------------------------|---------------|------------------|
| ATHLETIC HEATHER | AZURE BLUE | BLACK |
| BURGUNDY | CLASSIC OLIVE | COBALT BLUE |
| DARK HEATHER GREY | DEEP NAVY | FLAME |
| FOREST GREEN | FUCHSIA | HEATHER BURGUNDY |
| HEATHER GREEN | HEATHER GREY | HEATHER PURPLE |
| HEATHER RED | HEATHER ROYAL | KELLY GREEN |
| LIGHT GRAPHITE (SOLID) | NATURAL | NAVY |
| NEO MINT | POWDER ROSE | RED |
| ROYAL BLUE | SOFT LAVENDER | SUNFLOWER |
| WHITE | ZINC (SOLID) | |

100% gekämmte, ringgesponnene Baumwolle | Weicher Griff | Feminine Passform mit Seitennähten | Rundhalsausschnitt mit 1x1-Ripp-Strick | Gleichfarbiges Nackenband | TearAway-Label

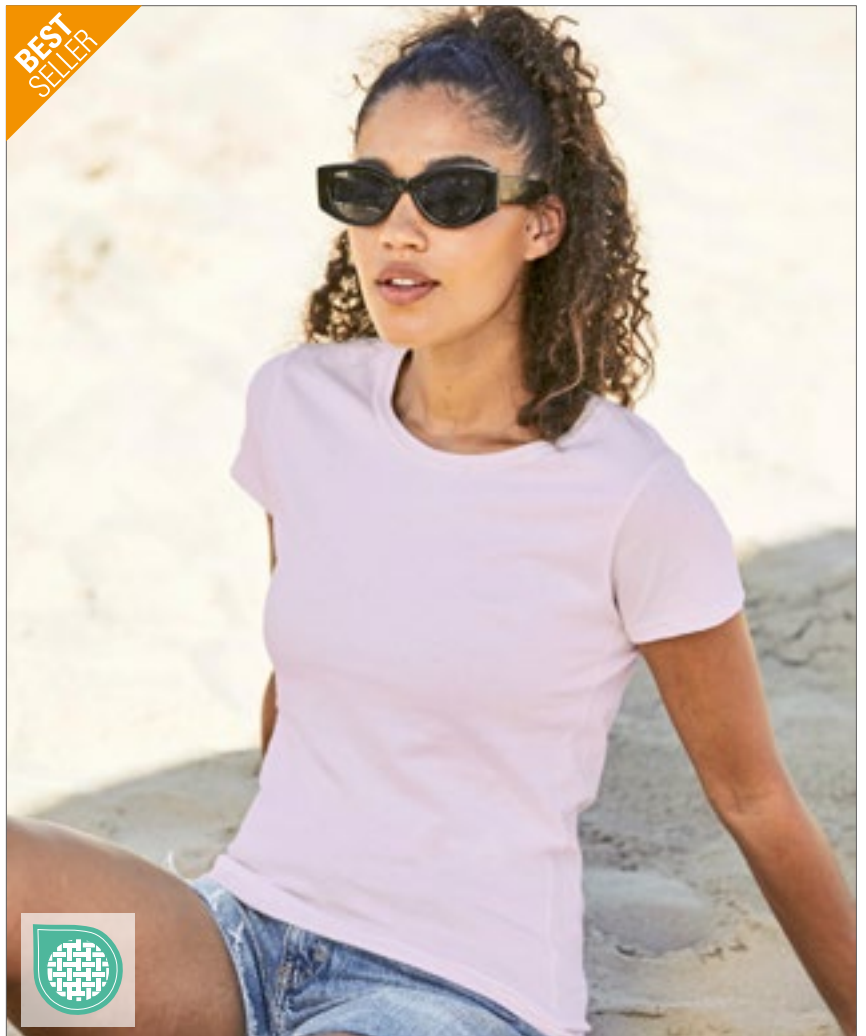



E1000 | 1000/1090 **Basic-T**

100% Baumwolle
S, M, L, XL, XXL
150 g/m²

Promodoro

| | | | |
|-------|-----------------|------|-------|
| BLACK | FIRE RED | NAVY | ROYAL |
| WHITE | | | |

Ringgesponnene, gekämmte Baumwolle | Single-Jersey | Schlauchwarenausführung | Doppelnahtverarbeitung am Kragen und an allen Säumen | Nackenband | Kragen mit Elasthan

RTP03254 | 03254 **Men's Tempo T-Shirt 145 gsm (Pack of 10)**

100% Baumwolle (Grey Melange: 85% Baumwolle / 15% Viskose)
S, M, L, XL, XXL, 3XL
145 g/m²

RTP Apparel

| | | |
|-------------|--------------|-------|
| FRENCH NAVY | GREY MELANGE | WHITE |
|-------------|--------------|-------|

Ringgesponnene Baumwolle | Vorbehandeltes T-Shirt für Digitaldruck | Rundhalsausschnitt | Schlauchware | Enzymbehandlung für ein weiches Gefühl | Ripp-Kragen | Nackenband | Bio-Baumwolle | Kein Etikett am Ausschnitt | Tearaway®-Etikett an den Seitennähten/Schultern | Nur in Packungen erhältlich | Keine Rückgabe möglich | Der Druckbereich befindet sich 5 cm von der Unterseite des Kragens entfernt, in der Mitte der Vorderseite des Shirts | Druckbereich (Höhe x Breite) Größe: S (49 x 34 cm), M (51 x 36 cm), L (52 x 38 cm), XL (52 x 40 cm), XXL (55 x 42 cm), 3XL (58 x 44 cm) | Hinweise zur Lagerung und Handhabung: Stabile Temperatur unter 30 °C, Luftfeuchtigkeit ca. 65 %, staubfreie Umgebung, sorgfältige Handhabung (nicht reiben/dehnen) | Bedrucken mit allen herkömmlichen digitalen Textildirektdruckmaschinen möglich, nicht geeignet für Maschinen mit integrierter Vorbehandlung | Zusätzliche Druckinformationen: Je trockener die Baumwolle, desto besser die Farbbrillanz. Wenn die Shirts in einem Raum mit hoher Luftfeuchtigkeit gelagert werden, ist es ratsam, das Shirt vor dem Drucken 3–5 Sekunden vorzupressen. Das Shirt kann vorgepresst werden und Sie können sofort oder innerhalb der nächsten 30 Minuten mit dem Bedrucken beginnen.



NX6210 | N6210 **Men's CVC T-Shirt**

60% Baumwolle / 40% Polyester
XS, S, M, L, XL, XXL, 3XL, 4XL, 5XL
145 g/m²

Next Level Apparel

| | | |
|-------------------------------------|-------------------------|----------------------|
| XS, S, M, L, XL, XXL, 3XL, 4XL, 5XL | | |
| BLACK | DARK HEATHER GREY (CVC) | MIDNIGHT NAVY (CVC) |
| WHITE | | |
| XS, S, M, L, XL, XXL, 3XL | | |
| BANANA CREAM | ESPRESSO | HEATHER FOREST GREEN |
| HEATHER HEAVY METAL | HEATHER MAROON | SAND |
| XS, S, M, L, XL, XXL, 3XL, 4XL | | |
| CARDINAL (CVC) | CHARCOAL (CVC) | ICE BLUE (CVC) |
| INDIGO (CVC) | KELLY GREEN (CVC) | MILITARY GREEN (CVC) |
| RED (CVC) | ROYAL (CVC) | SILK (CVC) |
| STONE GREY (CVC) | | |

CVC-Jersey | 60% gekämmte Ringspun-Baumwolle / 40% Polyester | Rundhalsausschnitt | Eingesetzter 1x1-Feinripp-CVC-Kragen | Tear Away Label



mantis





NEW
555 COLOUR

P104T | M104-TLC **Made In Africa T**
 100% Baumwolle (Heather Grey Melange: 85% Baumwolle / 15% Polyester)
S, M, L, XL
 150 g/m² Mantis

BLACK HEATHER GREY MELANGE NAUTICAL NAVY WHITE

Bio-Baumwolle, ringgesponnen und gekämmt | Single Jersey | Unisex | Ausschnitt aus schmalen Feinripp | Neutrales Größenetikett im Nacken | Verstärktes Nackenband



mantis

***SUPERSTAR**
by mantis



NEW
COLOUR Label

P68 | M68 **The Superstar T**
 100% Baumwolle (Heather Grey Melange: 90% Baumwolle / 10% Viskose),
 (Charcoal Grey Melange: 60% Baumwolle / 40% Polyester)
S, M, L, XL, XXL, 3XL
 150 g/m² Mantis

BLACK PURE WHITE

HEATHER GREY MELANGE SWISS NAVY

S, M, L, XL

CHARCOAL GREY MELANGE

Zertifizierung als Bio-Baumwolle in Arbeit, ringgesponnen und gekämmt | Abreißbares Größenetikett | Schmale Ripp-Krageneinfassung | Sehr weiches Tragegefühl | Moderner, schmaler Schnitt | Ultraweiches Material (Peach finish)



SOL'S
the fair spirit



575

L225 | 11386 **Women's T-Shirt Miss**
 100% Baumwolle (Grey Melange: 85% Baumwolle / 15% Viskose)
S, M, L, XL, XXL
 150 g/m² SOL'S

| | | | |
|-------------|--------------|-------------|------------|
| APPLE GREEN | ATOLL BLUE | DARK PURPLE | DEEP BLACK |
| FUCHSIA | GREY MELANGE | KELLY GREEN | NAVY |
| RED | SKY BLUE | WHITE | |

Verstärkendes Nackenband | Jersey-Kragen | Figurbetonter Schnitt | Schmalen Kragen | Geschnitten und genäht | Halbgekämmte Ringspun-Baumwolle

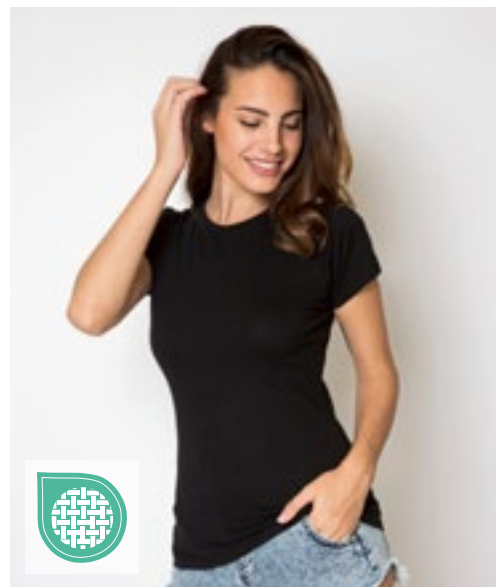

nath

NH141 | K22 WOMAN **Women's T-Shirt**
 100% Baumwolle
S, M, L, XL, XXL
 145 g/m² Nath

| | | | |
|-------|-----------|-----------|-----------|
| BLACK | BUBBLEGUM | DEEP NAVY | GREEN |
| PINK | RED | ROYAL | TURQUOISE |
| WHITE | YELLOW | | |

Halbgekämmte Baumwolle | Schmalen Ripp-Kragen | Rundhalsausschnitt mit gleichfarbigem Nackenband | Seitennähte | Körperbetonter Schnitt



SOL'S
the fair spirit



L02855 | 02855 Men's Martin T-Shirt

100% Baumwolle (Grey Melange: 85% Baumwolle / 15% Viskose)

XS, S, M, L, XL, XXL, 3XL

155 g/m²

SOL'S

| | | |
|--------------|--------------------|----------------|
| CREAMY BLUE | DEEP BLACK | FRENCH NAVY |
| GREY MELANGE | MOUSE GREY (SOLID) | ROYAL BLUE 241 |
| WHITE | | |

155 Jersey; 100% gekämmte Ringspun-Baumwolle | Enzymbehandlung für besondere Weichheit | Ripp-Kragen | Rundhalsausschnitt | Nackenband | Geschnitten und genäht | Kein Label



SOL'S
the fair spirit



L02856 | 02856 Women's Martin T-Shirt

100% Baumwolle (Grey Melange: 85% Baumwolle / 15% Viskose)

XS, S, M, L, XL, XXL

155 g/m²

SOL'S

| | | |
|--------------|------------|-------------|
| CREAMY GREEN | DEEP BLACK | FRENCH NAVY |
| WHITE | | |

155 Jersey; 100% gekämmte Ringspun-Baumwolle | Enzymbehandlung für besondere Weichheit | Ripp-Kragen | Rundhalsausschnitt | Nackenband | Geschnitten und genäht | Kein Label

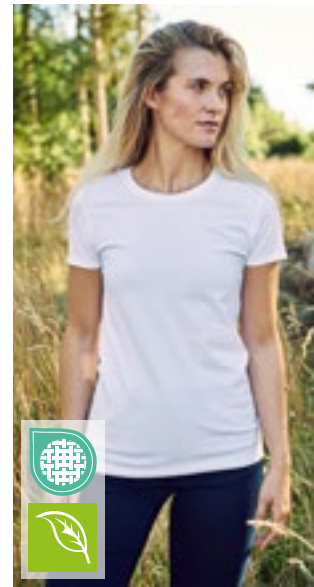

Tiger
Cotton®



NET81001 | T81001 Tiger Cotton Ladies T-Shirt

100% Baumwolle

XS, S, M, L, XL, XXL

155 g/m²

Tiger Cotton by Neutral

| | | |
|-------|------|------------|
| BLACK | NAVY | SPORT GREY |
| WHITE | | |

100% gekämmte Bio-Baumwolle im Übergang | Single Jersey Strick | Modern Fit | Lycra-Ripp am Halsausschnitt | Inneres Nackenband | Ohne Etikett



Neutral®
Certified Responsibility™



NEW
COLOUR



NE60002 | 060002 Unisex Regular T-Shirt

100% Baumwolle

XS, S, M, L, XL, XXL, 3XL, 4XL, 5XL

155 g/m²

Neutral

XS, S, M, L, XL, XXL, 3XL, 4XL, 5XL

| | | |
|-------|------|------------|
| BLACK | NAVY | SPORT GREY |
| WHITE | | |

XS, S, M, L, XL, XXL, 3XL

| | | |
|--------------|-------------|--------------|
| ASH GREY | BORDEAUX | BOTTLE GREEN |
| BROWN | CHARCOAL | DARK HEATHER |
| DUSTY INDIGO | DUSTY MINT | DUSTY PURPLE |
| DUSTY YELLOW | GREEN | LIGHT BLUE |
| LIGHT PINK | LIME | MILITARY |
| NATURE | OKAY ORANGE | ORANGE |
| PINK | PURPLE | RED |
| ROYAL | SAND | SAPPHIRE |
| TEAL | YELLOW | |

Fairtrade-zertifizierte Baumwolle | Zertifizierte Bio-Baumwolle | Single Jersey Strick | T-Modell | Kurzen Ärmel | Rundhalsausschnitt | Nackenband innen



Neutral[®]
Certified Responsibility™



NE81010 | 081010 **Ladies' Roundneck T-Shirt**

100% Baumwolle
XS, S, M, L, XL, XXL
155 g/m²

Neutral

| | | | |
|------------|-------|------|----------|
| BLACK | NAVY | PINK | SAPPHIRE |
| SPORT GREY | WHITE | | |

Fairtrade-zertifizierte Baumwolle | Gekämmte Bio-Baumwolle | Single Jersey Strick | Modern Fit | Kurz geschnittene Ärmel | Tiefer Rundhalsausschnitt | Elastan Ripp am Halsausschnitt | Inneres Nackenband



GILDAN[®]

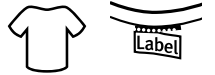

G980 | 980 **Softstyle[®] EZ Adult T-Shirt**

100% Baumwolle
S, M, L, XL, XXL, 3XL
153 g/m² (White: 144 g/m²)

Gildan

| | | | |
|--------------|----------|----------------|------------------|
| BABY BLUE | BLACK | CARIBBEAN BLUE | CHARCOAL (SOLID) |
| CHARITY PINK | NAVY | ROYAL | SMOKE |
| STORM GREY | TEAL ICE | TRUE RED | WHITE |

Unisex | Gekämmte, ringgesponnene Baumwolle | Hergestellt aus unserem weichen, ringgesponnenen Stoff mit Enzymspülung – Softstyle mit hoher Maschendichte für eine glatte Druckoberfläche – ideal für DTG-Druck | Biologisch poliertes Material mit einer der glattesten Druckoberflächen für optimale Druckergebnisse | Dank der biologischen Politur praktisch kein Pilling, auch nach mehreren Wäschen | Ohne Steppnähte, schmale Passform, Ripp-Kragen | Nacken- und Schulterband für hohen Tragekomfort und Strapazierfähigkeit | Moderner, klassischer Schnitt, Seitennähte | Hochwertiges, schwarzes Abreißetikett



GILDAN[®]



G67000 | 67000 **Softstyle[®] CVC Adult T-Shirt**

60% Baumwolle / 40% Polyester
S, M, L, XL, XXL, 3XL, 4XL
156 g/m² (White: 153 g/m²)

Gildan

S, M, L, XL, XXL, 3XL, 4XL

| | |
|-------------|-------|
| PITCH BLACK | WHITE |
|-------------|-------|

S, M, L, XL, XXL, 3XL

| | | |
|------------|-----------|----------|
| KELLY MIST | NAVY MIST | RED MIST |
|------------|-----------|----------|

Hergestellt aus unserem weichen, ringgesponnenen Baumwollmischgewebe | Softstyle CVC mit hoher Maschendichte für eine glatte Druckoberfläche | Ohne Steppnähte, schmale Passform, Ripp-Kragen | Nacken- und Schulterband für hohen Tragekomfort und Strapazierfähigkeit | Moderner, klassischer Schnitt, ohne Seitennähte | Leistungsstarkes schwarzes Abreißetikett



GILDAN[®]



G67000L | 67000L **Softstyle[®] CVC Women's T-Shirt**

60% Baumwolle / 40% Polyester
S, M, L, XL, XXL
156 g/m² (White: 153 g/m²)

Gildan

| | | | |
|-----------|-------------|----------|-------|
| NAVY MIST | PITCH BLACK | RED MIST | WHITE |
|-----------|-------------|----------|-------|

Hergestellt aus unserem weichen, ringgesponnenen Baumwollmischgewebe | Softstyle CVC mit hoher Maschendichte für eine glatte Druckoberfläche | Ohne Steppnähte, schmale Passform, Ripp-Kragen | Nacken- und Schulterband für hohen Tragekomfort und Strapazierfähigkeit | Leicht tailliertes A-Linien-Design mit Seitennähten | Leistungsstarkes schwarzes Abreißetikett

**BEST
SELLER**



GILDAN[®]

GILDAN
Softstyle



G64000 | 64000 Softstyle® Adult T- Shirt

100% Baumwolle (Antique Cherry Red, Antique Sapphire, Sport Grey: 90% Baumwolle / 10% Polyester), (Graphite Heather: 50% Baumwolle / 50% Polyester), (Heather Farben: 65% Polyester / 35% Baumwolle)

S, M, L, XL, XXL, 3XL, 4XL, 5XL
153 g/m² (White: 144 g/m²)

Gildan

S, M, L, XL, XXL, 3XL, 4XL, 5XL

| | | | |
|----------------------|------------------|--------------|--------------|
| BLACK | CHARCOAL (SOLID) | DARK HEATHER | HEATHER NAVY |
| HEATHER ROYAL | NAVY | RED | ROYAL |
| SPORT GREY (HEATHER) | WHITE | | |

S, M, L, XL, XXL, 3XL, 4XL

| | | | |
|----------------|-------------|------------------|------------------------|
| CARDINAL RED | DAISY | GRAPHITE HEATHER | HEATHER MILITARY GREEN |
| INDIGO BLUE | IRISH GREEN | LIGHT BLUE | MAROON |
| MILITARY GREEN | ORANGE | PURPLE | SAND |
| SAPPHIRE | | | |

S, M, L, XL, XXL, 3XL

| | | | |
|------------------------------|----------------------------|--------------|---------------|
| ANTIQUE CHERRY RED (HEATHER) | ANTIQUE SAPPHIRE (HEATHER) | AZALEA | CAROLINA BLUE |
| CHERRY RED | DARK CHOCOLATE | FOREST GREEN | HELICONIA |
| JADE DOME | KIWI | LIME | MINT GREEN |
| NATURAL | PARAGON | PISTACHIO | SKY |
| STONE BLUE | TROPICAL BLUE | | |

Hergestellt aus unserem weichen, ringgesponnenen Baumwollmischgewebe | Softstyle mit hoher Maschendichte für eine glatte Druckoberfläche, ideal für DTG-Druck | Ohne Steppnähte, schmale Passform, Ripp-Kragen | Nacken- und Schulterband für hohen Tragekomfort und Strapazierfähigkeit | Moderner, klassischer Schnitt, ohne Seitennähte | Leistungsstarkes schwarzes Abreißetikett

G64000L | 64000L Softstyle® Women's T- Shirt

100% Baumwolle (Antique Cherry Red, Antique Sapphire, Sport Grey: 90% Baumwolle / 10% Polyester), (Dark Heather: 65% Polyester / 35% Baumwolle)

S, M, L, XL, XXL, 3XL
153 g/m² (White: 144 g/m²)

Gildan

S, M, L, XL, XXL, 3XL

| | | | |
|---------|--------------|------------------|----------------------|
| BLACK | DARK HEATHER | GRAPHITE HEATHER | NAVY |
| PARAGON | PISTACHIO | PURPLE | RED |
| ROYAL | SAND | SKY | SPORT GREY (HEATHER) |
| WHITE | | | |

S, M, L, XL, XXL

| | | | |
|------------------------------|----------------------------|------------|------------------|
| ANTIQUE CHERRY RED (HEATHER) | ANTIQUE SAPPHIRE (HEATHER) | AZALEA | CHARCOAL (SOLID) |
| HELICONIA | IRISH GREEN | LIGHT BLUE | |

Hergestellt aus unserem weichen, ringgesponnenen Baumwollmischgewebe | Softstyle mit hoher Maschendichte für eine glatte Druckoberfläche, ideal für DTG-Druck | Ohne Steppnähte, schmale Passform, Ripp-Kragen | Nacken- und Schulterband für hohen Tragekomfort und Strapazierfähigkeit | Leicht tailliert, Seitennähte | Leistungsstarkes schwarzes Abreißetikett



L02076 | 02076 **Men's Short Sleeve T-Shirt Milo**

100% Baumwolle (Charcoal Melange, Heather Sky, Heather Denim):
60% Baumwolle / 40% Polyester, (Grey Melange: 85% Baumwolle / 15% Viskose)
XS, S, M, L, XL, XXL, 3XL
155 g/m²

| | | | |
|--------------|------------------|-------------|-------------|
| BOTTLE GREEN | CHARCOAL MELANGE | CREAMY PINK | FRENCH NAVY |
| GREY MELANGE | HEATHER DENIM | HEATHER SKY | ORANGE |
| PURE GREY | RED | WHITE | |

100% Bio-Baumwolle | Gerippter Rundhalsausschnitt | Schlauchware | Kurzen Ärmel | Nackenband | Kein Label | Enzymbehandlung für ein weiches Gefühl



L02077 | 02077 **Women's Short Sleeved T-Shirt Milo**

100% Baumwolle (Charcoal Melange, Heather Sky, Heather Denim):
60% Baumwolle / 40% Polyester, (Grey Melange: 85% Baumwolle / 15% Viskose)
S, M, L, XL, XXL
155 g/m²

| | | | |
|--------------|------------------|-------------|-------------|
| BOTTLE GREEN | CHARCOAL MELANGE | CREAMY PINK | FRENCH NAVY |
| GREY MELANGE | HEATHER DENIM | HEATHER SKY | ORANGE |
| PURE GREY | RED | WHITE | |

100% Bio-Baumwolle | Gerippter Rundhalsausschnitt | Geschnitten und genäht | Passgenauer Schnitt | Kurzen Ärmel | Nackenband | Kein Label | Enzymbehandlung für ein weiches Gefühl



NET61001 | T61001 **Unisex Tiger Cotton T-Shirt**

100% Baumwolle
XS, S, M, L, XL, XXL, 3XL
155 g/m²

| | | |
|-------|------------|--------------|
| BLACK | BORDEAUX | BOTTLE GREEN |
| NAVY | SPORT GREY | WHITE |

Bio-Baumwolle in Umwandlung | Single-Jersey | Gekämmte Baumwolle | Modern Fit | Kurzen Ärmel | Rundhalsausschnitt | Nackenband innen



BY090 | BY090 **Basic T-Shirt**

100% Baumwolle (Heather Grey: 90% Baumwolle / 10% Viskose)
XS, S, M, L, XL, XXL, 3XL, 4XL, 5XL
160 g/m²

| |
|-------|
| BLACK |
|-------|

Rundhalsausschnitt | Kurzarm



RY6643 | CA6643 **Women's Cies T-Shirt**

100% Baumwolle
S, M, L, XL, XXL, 3XL
165 g/m²

| | | |
|--------------|-----------------|---------------|
| BLACK 02 | HEATHER GREY 58 | LIGHT PINK 48 |
| NAVY BLUE 55 | RED 60 | ROSETTE 78 |
| TURQUOISE 12 | WHITE 01 | |

Kurzärmeliges T-Shirt | Rundhalsausschnitt | Nackenband und verdeckte Nähte Ton-in-Ton | Rollup Ärmel | Herausreißbares Label

**BEST
SELLER**



NEW
COLOUR

S141 | ST2600 Classic-T Fitted Women

100% Baumwolle (Grey Heather: 85% Baumwolle / 15% Viskose)
XS, S, M, L, XL, XXL, 3XL
155 g/m² Stedman®

XS, S, M, L, XL, XXL, 3XL

| | | |
|--------------------|--------------|---------------|
| ASH (HEATHER) | BLACK OPAL | BLUE MIDNIGHT |
| BOTTLE GREEN | BRIGHT ROYAL | GREY HEATHER |
| MARINA BLUE | NAVY BLUE | SCARLET RED |
| SLATE GREY (SOLID) | WHITE | |

XS, S, M, L, XL, XXL

| | | |
|--------------|------------------|------------------|
| BORDEAUX | BRIGHT LIME | BRILLIANT ORANGE |
| BURGUNDY RED | DARK CHOCOLATE | DEEP BERRY |
| DENIM BLUE | HUNTERS GREEN | KELLY GREEN |
| KIWI GREEN | LIGHT BLUE | NATURAL |
| OCEAN BLUE | ORANGE | REAL GREY |
| SOFT GREY | SUNFLOWER YELLOW | SWEET PINK |
| YELLOW | | |

Klassischer Bestseller | Ringspinn-Baumwolle | Nackenband | Seitennähte | Waschbar bis 40 °C | Body Fit

**BEST
SELLER**

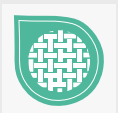

NEW
COLOUR

S140 | ST2000 Classic-T Unisex

100% Baumwolle (Grey Heather: 85% Baumwolle / 15% Viskose)
XXS, XS, S, M, L, XL, XXL, 3XL, 4XL, 5XL
155 g/m² Stedman®

XXS, XS, S, M, L, XL, XXL, 3XL, 4XL, 5XL

| | | |
|--------------------|--------------|---------------|
| ASH (HEATHER) | BLACK OPAL | BLUE MIDNIGHT |
| BOTTLE GREEN | BRIGHT ROYAL | GREY HEATHER |
| MARINA BLUE | NAVY BLUE | SCARLET RED |
| SLATE GREY (SOLID) | WHITE | |

XXS, XS, S, M, L, XL, XXL, 3XL

| | | |
|--------------|------------------|------------------|
| BORDEAUX | BRIGHT LIME | BRILLIANT ORANGE |
| BURGUNDY RED | DARK CHOCOLATE | DEEP BERRY |
| DENIM BLUE | HUNTERS GREEN | KELLY GREEN |
| KIWI GREEN | LIGHT BLUE | NATURAL |
| OCEAN BLUE | ORANGE | REAL GREY |
| SOFT GREY | SUNFLOWER YELLOW | SWEET PINK |
| YELLOW | | |

Unisex | Ringspinn-Baumwolle | Schulter-Nackenband | Schlauchware | Waschbar bis 40 °C

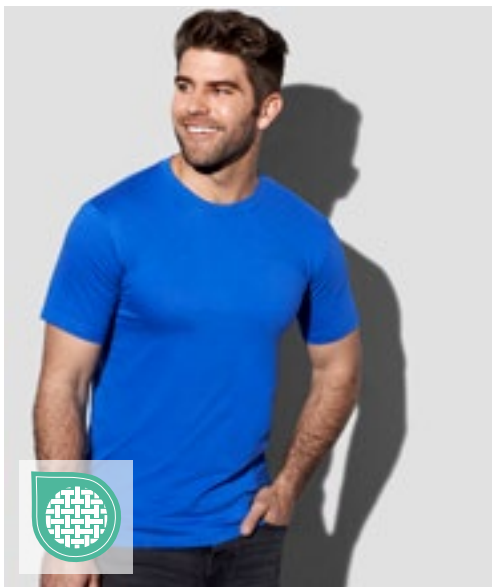

S2010 | ST2010 **Classic-T Fitted**

100% Baumwolle (Grey Heather: 85% Baumwolle / 15% Viskose)
S, M, L, XL, XXL
 155 g/m²

Stedman®

| | | | |
|------------|--------------|------------|--------------|
| BLACK OPAL | BRIGHT ROYAL | DEEP BERRY | GREY HEATHER |
| KIWI GREEN | NAVY BLUE | REAL GREY | SCARLET RED |
| WHITE | | | |

Schulter-Nackenband | Schlauchware | Waschbar bis 40 °C | Body Fit

EL38011 | 38011 **Nanaimo T-Shirt**

100% Baumwolle
XS, S, M, L, XL, XXL, 3XL
 160 g/m²

Elevate Life

| | | | |
|--------------------|--------------|-----------------|------------|
| ANTHRACITE (SOLID) | APPLE GREEN | AQUA | ARMY GREEN |
| BLACK | BLUE | BURGUNDY | FERN GREEN |
| FOREST | GREY MELANGE | LIGHT BLUE | LIGHT PINK |
| NAVY | ORANGE | PALE BLUSH PINK | PINK |
| PLUM | RED | TECH BLUE | WHITE |
| YELLOW | | | |

Satin-Schulterband | 1x1 Ripp-Strick-Kragen ohne Nähte auf der Außenseite
 | Sanftes Gefühl auf der Haut | Farbiges Elevate-Logo hinten | Eingedrucktes
 Label | Glatte Oberfläche | Vorgeschrumpft | Ringgesponnene und gekämmte
 Baumwolle | Regular Fit

ROLY



RY6502 | CA6502 **Men's Dogo Premium T-Shirt**

100% Baumwolle (Heather Grey: 85% Baumwolle / 15% Viskose)
S, M, L, XL, XXL, 3XL, 4XL, 5XL
 165 g/m²

Roly

S, M, L, XL, XXL, 3XL, 4XL, 5XL

| | | |
|----------|--------------|----------|
| BLACK 02 | NAVY BLUE 95 | WHITE 01 |
|----------|--------------|----------|

S, M, L, XL, XXL, 3XL, 4XL

| | | |
|-----------------|-----------------|--------|
| BOTTLE GREEN 56 | HEATHER GREY 58 | RED 60 |
| ROYAL BLUE 05 | | |

S, M, L, XL, XXL, 3XL

| | | |
|-------------------|--------------------|-----------------|
| ARMY GREEN 15 | CHOCOLATE 87 | DARK LEAD 46 |
| DENIM BLUE 86 | EBONY 231 | GARNET RED 57 |
| GRASS GREEN 83 | IRISH GREEN 24 | LIGHT PINK 48 |
| LIME YELLOW 118 | NATURAL 29 | OASIS GREEN 114 |
| OCEAN BLUE 100 | ORANGE 31 | ORCHID 230 |
| PURPLE 71 | ROSETTE 78 | SAND 07 |
| SKY BLUE 10 | TROPICAL GREEN 216 | TURQUOISE 12 |
| VENTURE GREEN 152 | WALNUT 67 | YELLOW 03 |

Single-Jersey | T-Shirt kurzarm | 4-lagiger Rundhalskragen |
 Durchgehendes Nackenband von Schulter zu Schulter | Seiten-
 nähte | Herausreißbares Label

**BEST
SELLER**





TEE JAYS



TJ5050 | 5050 **Men's Urban Melange Tee**

50% Baumwolle / 50% Polyester
S, M, L, XL, XXL, 3XL
160 g/m²

Tee Jays

BLACK MELANGE DENIM MELANGE

Mischgewebe | Leicht taillierter Schnitt | Band von Schulter zu Schulter | Doppelt einlaufvorbehandelt | Enzymgewaschen | Doppelt genäht

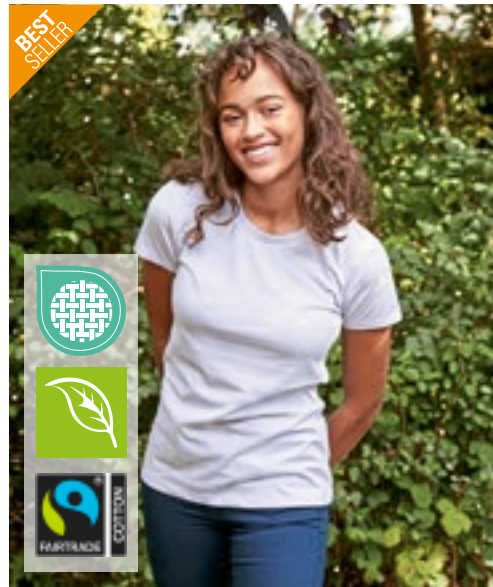

NE81001 | 081001 **Ladies' Fit T-Shirt**

100% Baumwolle
XS, S, M, L, XL, XXL
155 g/m²

Neutral

Neutral
Certified Responsibility™



NEW COLOUR
577

| | | | |
|------------|--------------------|--------------|--------------|
| ASH GREY | BLACK | BORDEAUX | BOTTLE GREEN |
| BROWN | CHARCOAL | DARK HEATHER | DUSTY INDIGO |
| DUSTY MINT | DUSTY PURPLE | DUSTY YELLOW | GREEN |
| LIGHT BLUE | LIGHT PINK | LIME | MILITARY |
| NATURAL | NAVY | OKAY ORANGE | ORANGE |
| PINK | PURPLE | RED | ROYAL |
| SAND | SAPPHIRE | SPORT GREY | TEAL |
| WHITE | WHITE-NAVY STRIPED | YELLOW | |

Fairtrade-zertifizierte Baumwolle | Gekämmte Bio-Baumwolle | Single Jersey Strick | Modern Fit | Elasthan Ripp am Halsausschnitt | Inneres Nackenband



Neutral
Certified Responsibility™



NEW COLOUR
577

NE61001 | 061001 **Men's Fit T-Shirt**

100% Baumwolle
XS, S, M, L, XL, XXL, 3XL, 4XL, 5XL
155 g/m²

Neutral

S, M, L, XL, XXL, 3XL

| | | |
|-------|--------------|-------|
| BLACK | DARK HEATHER | NAVY |
| RED | SPORT GREY | WHITE |

S, M, L, XL, XXL, 3XL

| | | |
|-------------|--------------|--------------------|
| ASH GREY | BORDEAUX | BOTTLE GREEN |
| BROWN | CHARCOAL | DUSTY INDIGO |
| DUSTY MINT | DUSTY PURPLE | DUSTY YELLOW |
| GREEN | LIGHT BLUE | LIGHT PINK |
| LIME | MILITARY | NATURAL |
| OKAY ORANGE | ORANGE | PINK |
| PURPLE | ROYAL | SAND |
| SAPPHIRE | TEAL | WHITE-NAVY STRIPED |
| YELLOW | | |

Zertifizierte Fairtrade-Baumwolle | Gekämmte Bio-Baumwolle | Single Jersey Strick | Modern Fit | Elasthan Ripp am Halsausschnitt | Inneres Nackenband



HRM101 | 101 Men's Luxury Roundneck Tees

100% Baumwolle (Grey Melange: 90% Baumwolle / 10% Viskose)
S, M, L, XL, XXL, 3XL, 4XL, 5XL, 6XL
 160 g/m² HRM

| | | | | | | | | | | | | |
|---|--------------|--------------|--------------|--------------|------|-------|------|----------|-------|-------|--|--|
| S, M, L, XL, XXL, 3XL, 4XL, 5XL, 6XL | | | | | | | | | | | | |
| <table border="1"> <tr> <td>BLACK</td> <td>BOTTLE GREEN</td> <td>DARK GREY</td> <td>GREY MELANGE</td> </tr> <tr> <td>NAVY</td> <td>OLIVE</td> <td>SAND</td> <td>SKY BLUE</td> </tr> <tr> <td>STONE</td> <td>WHITE</td> <td></td> <td></td> </tr> </table> | BLACK | BOTTLE GREEN | DARK GREY | GREY MELANGE | NAVY | OLIVE | SAND | SKY BLUE | STONE | WHITE | | |
| BLACK | BOTTLE GREEN | DARK GREY | GREY MELANGE | | | | | | | | | |
| NAVY | OLIVE | SAND | SKY BLUE | | | | | | | | | |
| STONE | WHITE | | | | | | | | | | | |
| S, M, L, XL, XXL, 3XL, 4XL, 5XL | | | | | | | | | | | | |
| <table border="1"> <tr> <td>BORDEAUX</td> <td>RED</td> <td>ROYAL BLUE</td> </tr> </table> | BORDEAUX | RED | ROYAL BLUE | | | | | | | | | |
| BORDEAUX | RED | ROYAL BLUE | | | | | | | | | | |

Ringgesponnene, gekämmte Bio-Baumwolle | Single Jersey | Rundhals | Modischer, körperbetonter Schnitt | Seitennähte | Schulter-zu-Schulter Nackenband, verstärkt durch Doppelnähte | Labelfrei | Gewebtes Fair4All Flaglabel in der linken Seitennaht | Waschbar bis 60 °C und für Industriewäsche geeignet | Einlaufvorbehandelt und Antipilling | BSCI zertifizierte Produktion



HRM201 | 201 Women's Luxury Roundneck Tees

100% Baumwolle (Grey Melange: 90% Baumwolle / 10% Viskose)
XS, S, M, L, XL, XXL, 3XL, 4XL, 5XL
 160 g/m² HRM

| | | | | | | | | | | | | | | | | |
|---|----------|--------------|--------------|-----------|--------------|------|-------|-----|------------|------|----------|-------|-------|--|--|--|
| XS, S, M, L, XL, XXL, 3XL, 4XL, 5XL | | | | | | | | | | | | | | | | |
| <table border="1"> <tr> <td>BLACK</td> <td>BORDEAUX</td> <td>BOTTLE GREEN</td> <td>DARK GREY</td> </tr> <tr> <td>GREY MELANGE</td> <td>NAVY</td> <td>OLIVE</td> <td>RED</td> </tr> <tr> <td>ROYAL BLUE</td> <td>SAND</td> <td>SKY BLUE</td> <td>STONE</td> </tr> <tr> <td>WHITE</td> <td></td> <td></td> <td></td> </tr> </table> | BLACK | BORDEAUX | BOTTLE GREEN | DARK GREY | GREY MELANGE | NAVY | OLIVE | RED | ROYAL BLUE | SAND | SKY BLUE | STONE | WHITE | | | |
| BLACK | BORDEAUX | BOTTLE GREEN | DARK GREY | | | | | | | | | | | | | |
| GREY MELANGE | NAVY | OLIVE | RED | | | | | | | | | | | | | |
| ROYAL BLUE | SAND | SKY BLUE | STONE | | | | | | | | | | | | | |
| WHITE | | | | | | | | | | | | | | | | |

Ringgesponnene, gekämmte Bio-Baumwolle | Single Jersey | Rundhals | Modischer, körperbetonter Schnitt (leicht tailliert) | Seitennähte | Schulter-zu-Schulter Nackenband, verstärkt durch Doppelnähte | Labelfrei | Gewebtes Fair4All Flaglabel in der linken Seitennaht | Waschbar bis 60 °C und für Industriewäsche geeignet | Einlaufvorbehandelt und Antipilling | BSCI zertifizierte Produktion



Z108M | R-108M-0 Men's Pure Organic T

100% Baumwolle (Light Oxford: 97% Baumwolle / 3% Viskose)
XS, S, M, L, XL, XXL, 3XL
 160 g/m² Russell Pure Organic

| | | | |
|-------------|------------------------|---------------------|--------------|
| AQUA | BLACK | BOTTLE GREEN | BRIGHT ROYAL |
| BURGUNDY | CLASSIC RED | CONVOY GREY (SOLID) | DARK OLIVE |
| FRENCH NAVY | LIGHT OXFORD (HEATHER) | NATURAL | STONE |
| WHITE | | | |

Moderne, körperbetonte Passform | Single Jersey | 100% gekämmte ringgesponnene Bio-Baumwolle | Speziell gefertigtes Schulter-zu-Schulter-Nackenband für mehr Stabilität und ein edles Erscheinungsbild | Label free: Größenetikett im Nacken (inkl. Produktnummer) | Schmales Kragenbündchen mit Lycra® | Seitennähte für optimale Passform | Angenehm leichter und kühler Warengriff



Z108F | R-108F-0 Ladies' Pure Organic T

100% Baumwolle (Light Oxford: 97% Baumwolle / 3% Viskose)
XS, S, M, L, XL, XXL
 160 g/m² Russell Pure Organic

| | | | |
|-------------|------------------------|---------------------|--------------|
| AQUA | BLACK | BOTTLE GREEN | BRIGHT ROYAL |
| BURGUNDY | CLASSIC RED | CONVOY GREY (SOLID) | DARK OLIVE |
| FRENCH NAVY | LIGHT OXFORD (HEATHER) | NATURAL | STONE |
| WHITE | | | |

Moderne, körperbetonte Passform | Single Jersey | 100% gekämmte ringgesponnene Bio-Baumwolle | Speziell gefertigtes Schulter-zu-Schulter-Nackenband für mehr Stabilität und ein edles Erscheinungsbild | Label free: Größenetikett im Nacken (inkl. Produktnummer) | Schmales Kragenbündchen mit Lycra® | Seitennähte für optimale Passform | Angenehm leichter und kühler Warengriff



JustTs
RWDts

JT001 | JT001 Tri-Blend T

50% Polyester / 25% Viskose / 25% Baumwolle (Heather Black: 40% Viskose / 40% Baumwolle / 20% Polyester)

S, M, L, XL, XXL, 3XL

160 g/m²

Just Ts

| | | | |
|---------------|------------------|------------------|--------------|
| HEATHER BLACK | HEATHER BURGUNDY | HEATHER CHARCOAL | HEATHER GREY |
| HEATHER NAVY | SOLID BLACK | SOLID NAVY | SOLID WHITE |

Moderne Passform mit Seitennaht | Kurzärmelig | Größenetikett nur für einfaches Rebranding | Stilvolles und hautsympathisches Triblend-Gewebe | Oberfläche ideal für Drucke oder Verzierungen | Nackenband | Weiches Material | Gerippter Rundhalsausschnitt | Eingesetzte Ärmel | Ärmel und unterer Saum mit Zwillingenadelstich-Detail | Seitennähte | Produktion mit Worldwide Responsible Accredited Production (WRAP)-Zertifizierung



JustTs
RWDts

JT001F | JT001F Women's Tri-Blend T

50% Polyester / 25% Viskose / 25% Baumwolle (Heather Black: 40% Viskose / 40% Baumwolle / 20% Polyester)

XS, S, M, L, XL, XXL

160 g/m²

Just Ts

| | |
|-----------------------------|-------------|
| XS, S, M, L, XL, XXL | |
| SOLID BLACK | SOLID WHITE |

XS, S, M, L, XL

| |
|---------------|
| HEATHER BLACK |
|---------------|

Damenschnitt mit Seitennähten | Kurzärmelig | Größenetikett nur für einfaches Rebranding | Stilvolles und hautsympathisches Triblend-Gewebe | Oberfläche ideal für Drucke oder Verzierungen | Nackenband | Gerippter Rundhalsausschnitt | Weiches Material | Eingesetzte Ärmel | Ärmel und unterer Saum mit Zwillingenadelstich-Detail | Seitennähte | Produktion mit Worldwide Responsible Accredited Production (WRAP)-Zertifizierung



TEE JAYS

TJ5000 | 5000 Men's Luxury Tee

100% Baumwolle

S, M, L, XL, XXL, 3XL

160 g/m²

Tee Jays

| | | | |
|-------|-------------------|--------------|------|
| BLACK | DARK GREY (SOLID) | HEATHER GREY | NAVY |
| RED | WHITE | | |

Bio-Baumwolle | Leicht taillierter Schnitt | Schulter-zu-Schulter Nackenband | Doppelt einlaufvorbehandelte Baumwolle | Doppelt genäht | Langfaserige Baumwolle | Enzymgewaschen



TEE JAYS

TJ5001 | 5001 Women's Luxury Tee

100% Baumwolle

S, M, L, XL, XXL

160 g/m²

Tee Jays

| | |
|-------|-------|
| BLACK | WHITE |
|-------|-------|

Ringgesponnene und gekämmte Bio-Baumwolle | Leicht taillierter Schnitt | Schulter-zu-Schulter Nackenband | Doppelt einlaufvorbehandelte Baumwolle | Doppelt genäht | Langfaserige Baumwolle | Enzymgewaschen



KUSTOM KIT®

K504 | KK504 **Fashion Fit Superwash® 60° Tee**

65% Polyester / 35% Baumwolle
XS, S, M, L, XL, XXL, 3XL, 4XL
160 g/m² Kustom Kit

XS, S, M, L, XL, XXL, 3XL, 4XL

BLACK NAVY WHITE

XS, S, M, L, XL, XXL, 3XL

DARK GREY MARL LIGHT GREY MARL RED ROYAL

1x1 gerippter Rundhalsausschnitt | Abgesetztes Band an Hals und Schulter | Saum und Ärmelabschluss mit Zwillingsnadel | Heraustrennbares Halsetikett mit Aufdruck „Kustom Kit“ Superwash 60°C | 60° Wäsche



mantis

P02 | M02 **Women's Essential T**

100% Baumwolle
XS, S, M, L, XL, XXL
160 g/m² Mantis

| | | | |
|----------------------|-------------|-----------------------|--------------|
| BLACK | BURGUNDY | CHARCOAL GREY MELANGE | FOREST GREEN |
| HEATHER GREY MELANGE | KELLY GREEN | MUSTARD | NATURAL |
| NAVY | RED | ROYAL | SKY BLUE |
| SOFT OLIVE | SOFT PINK | WHITE | |

Zertifizierung als Bio-Baumwolle in Arbeit | Single-Jersey | Moderne Passform | Ausschnitt aus schmalem Feinripp | Saum mit Zwillingsnadel | Gerader Saum | Pflegeetikett aus Bio-Baumwolle | Abreißbares Nackenetikett

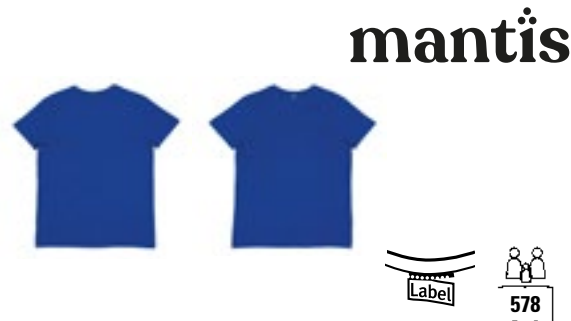

mantis

P01 | M01 **Men's Essential T**

100% Baumwolle
XS, S, M, L, XL, XXL, 3XL, 4XL
160 g/m² Mantis

XS, S, M, L, XL, XXL, 3XL, 4XL

BLACK WHITE

XS, S, M, L, XL, XXL, 3XL

| | | |
|----------------------|-----------------------|--------------|
| BURGUNDY | CHARCOAL GREY MELANGE | FOREST GREEN |
| HEATHER GREY MELANGE | KELLY GREEN | MUSTARD |
| NATURAL | NAVY | RED |
| ROYAL | SKY BLUE | SOFT OLIVE |
| SOFT PINK | | |

Zertifizierung als Bio-Baumwolle in Arbeit | Single-Jersey | Moderne Passform | Ausschnitt aus schmalem Feinripp | Saum mit Zwillingsnadel | Gerader Saum | Pflegeetikett aus Bio-Baumwolle | Abreißbares Nackenetikett





L01704 | 01704 **Men's Magma Tee-Shirt**

100% Polyester
S, M, L, XL, XXL, 3XL
 160 g/m² SOL'S

WHITE

Kurze, nahtlose Ärmel | Geschnitten und genäht | Polyester mit Baumwollfeeling | Elasthan-Ripp-Kragen



L01705 | 01705 **Women's Magma T-Shirt**

100% Polyester
S, M, L, XL, XXL
 160 g/m² SOL'S

WHITE

Kurze, nahtlose Ärmel | Geschnitten und genäht | Polyester mit Baumwollfeeling | Elasthan-Ripp-Kragen

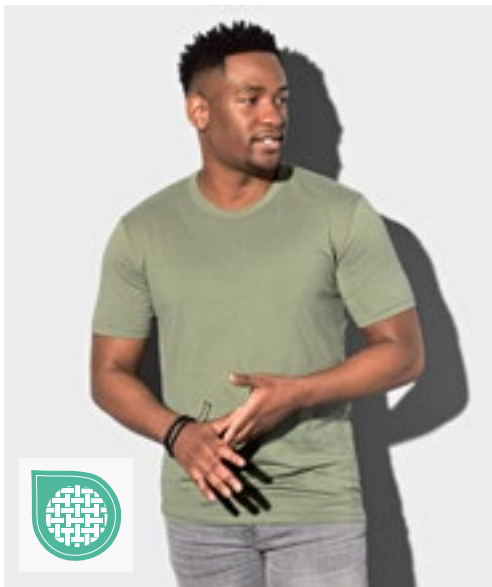

S9020 | ST9020 **Morgan Crew Neck**

100% Baumwolle (Grey Heather: 85% Baumwolle / 15% Viskose)
S, M, L, XL, XXL
 160 g/m² Stedman®

S, M, L, XL, XXL

| | | | |
|-------------|----------------|--------------------|-----------|
| BLACK OPAL | CRIMSON RED | GREY HEATHER | KING BLUE |
| MARINA BLUE | MILITARY GREEN | SLATE GREY (SOLID) | WHITE |

S, M, L, XL

| | | |
|--------------|------------|-------------|
| DAISY YELLOW | DEEP LILAC | GREEN FLASH |
|--------------|------------|-------------|

Ringgesponnene Baumwolle | Eingefasster Ripp-Kragen | Kleines Größenetikett im Nacken | Pflegeetikett in der Seitennaht | Seitennähte | Waschbar bis 40 °C | Body Fit

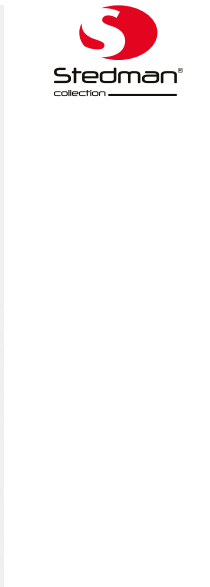
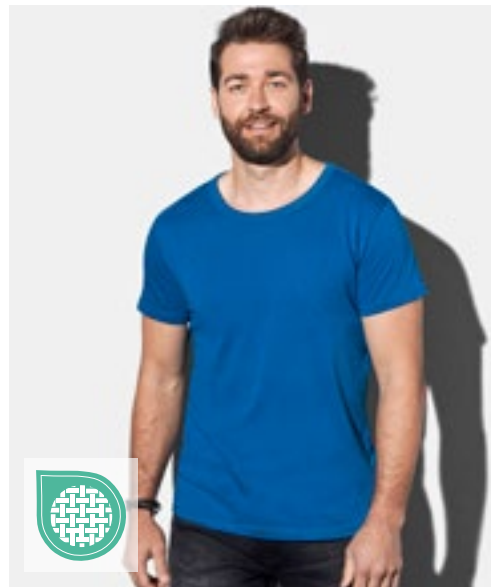

S9000 | ST9000 **Ben Crew Neck**

100% Baumwolle (Grey Heather: 85% Baumwolle / 15% Viskose)
S, M, L, XL, XXL, 3XL
 160 g/m² Stedman®

S, M, L, XL, XXL, 3XL

| | | |
|------------|-------------|-------|
| BLACK OPAL | MARINA BLUE | WHITE |
|------------|-------------|-------|

S, M, L, XL, XXL

| | | | |
|--------------|------------|--------------------|--------------|
| DAISY YELLOW | DEEP LILAC | GREEN FLASH | GREY HEATHER |
| HAWAII BLUE | KING BLUE | SLATE GREY (SOLID) | |

Ringspinn-Baumwolle | Single-Jersey | Eingefasster Ripp-Kragen | Kleines Größenetikett im Nacken | Pflegeetikett in der Seitennaht | Seitennähte | Waschbar bis 40 °C | Normal Fit



RY6690 | CA6690 **Men's Golden Organic T-Shirt**

100% Baumwolle (Heather Grey: 85% Baumwolle / 15% Viskose)
S, M, L, XL, XXL, 3XL
 160 g/m² (White: 170 g/m²) Roly Eco

| | | | |
|--------------|-----------|-----------------|-------------------|
| BLACK 02 | EBONY 231 | HEATHER GREY 58 | MINT 98 |
| NAVY BLUE 55 | OPAL 160 | RED 60 | VINTAGE WHITE 132 |
| WHITE 01 | | | |

Gekämmte Bio-Baumwolle | Kurzarm | 2-lagiger Rundhalskragen mit verstärktem und durchgehendem Schulterband | Rundstrick



RY6696 | CA6696 **Women's Golden Organic T-Shirt**

100% Baumwolle (Heather Grey: 85% Baumwolle / 15% Viskose)
S, M, L, XL, XXL
 160 g/m² (White: 170 g/m²) Roly Eco

| | | | |
|--------------|-----------|-----------------|-------------------|
| BLACK 02 | EBONY 231 | HEATHER GREY 58 | MINT 98 |
| NAVY BLUE 55 | OPAL 160 | RED 60 | VINTAGE WHITE 132 |
| WHITE 01 | | | |

Gekämmte Bio-Baumwolle | Kurzarm | 2-lagiger Rundhalskragen mit verstärktem und durchgehendem Schulterband | Taillierter und eng anliegender Schnitt | Seitennähte



JAMES & NICHOLSON
by dainor



JN911 | JN911 **Men's Slim Fit-T**

100% Baumwolle
S, M, L, XL, XXL
 160 g/m² James&Nicholson

| | | |
|--------------|----------------|------------------|
| BLACK | CARIBBEAN BLUE | COBALT |
| DARK ORANGE | FROG | GRAPHITE (SOLID) |
| GREY HEATHER | NAVY | RED |
| ROYAL | WHITE | YELLOW |

Figurbetontes Rundhals-T-Shirt | Einlaufvorbehandelter Single Jersey | Gekämmte, ringgesponnene Baumwolle | Körpernaher Schnitt mit Seitennähten | Halsbündchen aus 1:1 Feinripp | Necktape



JN971 | JN971 **Ladies' Slim Fit-T**

100% Baumwolle
S, M, L, XL, XXL
 160 g/m² James&Nicholson

| | | |
|--------------|----------------|------------------|
| BLACK | CARIBBEAN BLUE | COBALT |
| DARK ORANGE | FROG | GRAPHITE (SOLID) |
| GREY HEATHER | NAVY | RED |
| ROYAL | WHITE | YELLOW |

Taillierter Schnitt | Figurbetontes Rundhals-T-Shirt | Einlaufvorbehandelter Single-Jersey | Gekämmte, ringgesponnene Baumwolle | Körpernaher Schnitt mit Seitennähten | Halsbündchen aus 1x1 Feinripp | Nackenband



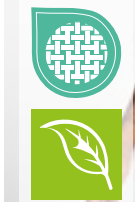

RY6698 | CA6698 **T-Shirt Breda**
 100% Baumwolle (Heather Grey: 85% Baumwolle / 15% Viskose)
S, M, L, XL, XXL, 3XL
 175 g/m² Roly Eco

| | | | |
|---------------|------------------|-----------------|----------------|
| ARMY GREEN 15 | BLACK 02 | CALM BLUE 171 | DUSTY BLUE 267 |
| GARNET RED 57 | GREEK ORANGE 265 | HEATHER GREY 58 | LAVENDER 268 |
| LILAC 121 | MIST GREEN 264 | NAVY BLUE 55 | PALE RED 168 |
| RED 60 | ROYAL BLUE 05 | SKY BLUE 10 | WHITE 01 |
| YELLOW 03 | | | |

Kurzärmeliges T-Shirt aus zertifizierter Bio-Baumwolle | Rundhalsausschnitt aus 1x1 Rippe | Verstärkte Nahtabdeckung am Kragen | Herausreißbares Label

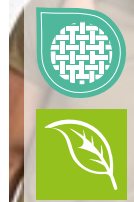

RY6699 | CA6699 **Women's T-Shirt Breda**
 100% Baumwolle (Heather Grey: 85% Baumwolle / 15% Viskose)
S, M, L, XL, XXL, 3XL
 175 g/m² Roly Eco

| | | | |
|---------------|------------------|-----------------|----------------|
| ARMY GREEN 15 | BLACK 02 | CALM BLUE 171 | DUSTY BLUE 267 |
| GARNET RED 57 | GREEK ORANGE 265 | HEATHER GREY 58 | LAVENDER 268 |
| LILAC 121 | MIST GREEN 264 | NAVY BLUE 55 | PALE RED 168 |
| RED 60 | ROYAL BLUE 05 | SKY BLUE 10 | WHITE 01 |
| YELLOW 03 | | | |

Tailliertes Kurzarm-T-Shirt für Damen aus zertifizierter Bio-Baumwolle | Rundhalsausschnitt aus 1x1 Rippe | Verstärkte Nahtabdeckung am Kragen | Seitennähte | Herausreißbares Label



NH140 | K1 **T-Shirt**
 100% Baumwolle (Grey Melange: 85% Baumwolle / 15% Viskose)
S, M, L, XL, XXL
 165 g/m² Nath

| | | | |
|-----------|--------------|-------------|-----------|
| BLACK | BURGUNDY | DARK GREY | DEEP NAVY |
| GREEN | GREY MELANGE | INDIGO BLUE | ORANGE |
| PISTACHIO | RED | ROYAL | SKY |
| TURQUOISE | WHITE | YELLOW | |

Halbgekämmte Baumwolle | Schmäler Ripp-Kragen | Rundhalsausschnitt mit gleichfarbigem Nackenband | Seitennähte | Medium Fit



RG225 | TRS225 **Pro Soft-Touch Cotton T-Shirt**
 100% Baumwolle
XS, S, M, L, XL, XXL, 3XL, 4XL
 160 g/m² Regatta Professional

| | | | |
|-----------|-------------|------------|------|
| BLACK | CLASSIC RED | DARK GREEN | NAVY |
| NEW ROYAL | SEAL GREY | | |

Bio-Baumwolle | Kurzärmelig | Heraustrennbares Etikett



L165 | 11775 **Sublima T-Shirt**
 100% Polyester
XS, S, M, L, XL, XXL
 160 g/m² SOL'S

Kragen mit Elasthan | Geschnitten und genäht | Baumwoll-Griffgefühl

WHITE

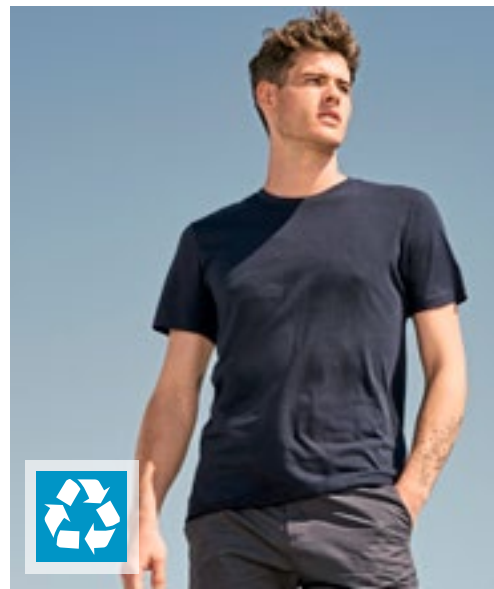

L03805 | 03805 **Unisex Odyssey T-Shirt**
 55% Baumwolle / 45% Polyester
XS, S, M, L, XL, XXL, 3XL, 4XL
 170 g/m² SOL'S

Unisex | Recycelte Baumwolle / Recyceltes Polyester | Nachhaltiges Material | Jersey 170 | Rundhals-T-Shirt | Kurzen Ärmel | Gerippter Kragen | Natürliches Finish für ein weiches Handgefühl | Bequemer Schnitt

BLACK NAVY WHITE

SOL'S
the fair spirit



L03981 | 03981 **Unisex Organic T-Shirt Legend**
 100% Baumwolle
XXS, XS, S, M, L, XL, XXL, 3XL, 4XL
 175 g/m² SOL'S

XXS, XS, S, M, L, XL, XXL, 3XL, 4XL

| | | |
|------------|-------------|--------------|
| DEEP BLACK | FRENCH NAVY | GREY MELANGE |
| WHITE | | |

XS, S, M, L, XL, XXL, 3XL

| | | |
|----------------|---------------|--------------|
| ARCTIC BLUE | ASTRAL PURPLE | BRIGHT RED |
| CANDY PINK | DARK BEIGE | FROZEN GREEN |
| GREEN EMPIRE | KHAKI | LIGHT YELLOW |
| LILAC | OFF WHITE | PEACH |
| POOL BLUE | POP ORANGE | ROPE |
| ROYAL BLUE 241 | SPRING GREEN | |

Baumwolle im Übergang | Gerippter Rundhalsausschnitt | Neck-tape | Geschnitten und genäht | Lässig komfortable Schnittform

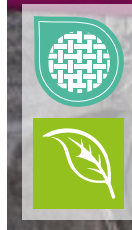



NEW
COLOUR

S9600 | ST9600

Clive Crew Neck

95% Baumwolle / 5% Elasthan (Grey Heather: 82% Baumwolle / 14% Viskose / 4% Elasthan)

S, M, L, XL, XXL, 3XL

165 - 170 g/m²

Stedman®

S, M, L, XL, XXL, 3XL

| | | | |
|--------------------|---------------|-------------|-------------|
| BLACK OPAL | BLUE MIDNIGHT | MARINA BLUE | SCARLET RED |
| SLATE GREY (SOLID) | WHITE | | |

S, M, L, XL, XXL

| | | |
|----------------|--------------|--------|
| DARK CHOCOLATE | GREY HEATHER | SALMON |
|----------------|--------------|--------|

95% gekämmte, ringgesponnene Baumwolle / 5% Elasthan | Single-Jersey, „Full-Feeder“ | Verstärkte Schulternaht | Kontrastfarbendes Nackenband in Slate Grey (bei Shirtfarbe Slate Grey: Nackenband in Black Opal) | Schmäler Kragen | Schmäler Ärmelsaum | Kleines Größenetikett im Nacken | Pflegeetikett in der Seitennaht | Seitennähte | Waschbar bis 40 °C | Body Fit

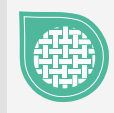

NEW
COLOUR

S9700 | ST9700

Claire Crew Neck Women

95% Baumwolle / 5% Elasthan (Grey Heather: 82% Baumwolle / 14% Viskose / 4% Elasthan)

XS, S, M, L, XL, XXL

170 g/m²

Stedman®

XS, S, M, L, XL, XXL

| | | | |
|--------------------|---------------|-------------|-------------|
| BLACK OPAL | BLUE MIDNIGHT | MARINA BLUE | SCARLET RED |
| SLATE GREY (SOLID) | WHITE | | |

S, M, L, XL

| | |
|----------------|--------|
| DARK CHOCOLATE | SALMON |
|----------------|--------|

95% gekämmte, ringgesponnene Baumwolle / 5% Elasthan | Single-Jersey, „Full-Feeder“ | Weiter, moderner Halsausschnitt | Schmäler Kragen | Kontrastfarbendes Nackenband | Schmäler Ärmelsaum | Verstärkte Schulternaht | Pflegeetikett in der Seitennaht | Kleines Größenetikett im Nacken | Seitennähte | Waschbar bis 40 °C | Body Fit

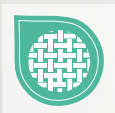

ROLY



RY6683 | CA6683

Women's Capri T-Shirt

100% Baumwolle (Heather Grey: 85% Baumwolle / 15% Polyester)

S, M, L, XL, XXL, 3XL

170 g/m²

Roly

| | | |
|-----------------------|-------------------|-----------------|
| ARMY GREEN 15 | BLACK 02 | BOTTLE GREEN 56 |
| CHRYSANTHEMUM RED 262 | CLAY ORANGE 266 | DARK LEAD 46 |
| DENIM BLUE 86 | DUSTY BLUE 267 | GARNET RED 57 |
| GREEK ORANGE 265 | HEATHER GREY 58 | KELLY GREEN 20 |
| LAVENDER 268 | LIGHT PINK 48 | MIST GREEN 264 |
| NAVY BLUE 55 | OASIS GREEN 114 | OPAL 160 |
| ORANGE 31 | PURPLE 71 | RED 60 |
| RIVIERA BLUE 261 | ROSETTE 78 | ROYAL BLUE 05 |
| SAND 07 | SKY BLUE 10 | TURQUOISE 12 |
| VENTURE GREEN 152 | VINTAGE WHITE 132 | WASHED BLUE 126 |
| WHITE 01 | YELLOW 03 | ZEN BLUE 263 |

Kurzarm | 1x1 Ripp Rundhalsausschnitt | Tailliert und eng anliegend geschnitten | Verstärkte und verdeckte Nähte im Nacken | Herausreißbares Label



BEST SELLER

F140 | 61-036-0 **Valueweight T**

100% Baumwolle (Heather Grey: 97% Baumwolle / 3% Polyester), (Ash: 99% Baumwolle / 1% Polyester), (Vintage Heather Navy, Retro Heather Royal, Retro Heather Green, Vintage Heather Red, Dark Heather Grey: 50% Baumwolle / 50% Polyester)
S, M, L, XL, XXL, 3XL, 4XL, 5XL
 165 g/m² (White: 160 g/m²) Fruit of the Loom

S, M, L, XL, XXL, 3XL, 4XL, 5XL

| | | |
|-------|--------------|------|
| BLACK | HEATHER GREY | NAVY |
| WHITE | | |

S, M, L, XL, XXL, 3XL

| | | |
|---------------------|------------------------|---------------------|
| AZURE BLUE | BOTTLE GREEN | BRICK RED |
| BURGUNDY | CHOCOLATE | CLASSIC OLIVE |
| DARK GREY HEATHER | DEEP NAVY | FUCHSIA |
| HEATHER BURGUNDY | HEATHER PURPLE | KELLY GREEN |
| KHAKI | LIGHT GRAPHITE (SOLID) | LIGHT PINK |
| LIME | NATURAL | ORANGE |
| PURPLE | RED | RETRO HEATHER GREEN |
| RETRO HEATHER ROYAL | ROYAL BLUE | SKY BLUE |
| SUNFLOWER | VINTAGE HEATHER NAVY | VINTAGE HEATHER RED |
| YELLOW | | |

Rundhalsausschnitt mit Baumwolle/Lycra® Ripp | Höhere Maschendichte für verbesserte Bedruckbarkeit | Gleichfarbiges Nackenband

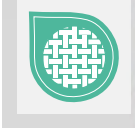

BEST SELLER

F288N | 61-372-0 **Ladies' Valueweight T**

100% Baumwolle (Heather Grey: 97% Baumwolle / 3% Polyester), (Vintage Heather Navy, Retro Heather Royal, Retro Heather Green, Vintage Heather Red, Dark Heather Grey: 50% Baumwolle / 50% Polyester)
XS, S, M, L, XL, XXL
 165 g/m² (White: 160 g/m²) Fruit of the Loom

| | | |
|---------------------|---------------------|------------------------|
| AZURE BLUE | BLACK | BOTTLE GREEN |
| BURGUNDY | DARK GREY HEATHER | DEEP NAVY |
| FUCHSIA | HEATHER BURGUNDY | HEATHER GREY |
| HEATHER PURPLE | KELLY GREEN | LIGHT GRAPHITE (SOLID) |
| LIGHT PINK | LIME | NAVY |
| ORANGE | PURPLE | RED |
| RETRO HEATHER GREEN | RETRO HEATHER ROYAL | ROYAL BLUE |
| SKY BLUE | SUNFLOWER | VINTAGE HEATHER NAVY |
| VINTAGE HEATHER RED | WHITE | YELLOW |

Rundhalsausschnitt mit Baumwolle/Lycra® Ripp | Gleichfarbiges Nackenband | Feminine Passform mit Seitennähten | Höhere Maschendichte für verbesserte Bedruckbarkeit | ValueweightTs

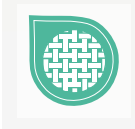



STRETCH



SFM121 | SF121

Men's Feel Good Stretch T

96% Baumwolle / 4% Elasthan (Heather Grey: 81% Baumwolle / 15% Viskose / 4% Elasthan), (Heather Blue, Heather Navy: 65% Polyester / 30% Baumwolle / 5% Elasthan), (Heather Charcoal: 60% Baumwolle / 36% Polyester / 4% Elasthan)

XS, S, M, L, XL, XXL
165 g/m²

SF Men

XS, S, M, L, XL, XXL

BLACK |

S, M, L, XL, XXL

| | | |
|---------------------|---------------------|-------------------------|
| BRIGHT RED | CORAL | DUSKY PINK |
| GREEN | HEATHER BLUE | HEATHER CHARCOAL |
| HEATHER GREY | HEATHER NAVY | KHAKI |
| NAVY | ROYAL | SURF BLUE |

Moderne, lange Passform mit Seitennähten | Gerippter Rundhalsausschnitt mit Nackenband | Enzymgewaschen für einzigartig weiches Tragegefühl | Doppelnähte an Ärmeln und Saum | Heraustrennbares Label für einfaches Umlabeln



STRETCH



SF121 | SK121

Women's Feel Good Stretch T

96% Baumwolle / 4% Elasthan (Heather Grey: 81% Baumwolle / 15% Viskose / 4% Elasthan), (Heather Blue, Heather Navy: 65% Polyester / 30% Baumwolle / 5% Elasthan), (Heather Pink, Heather Red: 90% Baumwolle / 6% Viskose / 4% Elasthan)

XS, S, M, L, XL, XXL
165 g/m²

SF Women

| | | |
|---------------------|---------------------|---------------------|
| BABY PINK | BLACK | BRIGHT RED |
| BURGUNDY | CORAL | DUSKY PINK |
| GREEN | HEATHER BLUE | HEATHER GREY |
| HEATHER NAVY | HEATHER PINK | HEATHER RED |
| KHAKI | LIGHT STONE | NAVY |
| ROYAL | SURF BLUE | WHITE |

Moderner, langer Schnitt | Gerippter Rundhalsausschnitt mit Nackenband | Enzymgewaschen für einzigartig weiches Tragegefühl | Doppelnähte an Ärmeln und Saum | Entfernbare SF (Skinnifit) Label



BEST
SELLER

JHK150 | TSRA150 **Regular T-Shirt**

100% Baumwolle (Grey Melange: 85% Baumwolle / 15% Viskose), (Ash: 98% Baumwolle / 2% Viskose), (Heather Farben: 65% Polyester / 35% Baumwolle), (Denim Heather: 60% Baumwolle / 40% Polyester)

XS, S, M, L, XL, XXL, 3XL, 4XL, 5XL

155 g/m²

JHK

XS, S, M, L, XL, XXL, 3XL, 4XL, 5XL

| | | | |
|------------|--------------|------|-----|
| BLACK | GREY MELANGE | NAVY | RED |
| ROYAL BLUE | WHITE | | |

XS, S, M, L, XL, XXL

| | | | |
|------------------|-------------------|--------------|----------------------|
| ASH MELANGE | AZURE | BOTTLE GREEN | BOTTLE GREEN HEATHER |
| BURGUNDY | BURGUNDY HEATHER | CAMOUFLAGE | CHARCOAL HEATHER |
| CHOCOLATE | DENIM HEATHER | FUCHSIA | KHAKI |
| LAVENDER HEATHER | MUSTARD HEATHER | PISTACHIO | PURPLE |
| SKY | TURQUOISE HEATHER | ZINC | |

XS, S, M, L, XL, XXL, 3XL

| | | | |
|-------|--------|-----------|-------------|
| DENIM | GOLD | GRAPHITE | KELLY GREEN |
| LIME | ORANGE | TURQUOISE | |

Schlauchware (Camouflage mit Seitennähten) | Doppelte Nähte an Kragen, Ärmeln und Bund | Band von Schulter zu Schulter | Lycra® im Bündchen | Vorgeschrumpft



JHK170 | TSRA170 **Regular Hit T-Shirt**

100% Baumwolle (Ash Melange: 98% Baumwolle / 2% Viskose), (Grey Melange: 85% Baumwolle / 15% Viskose)

XS, S, M, L, XL, XXL, 3XL, 4XL, 5XL

170 g/m²

JHK

XS, S, M, L, XL, XXL, 3XL, 4XL, 5XL

| | | | |
|-------|--------------|--------------|------|
| BLACK | BOTTLE GREEN | GREY MELANGE | NAVY |
| RED | ROYAL BLUE | WHITE | |

XS, S, M, L, XL, XXL, 3XL

| | | | |
|-------------|----------|------|----------|
| ASH MELANGE | CARDINAL | GOLD | GRAPHITE |
| ORANGE | | | |

Schlauchware | Doppelte Naht am Kragen, an den Ärmeln und am Saum | Band von Schulter zu Schulter | TearAway-Label | Lycra im Ripp-Kragen

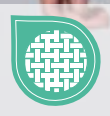

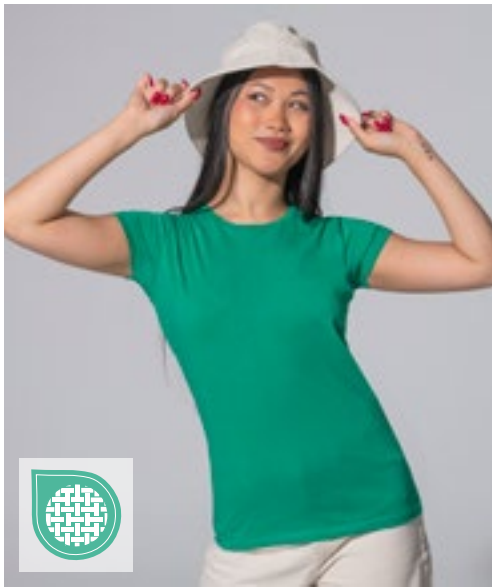

JHK
T-SHIRT



JHK240 | TSRLPRM **Ladies' Regular Premium T-Shirt**

100% Baumwolle (Grey Melange: 85% Baumwolle / 15% Viskose)

S, M, L, XL, XXL

170 g/m²

JHK

| | | | |
|-------|---------|--------------|-------------|
| BLACK | FUCHSIA | GREY MELANGE | KELLY GREEN |
| NAVY | RED | ROYAL BLUE | WHITE |

Kurzärmeliges, eng anliegendes Damen-T-Shirt | Körpernahe Passform | Single Jersey



SW380 | SW380 **Hefty Tee**

100% Baumwolle (Zweifarbige Farbtöne: 98% Baumwolle / 2% Polyester), (Heather Grey: 92% Baumwolle / 8% Polyester)

S, M, L, XL, XXL, 3XL

175 g/m²

Starworld

| | |
|-------|-----------|
| BLACK | DEEP NAVY |
|-------|-----------|

S, M, L, XL, XXL

| | | | |
|------------|----------|------------|--------------|
| BRIGHT RED | CHARCOAL | DEEP ROYAL | HEATHER GREY |
|------------|----------|------------|--------------|

Single Jersey | Schlauchwaren-Ausführung | Großzügiger Schnitt, Normale Passform | Nackenband | Doppelnähte | 1x1 Ripp-Kragen mit Elasthan | Einlaufvorbehandelte, ringgesponnene Baumwolle | Waschbar bis 40 °C



S7600 | ST7600 **Women's Lux T-Shirt**

100% Baumwolle

XS, S, M, L, XL, XXL, 3XL

160 g/m²

Stedman®

XS, S, M, L, XL, XXL, 3XL

| | | |
|------------|--------------|-----------|
| BLACK OPAL | GREY HEATHER | NAVY BLUE |
| WHITE | | |

XS, S, M, L, XL, XXL

| | | |
|--------------------|-------------------|--------------------|
| BLUE MIDNIGHT | BOTTLE GREEN | BRIGHT ROYAL |
| DARK DENIM HEATHER | DARK GREY HEATHER | KELLY GREEN |
| ORANGE | SCARLET RED | SLATE GREY (SOLID) |
| SUNFLOWER YELLOW | | |

100% ringgesponnene gekämmte Baumwolle, Single Jersey | Rundhals-T-Shirt | Mit Seitennähten | Gewebtes Premium-Größenetikett im Nacken | Tear-Away-Pflegeetikett in der Seitennaht

SOL'S
the fair spirit

**BEST
SELLER**

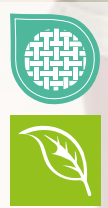

L03579 | 03579

Women's Pioneer T-Shirt

100% Baumwolle (Grey Melange: 85% Baumwolle / 15% Viskose) (Ash: 98% Baumwolle / 2% Viskose)

S, M, L, XL, XXL, 3XL

175 g/m²

SOL'S

S, M, L, XL, XXL, 3XL

| | | | |
|---------------|--------------|----------------|-------------|
| ASH (HEATHER) | BOTTLE GREEN | DEEP BLACK | FRENCH NAVY |
| GREY MELANGE | RED | ROYAL BLUE 241 | WHITE |

S, M, L, XL, XXL

| | | | |
|-------------|--------------------|------------|-------------|
| APPLE GREEN | AQUA | BRIGHT RED | BURGUNDY |
| DENIM | FUCHSIA | GOLD | KELLY GREEN |
| KHAKI | MOUSE GREY (SOLID) | NATURAL | OFF WHITE |
| ORANGE | PALE PINK | ROPE | |

Jersey 175 | 100 % Bio-Baumwolle mit natürlichem Enzym, halbgekämmt, 1x1-Ripp | Rundhals-T-Shirt | Kurzen Ärmel | Schlauchware | Reinigungsband am Nacken | Ripp-Kragen aus Baumwolle | Kein Label

L03565 | 03565

Men's Pioneer T-Shirt

100% Baumwolle (Grey Melange: 85% Baumwolle / 15% Viskose) (Ash: 98% Baumwolle / 2% Viskose)

XS, S, M, L, XL, XXL, 3XL, 4XL

175 g/m²

SOL'S

XS, S, M, L, XL, XXL, 3XL, 4XL

| | | | |
|---------------|--------------|----------------|-------------|
| ASH (HEATHER) | BOTTLE GREEN | DEEP BLACK | FRENCH NAVY |
| GREY MELANGE | RED | ROYAL BLUE 241 | WHITE |

XS, S, M, L, XL, XXL, 3XL

| | | | |
|-------------|--------------------|------------|-------------|
| APPLE GREEN | AQUA | BRIGHT RED | BURGUNDY |
| DENIM | FUCHSIA | GOLD | KELLY GREEN |
| KHAKI | MOUSE GREY (SOLID) | NATURAL | OFF WHITE |
| ORANGE | PALE PINK | ROPE | |

Jersey 175 | 100 % Bio-Baumwolle mit natürlichem Enzym, halbgekämmt, 1x1-Ripp | Rundhals-T-Shirt | Kurzen Ärmel | Schlauchware | Reinigungsband am Nacken | Ripp-Kragen aus Baumwolle | Kein Label



S9630 | ST9630 **Clive Relaxed Crew Neck T-Shirt**

95% Baumwolle / 5% Elasthan (Grey Heather: 82% Baumwolle / 14% Viskose / 4% Elasthan)
S, M, L, XL, XXL
 170 g/m²

| | | | |
|-------------|--------------|----------------|--------------|
| BLACK OPAL | BRIGHT ROYAL | DARK CHOCOLATE | GREY HEATHER |
| MARINA BLUE | SALMON | SCARLET RED | WHITE |

Bequem geschnittenes Herren T-Shirt aus angenehm weichem Baumwoll-Elasthan-Gemisch | Single-Jersey „Full-Feeder“ | Normal Fit | Verstärkte Schulternaht | Schmalere Kragen aus gleichem Material | Schmalere Ärmelsaum | Nackenband | Seitennähte | Kleines Größenetikett im Nacken | Pflegeetikett in der Seitennaht



S9730 | ST9730 **Claire Relaxed Crew Neck T-Shirt Women**

95% Baumwolle / 5% Elasthan (Grey Heather: 82% Baumwolle / 14% Viskose / 4% Elasthan)
XS, S, M, L, XL
 170 g/m²

| | | | |
|-------------|--------------|----------------|--------------|
| BLACK OPAL | BRIGHT ROYAL | DARK CHOCOLATE | GREY HEATHER |
| MARINA BLUE | SALMON | SCARLET RED | WHITE |

Bequem geschnittenes Damen-T-Shirt aus angenehm weichem Baumwoll-Elasthan-Gemisch | Single-Jersey „Full-Feeder“ | Normal Fit | Verstärkte Schulternaht | Schmalere Kragen aus gleichem Material | Schmalere Ärmelsaum | Nackenband | Seitennähte | Kleines Größenetikett im Nacken | Pflegeetikett in der Seitennaht



BCTM048 | TM048 **Inspire Plus T /Men_°**

100% Baumwolle (Sport Grey: 90% Baumwolle / 10% Viskose)
S, M, L, XL, XXL, 3XL
 175 g/m²

| | | | |
|-----------|----------------------|-------------------|----------|
| BLACK | COBALT BLUE | DARK GREY (SOLID) | FIRE RED |
| NAVY BLUE | SPORT GREY (HEATHER) | URBAN KHAKI | WHITE |

100% ringgesponnene, gekämmte Bio-Baumwolle oder Baumwolle im Übergang zu Bio | „B&C No Neck-Etikett“ | Bequeme Länge | Seitennähte | Medium-Fit | Dünne Kragenrippe | Kragen- und Schulternaht sind mit einem weichen Kantenband verstärkt | Bio-Jersey | Weiche und ebene Oberfläche | B&C Collection ist Mitglied der Fair Wear Foundation



BCTW049 | TW049 **Inspire Plus T /Women_°**

100% Baumwolle (Sport Grey: 90% Baumwolle / 10% Viskose)
XS, S, M, L, XL, XXL
 175 g/m²

| | | | |
|-----------|----------------------|-------------------|----------|
| BLACK | COBALT BLUE | DARK GREY (SOLID) | FIRE RED |
| NAVY BLUE | SPORT GREY (HEATHER) | URBAN KHAKI | WHITE |

100% ringgesponnene, gekämmte Bio-Baumwolle oder Baumwolle im Übergang zu Bio | „B&C No Neck-Etikett“ | Bequeme Länge | Seitennähte | Medium-Fit | Dünne Kragenrippe | Verstärkung im Nacken mit einem weichen Kantenband | Bio-Jersey | Weiche und ebene Oberfläche | B&C Collection ist Mitglied der Fair Wear Foundation

BASIC T-SHIRTS (RUNDHALS - HEAVYWEIGHT AB 180 G/M²)



SWGL1 | GL1 **Men's Organic Cotton T-Shirt**

100% Baumwolle (Heather Grey: 92% Baumwolle / 8% Polyester)
S, M, L, XL, XXL
 180 g/m² Starworld

| | | |
|-------------|--------------|--------------|
| ATOLL | BLACK | CARDINAL RED |
| DEEP NAVY | HEATHER GREY | INDIGO |
| KELLY GREEN | NATURAL | PURPLE |
| WHITE | | |

Bio-Baumwolle | Schlauchware | 1x1 Ripp-Kragen ohne Naht | Durchgehendes Schulterband | Vorgeschrumpft | Waschbar bis 40 °C



SWGL2 | GL2 **Ladies' Organic Cotton T-Shirt**

100% Baumwolle
S, M, L, XL
 180 g/m² Starworld

| | | |
|-----------|--------|--------------|
| ATOLL | BLACK | CARDINAL RED |
| DEEP NAVY | INDIGO | KELLY GREEN |
| NATURAL | PURPLE | WHITE |

Bio-Baumwolle | Geformte Seitennähte | 1x1 Ripp-Kragen ohne Naht | Modisch, lang geschritten | Vorgeschrumpft | Waschbar bis 40 °C | Durchgehendes Schulterband

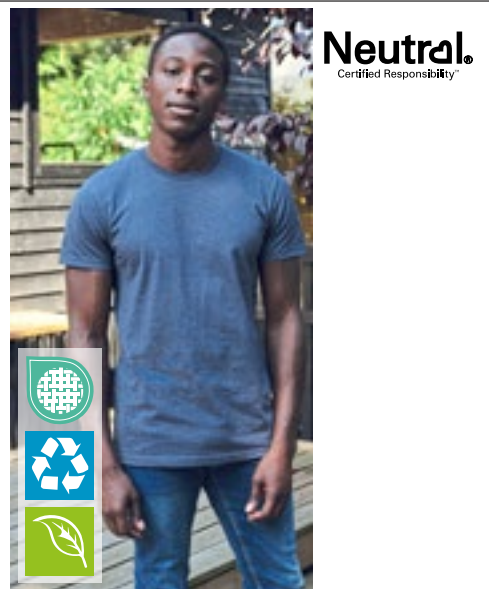

NEC61001 | C61001 **Recycled Cotton T-Shirt**

60% Baumwolle / 40% Polyester
S, M, L, XL, XXL, 3XL
 170-180 g/m² Neutral

| | | |
|---------------|--------------|--------------|
| BLACK MELANGE | GREY MELANGE | NAVY MELANGE |
|---------------|--------------|--------------|

Bio-Baumwolle / recyceltes Polyester aus Fabrikausschuss | Single Jersey | Moderne Passform | Kurzen Ärmel | Rundhalsausschnitt | Nackenband innen | Recycelte Baumwollabfälle aus Eigenproduktion von Neutral



E3081 | 3081 **Men's Slim Fit-T**

95% Baumwolle / 5% Elasthan (Sports Grey: 81% Baumwolle / 14% Viskose / 5% Elasthan)
S, M, L, XL, XXL
 180 g/m² Promodoro

| | | |
|-------|-----------------------|-------|
| BLACK | SPORTS GREY (HEATHER) | WHITE |
|-------|-----------------------|-------|

Figurbetont | Single-Jersey | 95% gekämmte Baumwolle / 5% Elasthan (Sports Grey: 81% gekämmte Baumwolle / 14% Viskose / 5% Elasthan)



E3085 | 3085 **Women's Slim Fit-T**

95% Baumwolle / 5% Elasthan (Sports Grey: 81% Baumwolle / 14% Viskose / 5% Elasthan)
XS, S, M, L, XL, XXL, 3XL
 180 g/m² Promodoro

| | | |
|-------|-----------------------|-------|
| BLACK | SPORTS GREY (HEATHER) | WHITE |
|-------|-----------------------|-------|

Figurbetont | Single-Jersey | 95% gekämmte Baumwolle / 5% Elasthan (Sports Grey: 81% gekämmte Baumwolle / 14% Viskose / 5% Elasthan)



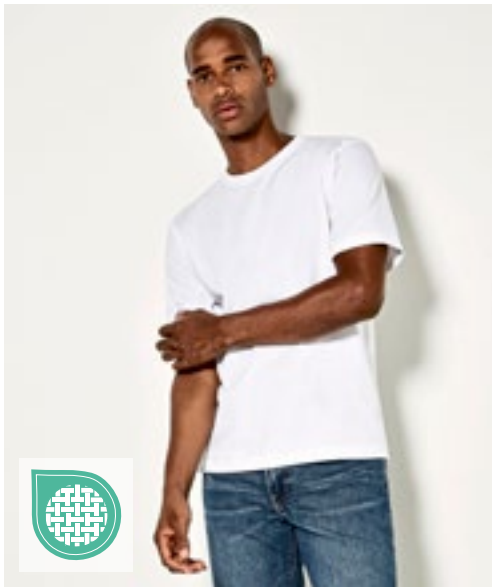

KUSTOM KIT®



promodoro®



K500 | KK500

Classic Fit Hunky® Tee

100% Baumwolle

S, M, L, XL, XXL, 3XL, 4XL, 5XL, 6XL

180 g/m²

Kustom Kit

S, M, L, XL, XXL, 3XL, 4XL, 5XL, 6XL

BLACK NAVY WHITE

S, M, L, XL, XXL, 3XL

HEATHER GREY LIGHT SAND

100% gekämmte Baumwolle | Single-Jersey | Lässiger Schnitt | 1x1 gerippter Rundhals-ausschnitt | Eigenmaterial-Nackenband | Versiegelte Schulternähte | Saum und Ärmelabschluss mit Zwillingsnadel | Kustom Kit® – schwarzes Webetikett

E3005 | 3005

Women's Premium-T

100% Baumwolle (Sports Grey: 85% Baumwolle / 15% Viskose)

XS, S, M, L, XL, XXL, 3XL

180 g/m²

Promodoro

| | | | |
|------------------------|---------------|------------------|-----------------------|
| ALASKAN BLUE | ASH (HEATHER) | BABY BLUE | BLACK |
| BROWN | BURGUNDY | CHARCOAL (SOLID) | CHERRY BERRY |
| FIRE RED | FOREST | GOLD | GRAPHITE (SOLID) |
| JADE | KELLY GREEN | KHAKI | NAVY |
| NEW LIGHT GREY (SOLID) | ORANGE | ROYAL | SPORTS GREY (HEATHER) |
| STEEL GREY (SOLID) | TURQUOISE | WHITE | WILD LIME |

Leicht tailliert | Single-Jersey | Seitennähte | Gekämmte Baumwolle



BEST SELLER

promodoro®



E3000 | 3000/3099

Men's Premium-T

100% Baumwolle (Sports Grey: 85% Baumwolle / 15% Viskose)

XS, S, M, L, XL, XXL, 3XL, 4XL, 5XL, 6XL, 7XL, 8XL

180 g/m²

Promodoro

XS, S, M, L, XL, XXL, 3XL, 4XL, 5XL, 6XL, 7XL, 8XL

| | | |
|-------------------------------------|--------------------|------------------|
| BLACK | | |
| XS, S, M, L, XL, XXL, 3XL, 4XL, 5XL | | |
| ALASKAN BLUE | ASH (HEATHER) | BABY BLUE |
| BROWN | BURGUNDY | CHARCOAL (SOLID) |
| CHERRY BERRY | FIRE RED | FOREST |
| GOLD | GRAPHITE (SOLID) | JADE |
| KELLY GREEN | KHAKI | NAVY |
| NEW LIGHT GREY (SOLID) | ORANGE | ROYAL |
| SPORTS GREY (HEATHER) | STEEL GREY (SOLID) | TURQUOISE |
| WHITE | WILD LIME | |

Doppelnahverarbeitung am Kragen und allen Säumen | Nackenband | Kragen mit Elasthan | Single-Jersey | Ringgesponnene, gekämmte Baumwolle | Schlauchwarenausführung



Z180 | R-180M-0 **Classic T**

100% Baumwolle (Light Oxford: 93% Baumwolle / 7% Viskose)
XS, S, M, L, XL, XXL, 3XL, 4XL
 180 g/m² (White: 175 g/m²)

Russell

XS, S, M, L, XL, XXL, 3XL, 4XL

| | | | |
|---------------------|--------------|--------------|--------------|
| BLACK | BOTTLE GREEN | BRIGHT ROYAL | CLASSIC RED |
| CONVOY GREY (SOLID) | FRENCH NAVY | INDIGO | MINERAL BLUE |
| MOCHA | NATURAL | OLIVE | WHITE |

XS, S, M, L, XL, XXL

| | | | |
|-------------|------------|----------|------------------------|
| AZURE BLUE | BRIGHT RED | BURGUNDY | LIGHT OXFORD (HEATHER) |
| POWDER ROSE | PURPLE | SKY | YELLOW |

Ringgesponnene Baumwolle | Schlauchwarenausführung für hohe Formbeständigkeit (Farbe Light Oxford mit Seitennähten) | Schulter-zu-Schulter-Nackenband | Decknahtfassung am Kragen | Doppelnähte an Arm- und Bundabschluss | Modischer 1x1 Ripp-Kragen



SFM130 | SF130 **Unisex Sustainable Generation T**

60% Baumwolle / 40% Polyester
XXS, XS, S, M, L, XL, XXL, 3XL, 4XL
 180 g/m²

SF Men

| | | | |
|-------------|------------|--------------|------------|
| BLACK | BRIGHT RED | HEATHER GREY | KHAKI |
| LIGHT STONE | NAVY | ROYAL | STONE BLUE |

Unisex-T-Shirt mit bequemer Passform | Regenerierte Baumwolle / recyceltes Polyester | Single-Jersey | Eingesetzte Ärmel | Überschnittener Schultern | Gerippter Rundhalsausschnitt | Doppelnähte an Saum und Bündchen | Kein Label | Wiederverschließbare, wiederverwertbare Beutel – zu 100 % aus recyceltem Kunststoff



RTP03270 | 03270 **Men's Tempo T-Shirt 185 gsm (Pack of 10)**

100% Baumwolle (Grey Melange: 85% Baumwolle / 15% Viskose)
S, M, L, XL, XXL, 3XL
 185 g/m²

RTP Apparel

| | |
|------------|-------|
| DEEP BLACK | WHITE |
|------------|-------|

Ringgesponnene Baumwolle | Vorbehandeltes T-Shirt für Digitaldruck | Rundhalsausschnitt | Schlauchware | Enzymbehandlung für ein weiches Gefühl | Ripp-Kragen | Nackenband | Bio-Baumwolle | Kein Etikett am Ausschnitt | Tearaway®-Etikett an den Seitennähten/Schultern | Nur in Packungen erhältlich | Keine Rückgabe möglich | Der Druckbereich befindet sich 5 cm von der Unterseite des Kragens entfernt, in der Mitte der Vorderseite des Shirts | Druckbereich (Höhe x Breite) Größe: S (49 x 34 cm), M (51 x 36 cm), L (52 x 38 cm), XL (52 x 40 cm), XXL (55 x 42 cm), 3XL (58 x 44 cm) | Hinweise zur Lagerung und Handhabung: Stabile Temperatur unter 30 °C, Luftfeuchtigkeit ca. 65 %, staubfreie Umgebung, sorgfältige Handhabung (nicht reiben/dehnen) | Bedrucken mit allen herkömmlichen digitalen Textildirektdruckmaschinen möglich, nicht geeignet für Maschinen mit integrierter Vorbehandlung | Zusätzliche Druckinformationen: Je trockener die Baumwolle, desto besser die Farbbrillanz. Wenn die Shirts in einem Raum mit hoher Luftfeuchtigkeit gelagert werden, ist es ratsam, das Shirt vor dem Drucken 3 – 5 Sekunden vorzupressen. Das Shirt kann vorgepresst werden und Sie können sofort oder innerhalb der nächsten 30 Minuten mit dem Bedrucken beginnen.



RTP03257 | 03257 **Women's Tempo T-Shirt 185 gsm (Pack of 10)**

100% Baumwolle (Grey Melange: 85% Baumwolle / 15% Viskose)
XS, S, M, L, XL, XXL
 185 g/m²

RTP Apparel

| | |
|------------|-------|
| DEEP BLACK | WHITE |
|------------|-------|

Ringgesponnene Baumwolle | Vorbehandeltes T-Shirt für Digitaldruck | Rundhalsausschnitt | Seitennähte | Enzymbehandlung für ein weiches Gefühl | Ripp-Kragen | Nackenband | Bio-Baumwolle | Kein Etikett am Ausschnitt | Tearaway®-Etikett an den Seitennähten/Schultern | Nur in Packungen erhältlich | Keine Rückgabe möglich | Der Druckbereich befindet sich 5 cm von der Unterseite des Kragens entfernt, in der Mitte der Vorderseite des Shirts | Druckbereich (Höhe x Breite) Größe: XS (41 x 26 cm), S (42 x 28 cm), M (44 x 29 cm), L (46 x 30 cm), XL (47 x 32 cm), XXL (48 x 33 cm) | Hinweise zur Lagerung und Handhabung: Stabile Temperatur unter 30 °C, Luftfeuchtigkeit ca. 65 %, staubfreie Umgebung, sorgfältige Handhabung (nicht reiben/dehnen) | Bedrucken mit allen herkömmlichen digitalen Textildirektdruckmaschinen möglich, nicht geeignet für Maschinen mit integrierter Vorbehandlung | Zusätzliche Druckinformationen: Je trockener die Baumwolle, desto besser die Farbbrillanz. Wenn die Shirts in einem Raum mit hoher Luftfeuchtigkeit gelagert werden, ist es ratsam, das Shirt vor dem Drucken 3 – 5 Sekunden vorzupressen. Das Shirt kann vorgepresst werden und Sie können sofort oder innerhalb der nächsten 30 Minuten mit dem Bedrucken beginnen.

**BEST
SELLER**



GILDAN®

GILDAN
Heavy Cotton™

G5000 | 5000 Heavy Cotton™ Adult T-Shirt

100% Baumwolle (Ash Grey: 99% Baumwolle / 1% Polyester), (Antique Cherry Red, Antique Irish Green, Antique Jade Dome, Antique Orange, Antique Sapphire, Sport Grey: 90% Baumwolle / 10% Polyester), (Blackberry, Dark Heather, Lilac, Midnight, Russet, Sunset, Tweed, Heather Sapphire, Safety Pink, Graphite Heather: 50% Baumwolle / 50% Polyester)

S, M, L, XL, XXL, 3XL, 4XL, 5XL
180 g/m² (White: 170 g/m²)

Gildan

S, M, L, XL, XXL, 3XL, 4XL, 5XL

| | | | |
|----------------------|-------|-----|-------|
| BLACK | NAVY | RED | ROYAL |
| SPORT GREY (HEATHER) | WHITE | | |

S, M, L, XL, XXL, 3XL

| | | | |
|------------------------------|---------------------|-----------------------------|--------------------------|
| ANTIQUE CHERRY RED (HEATHER) | ANTIQUE IRISH GREEN | ANTIQUE JADE DOME (HEATHER) | ANTIQUE ORANGE (HEATHER) |
| ANTIQUE SAPPHIRE (HEATHER) | ASH GREY (HEATHER) | AZALEA | BLACKBERRY (HEATHER) |
| CARDINAL RED | CAROLINA BLUE | CHARCOAL (SOLID) | COBALT |
| CORN SILK | DAISY | DARK CHOCOLATE | DARK HEATHER |
| FOREST GREEN | GOLD | GRAPHITE HEATHER | HEATHER SAPPHIRE |
| HELICONIA | INDIGO BLUE | IRISH GREEN | KIWI |
| LIGHT BLUE | LIGHT PINK | LILAC (HEATHER) | LIME |
| MAROON | MIDNIGHT (HEATHER) | MILITARY GREEN | MINT GREEN |
| NATURAL | OLD GOLD | ORANGE | PURPLE |
| RUSSET (HEATHER) | SAND | SAPPHIRE | SKY |
| SUNSET (HEATHER) | TANGERINE | TWEED (HEATHER) | VIOLET |
| YELLOW HAZE | | | |

Mittelschwerer Stoff | Ohne Steppnähte, klassische Passform, Ripp-Kragen | Nacken- und Schulterband für hohen Tragekomfort und Strapazierfähigkeit | Klassischer Schnitt, ohne Seitennähte | Leistungsstarkes Abreißetikett



GILDAN®

GILDAN
Heavy Cotton™

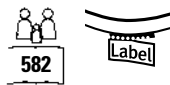

G5000L | 5000L Heavy Cotton™ Women's T-Shirt

100% Baumwolle (Sport Grey: 90% Baumwolle / 10% Polyester), (Dark Heather, Heather Sapphire, Graphite Heather: 50% Baumwolle / 50% Polyester)

S, M, L, XL, XXL, 3XL
180 g/m² (White: 170 g/m²)

Gildan

| | | | |
|------------------|------------------|------------|----------------------|
| AZALEA | BLACK | DAISY | DARK HEATHER |
| GRAPHITE HEATHER | HEATHER SAPPHIRE | LIGHT PINK | MINT GREEN |
| NAVY | RED | ROYAL | SPORT GREY (HEATHER) |
| WHITE | | | |

Mittelschwerer Stoff | Ohne Steppnähte, klassische Passform, Ripp-Kragen | Nacken- und Schulterband für hohen Tragekomfort und Strapazierfähigkeit | Flügelärmel | Leicht tailliert, Seitennähte | Leistungsstarkes Abreißetikett



promodoro



E3090 | 3090 **Men's Premium-T Organic**

100% Baumwolle
XS, S, M, L, XL, XXL, 3XL, 4XL, 5XL, 6XL, 7XL, 8XL
180 g/m²

Promodoro

| | | |
|-------------|------------|------------------|
| AZUR BLUE | BLACK | CHARCOAL (SOLID) |
| FIRE RED | FLAME | FOREST |
| FRENCH NAVY | KHAKI | LIGHT BLUE |
| LIME GREEN | STEEL GRAY | WHITE |

100% zertifizierte Bio-Baumwolle | Single Jersey | Neutrales Größenetikett

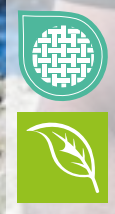

promodoro



E3095 | 3095 **Women's Premium-T Organic**

100% Baumwolle
XS, S, M, L, XL, XXL, 3XL
180 g/m²

Promodoro

| | | |
|-------------|------------|------------------|
| AZUR BLUE | BLACK | CHARCOAL (SOLID) |
| FIRE RED | FLAME | FOREST |
| FRENCH NAVY | KHAKI | LIGHT BLUE |
| LIME GREEN | STEEL GRAY | WHITE |

100% zertifizierte Bio-Baumwolle | Single Jersey | Neutrales Größenetikett

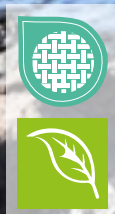

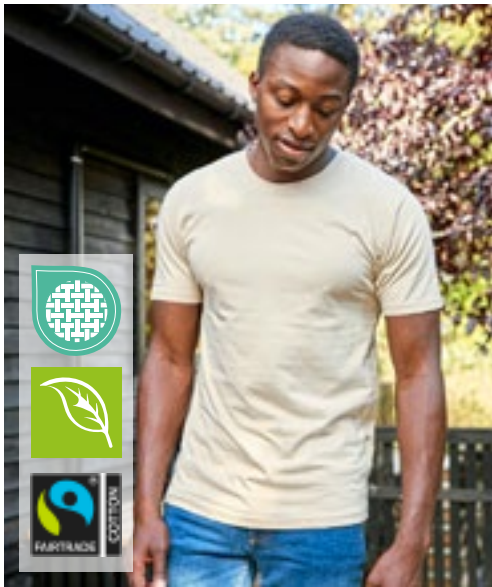

Neutral
Certified Responsibility™



NEW
COLOUR

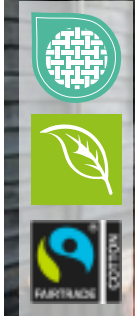

NE60001 | O60001 **Men's Classic T-Shirt**

100% Baumwolle
S, M, L, XL, XXL, 3XL
185 g/m²

Neutral

| | | | |
|--------------|--------------|--------------|------------|
| BLACK | BORDEAUX | BOTTLE GREEN | BROWN |
| CHARCOAL | DARK HEATHER | DUSTY INDIGO | DUSTY MINT |
| DUSTY PURPLE | DUSTY YELLOW | GREEN | LIGHT BLUE |
| LIGHT PINK | LIME | MILITARY | NATURE |
| NAVY | OKAY ORANGE | ORANGE | PINK |
| PURPLE | RED | ROYAL | SAND |
| SAPPHIRE | SPORT GREY | TEAL | WHITE |
| YELLOW | | | |

Fairtrade-zertifizierte Baumwolle | Zertifizierte, gekämmte Bio-Baumwolle | Single Jersey Strick | Klassische Passform | Kurzen Ärmel | Rundhalsausschnitt | Nackenband innen

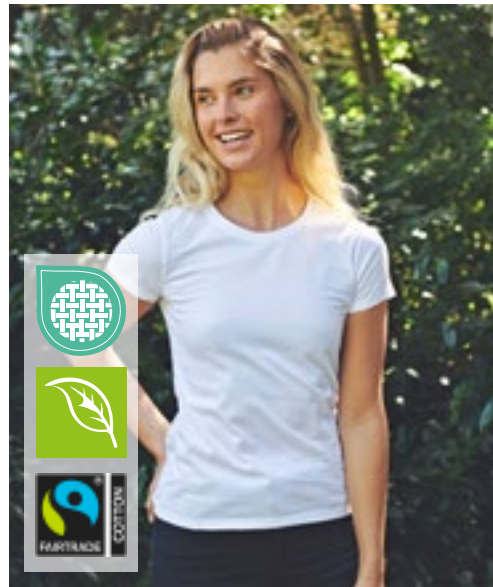

Neutral
Certified Responsibility™



NEW
COLOUR



NE80001 | O80001 **Ladies' Classic T-Shirt**

100% Baumwolle
XS, S, M, L, XL, XXL
180 g/m²

Neutral

| | | | |
|--------------|--------------|--------------|------------|
| BLACK | BORDEAUX | BOTTLE GREEN | BROWN |
| CHARCOAL | DARK HEATHER | DUSTY INDIGO | DUSTY MINT |
| DUSTY PURPLE | DUSTY YELLOW | GREEN | LIGHT BLUE |
| LIGHT PINK | LIME | MILITARY | NATURE |
| NAVY | OKAY ORANGE | ORANGE | PINK |
| PURPLE | RED | ROYAL | SAND |
| SAPPHIRE | SPORT GREY | TEAL | WHITE |
| YELLOW | | | |

Fairtrade-zertifizierte Baumwolle | Zertifizierte, gekämmte Bio-Baumwolle | Single Jersey Strick | Klassische Passform | Kurzen Ärmel | Rundhalsausschnitt | Nackenband innen

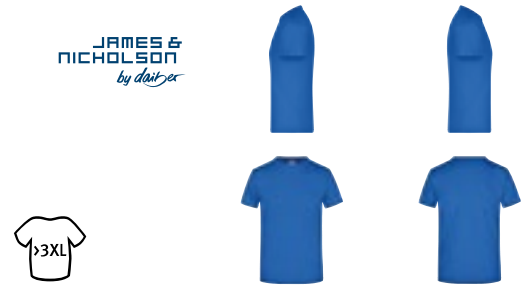

JAMES & NICHOLSON
by designer



JN002 | JN002 **Round-T Heavy**

100% Baumwolle
S, M, L, XL, XXL, 3XL, 4XL, 5XL
180 g/m²

James&Nicholson

S, M, L, XL, XXL, 3XL, 4XL, 5XL

| | | |
|------------------|-------------------|---------------|
| ACID YELLOW | AQUA | ASH (HEATHER) |
| AUBERGINE | BLACK | BROWN |
| DARK GREEN | DARK GREY (SOLID) | DARK ORANGE |
| DARK ROYAL | FERN GREEN | GOLD YELLOW |
| GRAPHITE (SOLID) | GRENADINE | GREY HEATHER |
| IRISH GREEN | KHAKI | LIGHT BLUE |
| LIGHT GREY | LIGHT YELLOW | LILAC |
| LIME GREEN | MINT | NAVY |
| OLIVE | ORANGE | PACIFIC |
| PETROL | PURPLE | RED |
| ROSE | ROYAL | SKY BLUE |
| STONE | TOMATO | TURQUOISE |
| WHITE | WINE | YELLOW |

S, M, L, XL, XXL, 3XL, 4XL

PINK

Komfort-T-Shirt aus strapazierfähigem Single-Jersey | Gekämmte, ringgesponnene Baumwolle | Rundhalsausschnitt mit Elasthan | Nackenband | Keine Seitennähte | Doppelnähte an Schultern, Hals- und Armausschnitt

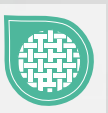

GILDAN®

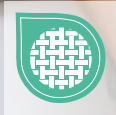
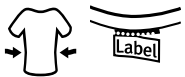
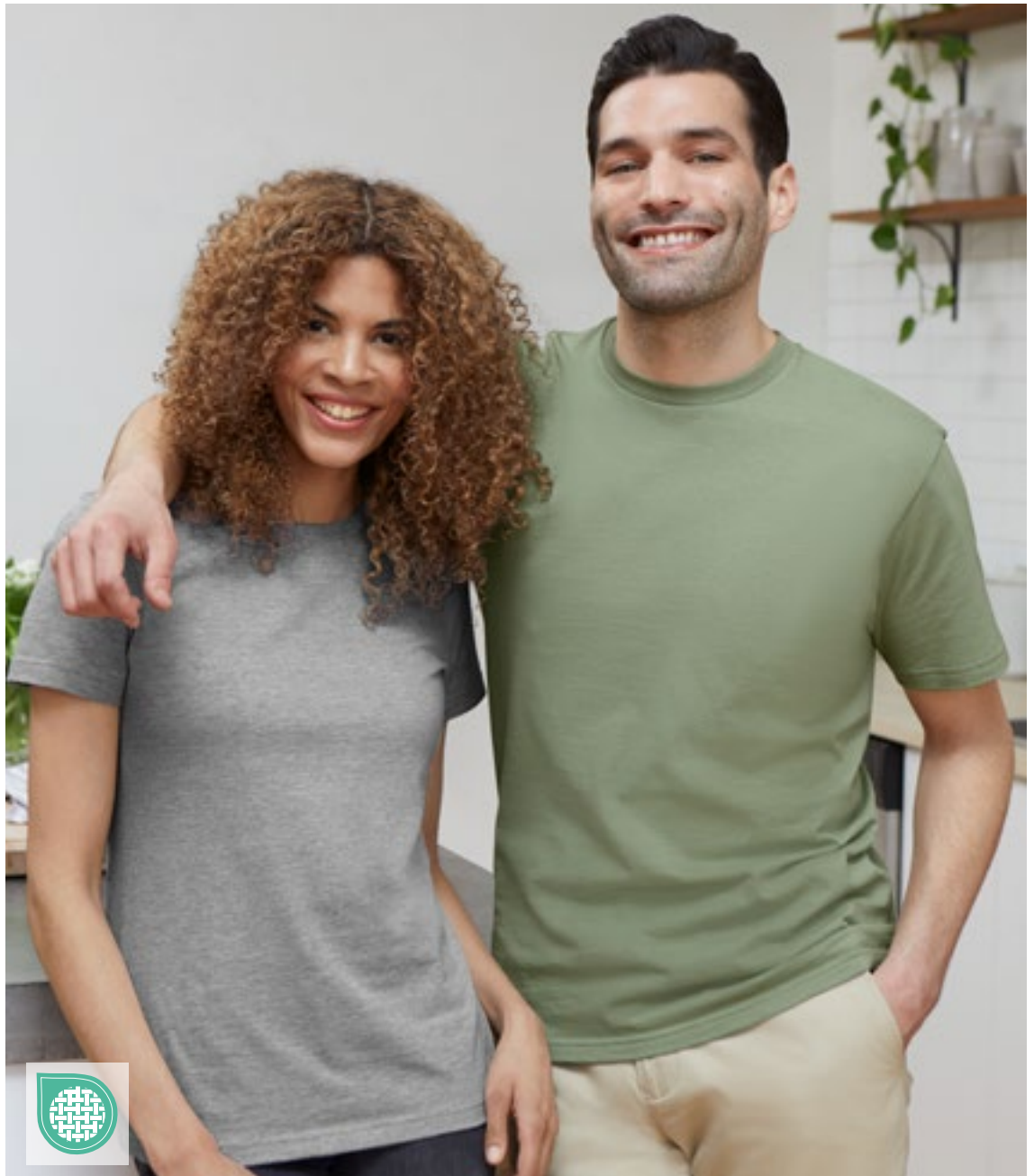

G65000L | 65000L **Softstyle® Midweight Women's T-Shirt**
 100% Baumwolle
S, M, L, XL, XXL, 3XL
 183 g/m² (White: 180 g/m²) Gildan

| | | | |
|----------|-------------|----------|----------------------|
| HELCONIA | IRISH GREEN | NAVY | PITCH BLACK |
| RED | ROYAL | SAPPHIRE | SPORT GREY (HEATHER) |
| VIOLET | WHITE | | |

Hergestellt aus unserem weichen, ringgesponnenen Baumwollmischgewebe | Mittelschwerer Softstyle mit hoher Maschendichte für eine glatte Druckoberfläche, ideal für DTG-Druck | Ohne Steppnähte, schmale Passform, Ripp-Kragen | Nacken- und Schulterband für hohen Tragekomfort und Strapazierfähigkeit | Leicht tailliert, Seitennähte | Leistungsstarkes schwarzes Abreißetikett

G65000 | 65000 **Softstyle® Midweight Adult T-Shirt**
 100% Baumwolle
S, M, L, XL, XXL, 3XL, 4XL, 5XL
 183 g/m² (White: 180 g/m²) Gildan

S, M, L, XL, XXL, 3XL, 4XL, 5XL

| | | | |
|-------------|----------------------|-------------|-----|
| IRISH GREEN | NAVY | PITCH BLACK | RED |
| ROYAL | SPORT GREY (HEATHER) | WHITE | |

S, M, L, XL, XXL, 3XL

| | | | |
|--------------|------------------|--------|------------------|
| BROWN SAVANA | CHARCOAL (SOLID) | DAISY | GRAPHITE HEATHER |
| HELCONIA | LIGHT BLUE | MAROON | MUSTARD |
| ORANGE | PARAGON | SAGE | SAND |
| SAPPHIRE | STONE BLUE | VIOLET | |

Hergestellt aus unserem weichen, ringgesponnenen Baumwollmischgewebe | Mittelschwerer Softstyle mit hoher Maschendichte für eine glatte Druckoberfläche, ideal für DTG-Druck | Ohne Steppnähte, klassische Passform, Ripp-Kragen | Nacken- und Schulterband für hohen Tragekomfort und Strapazierfähigkeit | Moderner, klassischer Schnitt, ohne Seitennähte | Leistungsstarkes schwarzes Abreißetikett



G8000 | 8000 **DryBlend® Adult T-Shirt**
 50% Baumwolle / 50% Polyester
S, M, L, XL, XXL, 3XL
 186 g/m² (White: 176 g/m²)

| | | | |
|----------------------|-------------|--------------|---------------|
| BLACK | IRISH GREEN | NAVY | ORANGE |
| RED | ROYAL | SAFETY GREEN | SAFETY ORANGE |
| SPORT GREY (HEATHER) | WHITE | | |

Unisex | Mittelschweres Material mit DryBlend®-Technologie | Ohne Steppnähte, klassische Passform, Ripp-Kragen | Nacken- und Schulterband für hohen Tragekomfort und Strapazierfähigkeit | Klassischer Schnitt, ohne Seitennähte | Leistungsstarkes Abreißetikett



S7000 | ST7000 **Unisex Lux T-Shirt**
 100% Baumwolle
XS, S, M, L, XL, XXL, 3XL, 4XL, 5XL
 180 g/m²

| | | | |
|--------------------|------------------|--------------|--------------------|
| BLACK OPAL | GREY HEATHER | NAVY BLUE | WHITE |
| BLUE MIDNIGHT | BOTTLE GREEN | BRIGHT ROYAL | DARK DENIM HEATHER |
| DARK GREY HEATHER | KELLY GREEN | ORANGE | SCARLET RED |
| SLATE GREY (SOLID) | SUNFLOWER YELLOW | | |

100% ringgesponnene gekämmte Baumwolle, Single Jersey | Unisex Rundhals-T-Shirt | Mit Seitennähten | Gewebtes Premium-Größenetikett im Nacken | Tear-Away-Pflegetikett in der Seitennaht



TJ8000 | 8000 **Men's Sof Tee**
 100% Baumwolle (Heather Grey: 85% Baumwolle / 15% Viskose)
S, M, L, XL, XXL, 3XL, 4XL, 5XL
 185 g/m²

| | | | |
|-----------|-------------------|--------------|--------------|
| BLACK | DARK GREY (SOLID) | NAVY | RED |
| ROYAL | WHITE | | |
| CHOCOLATE | DARK GREEN | FOREST GREEN | HEATHER GREY |
| KIT | OLIVE | POWDER GREY | |

2-lagiger Kragen mit Elasthan | Schulter-zu-Schulter Nackenband | Doppelt genäht | Waschbar bis 60 °C (Heather Grey: 40 °C) – ohne Aufdruck | Rundgestrickt (Größen S-XXL) | Doppelt einlaufvorbehandelte Baumwolle | Gekämmte Ringspinn-Baumwolle



TJ8050 | 8050 **Women's Sof Tee**
 100% Baumwolle
S, M, L, XL, XXL, 3XL
 185 g/m²

| | | | |
|-------|-----------|-------------------|-----|
| BLACK | CHOCOLATE | DARK GREY (SOLID) | KIT |
| NAVY | WHITE | | |

2-lagiger Kragen mit Elasthan | Doppelnähte | Unbedruckt waschbar bis 60 °C | Doppelt einlaufvorbehandelt | Gekämmte, ringgesponnene Baumwolle | Schulter-zu-Schulter-Nackenband



BE INSPIRED

BEST
SELLER



BCTU03T | TU03T T-Shirt #E190

100% Baumwolle (Sport Grey: 85% Baumwolle / 15% Viskose),
(Ash: 99% Baumwolle / 1% Viskose)

XS, S, M, L, XL, XXL, 3XL, 4XL, 5XL

185 g/m²

B&C

XS, S, M, L, XL, XXL, 3XL, 4XL, 5XL

| | | |
|------------|----------------------|-------|
| BLACK | NAVY | RED |
| ROYAL BLUE | SPORT GREY (HEATHER) | WHITE |

XS, S, M, L, XL, XXL, 3XL

| | | |
|--------------|------------------|-------------------|
| APRICOT | ASH (HEATHER) | ATOLL |
| BOTTLE GREEN | BROWN | BURGUNDY |
| CHOCOLATE | COBALT BLUE | DARK GREY (SOLID) |
| DIVA BLUE | FIRE RED | GOLD |
| KELLY GREEN | MILLENNIAL LILAC | MILLENNIAL MINT |
| NATURAL | NAVY BLUE | ORANGE |
| ORCHID GREEN | ORCHID PINK | PACIFIC GREY |
| PIXEL LIME | RADIANT PURPLE | SAND |
| SKY BLUE | SOLAR YELLOW | SORBET |
| STONE BLUE | SUNSET ORANGE | SWIMMING POOL |
| URBAN KHAKI | URBAN ORANGE | URBAN PURPLE |
| USED BLACK | | |

100% einlaufvorbehandelte, ringgesponnene Baumwolle | Kurz-ärmeliges T-Shirt in zeitgemäßem Look mit unveränderter B&C-Stoffqualität (190 g) seit 20 Jahren | Moderne Mainstream-Passform | Schlauchwaren-Ausführung | Dünne Kragenrippe | Nackenband | Satin-Label | 100% Ringspinn-Baumwolle | Single-Jersey | Einlaufvorbehandelt | Widerstandsfähige Qualität | Weiche und ebene Oberfläche | B&C Collection ist Mitglied der Fair Wear Foundation



BE INSPIRED



BEST
SELLER



BCTW04T | TW04T Women's T-Shirt #E190

100% Baumwolle (Sport Grey: 85% Baumwolle / 15% Viskose),
(Ash: 99% Baumwolle / 1% Viskose)

XS, S, M, L, XL, XXL, 3XL

185 g/m²

B&C

XS, S, M, L, XL, XXL, 3XL

| | | |
|------------|----------------------|-------|
| BLACK | NAVY | RED |
| ROYAL BLUE | SPORT GREY (HEATHER) | WHITE |

XS, S, M, L, XL, XXL

| | | |
|--------------|------------------|-------------------|
| APRICOT | ASH (HEATHER) | ATOLL |
| BOTTLE GREEN | BROWN | BURGUNDY |
| CHOCOLATE | COBALT BLUE | DARK GREY (SOLID) |
| DIVA BLUE | FIRE RED | GOLD |
| KELLY GREEN | MILLENNIAL LILAC | MILLENNIAL MINT |
| NATURAL | NAVY BLUE | ORANGE |
| ORCHID GREEN | ORCHID PINK | PACIFIC GREY |
| PIXEL LIME | RADIANT PURPLE | SAND |
| SKY BLUE | SOLAR YELLOW | SORBET |
| STONE BLUE | SUNSET ORANGE | SWIMMING POOL |
| URBAN KHAKI | URBAN ORANGE | URBAN PURPLE |
| USED BLACK | | |

100% einlaufvorbehandelte, ringgesponnene Baumwolle | Kurz-ärmeliges Damen-T-Shirt in zeitgemäßem Look | Moderne Mainstream-Passform | Seitennähte | Dünne Kragenrippe | Satin-Label | 100% Ringspinn-Baumwolle | Vorgeschrumpft | Single-Jersey | Widerstandsfähige Qualität | Weiche und ebene Oberfläche | B&C Collection ist Mitglied der Fair Wear Foundation

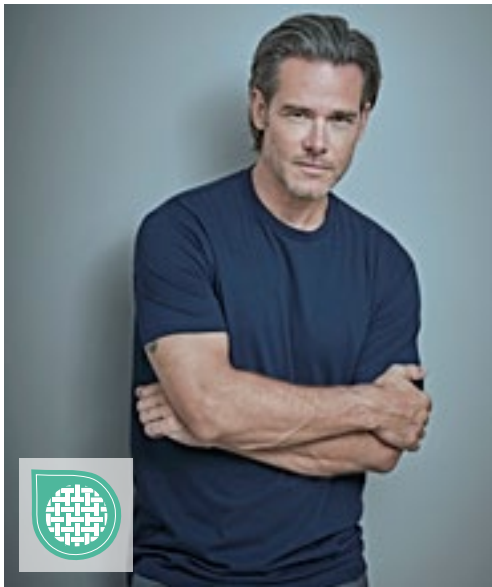

TEE JAYS



KUSTOM KIT.



TJ8005 | 8005 Fashion Sof Tee

100% Baumwolle
S, M, L, XL, XXL, 3XL
185 g/m² Tee Jays

BLACK DARK GREY (SOLID) NAVY WHITE

2-lagiger Kragen mit Elasthan | Schulter-zu-Schulter Nackenband | Unbedruckt waschbar bis 60 °C | Doppelt einlaufvorbehandelt | Gekämmte Ringspinn-Baumwolle | Langfaserige Baumwolle

K530 | KK530 Regular Fit Superwash® 60° Pique Tee

65% Polyester / 35% Baumwolle
XS, S, M, L, XL, XXL, 3XL
185 g/m² Kustom Kit

BLACK CHARCOAL GRAPHITE (SOLID) NAVY WHITE

Normale Passform | 1x1 gerippter Rundhalsausschnitt | Doppelt genähte Schultern und Armlöcher | Eigenmaterial-Nackenband | Versiegelte Schulternähte | Umschlagbündchen mit Doppelnähten | Saum mit Zwillingssnadel | Kustom Kit® – Abreißetikett am Nacken



Stedman
collection



Stedman
collection



S185 | ST2100 Comfort-T 185

100% Baumwolle (Grey Heather: 85% Baumwolle / 15% Viskose)
S, M, L, XL, XXL, 3XL, 4XL, 5XL
185 g/m² Stedman®

S, M, L, XL, XXL, 3XL, 4XL, 5XL
BLACK OPAL BLUE MIDNIGHT BOTTLE GREEN BRIGHT ROYAL
GREY HEATHER MARINA BLUE NAVY BLUE SCARLET RED
SLATE GREY (SOLID) WHITE

S, M, L, XL, XXL, 3XL
KELLY GREEN LIGHT BLUE ORANGE REAL GREY
SUNFLOWER YELLOW YELLOW

Ringgesponnene Baumwolle | Single-Jersey | Schulter-Nackenband | Schlauchware | Waschbar bis 40 °C

S2160 | ST2160 Comfort-T 185 Women

100% Baumwolle (Grey Heather: 85% Baumwolle / 15% Viskose)
S, M, L, XL, XXL
185 g/m² Stedman®

BLACK OPAL BRIGHT ROYAL GREY HEATHER NAVY BLUE
SCARLET RED WHITE

Ringspinn-Baumwolle | Nackenband | Seitennähte | Waschbar bei 40 °C

BASIC T-SHIRTS (RUNDHALS - HEAVYWEIGHT AB 180 G/M²)



TEE JAYS



STRETCH



TEE JAYS



STRETCH

TJ0400 | 400 **Stretch Tee**

90% Baumwolle / 10% Elasthan
S, M, L, XL, XXL, 3XL
195 g/m²

Tee Jays

BLACK HEATHER GREY NAVY WHITE

TJ450 | 450 **Women's Stretch Tee**

90% Baumwolle / 10% Elasthan
S, M, L, XL, XXL, 3XL
195 g/m²

Tee Jays

BLACK DARK GREY (SOLID) KIT LEAF GREEN
LIGHT BLUE NAVY WHITE

90% ringgesponnene, gekämmte Baumwolle / 10% Elasthan | Herren-T-Shirt mit Stretchanteil und Rundhalsausschnitt in schlanker Passform | Schmäler Ripp-Ausschnitt am Hals mit Elasthan | Nackentape von Schulter zu Schulter für verbesserte Stabilität | 2-lagiger Kragen mit Elasthan | Necktape | Doppelt einlaufvorbehandelt | Doppelt genäht | Full Feeder-Elasthan | Enzym- und silikon-gewaschen

Verstärkte Schulternähte | Full Feeder-Elasthan | Doppelt genäht | Ripp-Kragen mit Elasthan | Enzymgewaschen | Gekämmte Ringspinn-Baumwolle



RUSSELL pure organic



Label



RUSSELL pure organic



Label

Z118M | R-118M-0 **Men's Pure Organic Heavy Tee**

100% Baumwolle
XS, S, M, L, XL, XXL, 3XL
190 g/m²

Russell Pure Organic

BLACK CONVOY GREY (SOLID) FRENCH NAVY WHITE

Z118F | R-118F-0 **Ladies' Pure Organic Heavy Tee**

100% Baumwolle
XS, S, M, L, XL, XXL
190 g/m²

Russell Pure Organic

BLACK CONVOY GREY (SOLID) FRENCH NAVY WHITE

Moderne, körperbetonte Passform | Single Jersey | 100% gekämmte, ringgesponnene Bio-Baumwolle | Speziell gefertigtes Schulter-zu-Schulter-Nackenband für mehr Stabilität und ein edles Erscheinungsbild | Label free: Größenetikett im Nacken (inkl. Produktnummer) | Klassisches, schmales Kragenbündchen mit Lycra® und einfacher Steppnaht | Seitennähte für optimale Passform | Angenehm kühler Warengriff trotz schwererem Gewicht | Glatte Oberfläche für beste Druck-ergebnisse

Moderne, körperbetonte Passform | Single Jersey | 100% gekämmte, ringgesponnene Bio-Baumwolle | Speziell gefertigtes Schulter-zu-Schulter-Nackenband für mehr Stabilität und ein edles Erscheinungsbild | Label free: Größenetikett im Nacken (inkl. Produktnummer) | Klassisches, schmales Kragenbündchen mit Lycra® und einfacher Steppnaht | Seitennähte für optimale Passform | Angenehm kühler Warengriff trotz schwererem Gewicht | Glatte Oberfläche für beste Druck-ergebnisse



SOL'S
the fair spirit

L189 | 00580 Imperial Fit T-Shirt

100% Baumwolle (Grey Melange: 85% Baumwolle / 15% Viskose), (Charcoal Melange, Heather Oxblood, Heather Khaki, Heather Denim: 60% Baumwolle / 40% Polyester)

S, M, L, XL, XXL

190 g/m²

SOL'S

| | | |
|------------------|-------------------|---------------|
| CHARCOAL MELANGE | DARK GREY (SOLID) | DEEP BLACK |
| FRENCH NAVY | GREY MELANGE | HEATHER DENIM |
| HEATHER KHAKI | HEATHER OXBLOOD | OXBLOOD |
| PURE GREY | WHITE | |



100 % halbgekämmte Ringspun-Baumwolle | Verstärktes Nackenband | Rundhalsausschnitt aus Elasthan-Ripp | Geschnitten und genäht | Passgenauer Schnitt | Größenlabel ohne Markenbranding im Nacken

L02080 | 02080 Women's Round Neck Fitted T-Shirt Imperial

100% Baumwolle (Grey Melange: 85% Baumwolle / 15% Viskose), (Charcoal Melange, Heather Oxblood, Heather Khaki, Heather Denim: 60% Baumwolle / 40% Polyester)

S, M, L, XL, XXL

190 g/m²

SOL'S

| | | |
|------------------|-------------------|---------------|
| CHARCOAL MELANGE | DARK GREY (SOLID) | FRENCH NAVY |
| GREY MELANGE | HEATHER DENIM | HEATHER KHAKI |
| HEATHER OXBLOOD | OXBLOOD | PURE GREY |



Halbgekämmte Ringspun-Baumwolle | Gerippter Rundhalsausschnitt | Kurzen Ärmel | Geschnitten und genäht | Nackenband | Kein Label



SOL'S
the fair spirit

L02945 | 02945 Men's Millenium T-Shirt

95% Baumwolle / 5% Elasthan (Grey Melange: 82% Baumwolle / 14% Viskose / 4% Elasthan)

S, M, L, XL, XXL, 3XL

190 g/m²

SOL'S

| | | |
|------------|----------------|--------------|
| DEEP BLACK | FRENCH NAVY | GREY MELANGE |
| RED | ROYAL BLUE 241 | WHITE |



190 Jersey, 95% halbgekämmte Ringspun-Baumwolle / 5% Elasthan | Nackenband | Elasthan-Ripp-Kragen | Rundhalsausschnitts | Geschnitten und genäht | Stretch | Kein Label

L02946 | 02946 Women's Millenium T-Shirt

95% Baumwolle / 5% Elasthan (Grey Melange: 82% Baumwolle / 14% Viskose / 4% Elasthan)

S, M, L, XL, XXL

190 g/m²

SOL'S

| | | |
|-------|----------------|--------------|
| BLACK | FRENCH NAVY | GREY MELANGE |
| RED | ROYAL BLUE 241 | WHITE |



190 Jersey, 95% halbgekämmte Ringspun-Baumwolle / 5% Elasthan | Nackenband | Elasthan-Ripp-Kragen | Rundhalsausschnitts | Geschnitten und genäht | Stretch | Kein Label

STRETCH

SOL'S
the fair spirit

**BEST
SELLER**



**NEW
COLOUR**

L191 | 11502

Women's Imperial T-Shirt

100% Baumwolle (Grey Melange: 85% Baumwolle / 15% Viskose), (Ash: 98% Baumwolle / 2% Viskose)

S, M, L, XL, XXL, 3XL

190 g/m²

SOL'S

S, M, L, XL, XXL, 3XL

| | | | |
|--------------|---------------|--------------------|-------------------|
| AQUA | ASH (HEATHER) | BOTTLE GREEN | DARK GREY (SOLID) |
| DEEP BLACK | DENIM | FRENCH NAVY | GOLD |
| GREY MELANGE | KELLY GREEN | MOUSE GREY (SOLID) | NAVY |
| ORANGE | RED | ROYAL BLUE 241 | WHITE |

S, M, L, XL, XXL

| | | | |
|--------------|----------------|-------------|------------|
| ANCIENT PINK | APPLE GREEN | ATOLL BLUE | BURGUNDY |
| CANDY PINK | CARIBBEAN BLUE | CHOCOLATE | DARK KHAKI |
| DARK PURPLE | EMERALD | FUCHSIA | KHAKI |
| LEMON | OFF WHITE | ORCHID PINK | SKY BLUE |

Verstärkendes Nackenband | Rippkragen, Seitennähte | Halbgekämmte Ringspun-Baumwolle

L190 | 11500

Imperial T-Shirt

100% Baumwolle (Grey Melange: 85% Baumwolle / 15% Viskose), (Ash: 98% Baumwolle / 2% Viskose)

XS, S, M, L, XL, XXL, 3XL, 4XL, 5XL

190 g/m²

SOL'S

XS, S, M, L, XL, XXL, 3XL, 4XL, 5XL

| | | | |
|-------------------|----------------|-------------|--------|
| DARK GREY (SOLID) | DEEP BLACK | FRENCH NAVY | GOLD |
| GREY MELANGE | KELLY GREEN | NAVY | ORANGE |
| RED | ROYAL BLUE 241 | WHITE | |

S, M, L, XL, XXL

| | | | |
|--------------|-------------|----------------|--------------------|
| APPLE GREEN | ATOLL BLUE | CARIBBEAN BLUE | CHILI RED |
| CREAM | EARTH | EMERALD | FUCHSIA |
| HIBISCUS | ICE BLUE | LEMON | LIGHT GREY (SOLID) |
| LIGHT PURPLE | ORCHID PINK | PETROLEUM BLUE | SAGE GREEN |
| SAND | TANGO RED | ULTRAMARINE | ZINC (SOLID) |

S, M, L, XL, XXL, 3XL, 4XL, 5XL

| | | | |
|--------------------|---------------|--------------|-------|
| AQUA | ASH (HEATHER) | BOTTLE GREEN | DENIM |
| MOUSE GREY (SOLID) | | | |

XS, S, M, L, XL, XXL

| | | | |
|-----------|-------------|-------|-----------|
| CHOCOLATE | DARK PURPLE | KHAKI | PURE GREY |
|-----------|-------------|-------|-----------|

XS, S, M, L, XL, XXL, 3XL

| |
|----------|
| SKY BLUE |
|----------|

S, M, L, XL, XXL, 3XL

| | | | |
|--------------|------------|-----------|------------|
| ANCIENT PINK | ARMY | BLUE | BURGUNDY |
| CANDY PINK | DARK KHAKI | OFF WHITE | TERRACOTTA |

Halbgekämmte Ringspun-Baumwolle | Verstärkendes Nackenband | Kragenbündchen mit Elasthan | Schlauchware | Heavy-Jersey



NEW
COLOUR



BY004 | BY004 T-Shirt Round Neck

100% Baumwolle (Grey: 90% Baumwolle / 10% Viskose),
(Charcoal: 60% Baumwolle / 40% Polyester)

XS, S, M, L, XL, XXL, 3XL, 4XL, 5XL

200 g/m²

Build Your Brand

XS, S, M, L, XL, XXL, 3XL, 4XL, 5XL

| | | |
|--------------------|---------------|-----------------|
| BALTIC BLUE | BARK | BERYL BLUE |
| BLACK | BOTTLE GREEN | BURGUNDY |
| CHARCOAL (HEATHER) | CITY RED | COBALT BLUE |
| DARK SHADOW | FOREST GREEN | FROZEN YELLOW |
| HEATHER GREY | HIBISKUS PINK | HORIZON BLUE |
| LIGHT ASPHALT | LIGHT NAVY | LILAC |
| NATURAL OLIVE | NAVY | NEO MINT |
| OCEAN BLUE | OLIVE | PARADISE ORANGE |
| PINK MARSHMALLOW | RETRO GREEN | SAND |
| TAXI YELLOW | U. BEIGE | ULTRAVIOLETT |
| WHITE | | |

XS, S, M, L, XL, XXL

HEAVEN BLUE

Single-Jersey | Neutrales Größenlabel ohne Branding, für Nackendruck geeignet | Set-In-Ärmel | Nackenband | Ripp-Bündchen am Halsausschnitt | Doppelnähte am Saum | Lang und schmal geschnitten

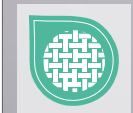

JHK190 | TSRA190 Regular Premium T-Shirt

100% Baumwolle (Ash Melange: 98% Baumwolle / 2% Viskose),
(Grey Melange: 85% Baumwolle / 15% Viskose)

XS, S, M, L, XL, XXL, 3XL, 4XL, 5XL

180-185 g/m²

JHK

XS, S, M, L, XL, XXL, 3XL, 4XL, 5XL

| | | |
|-------------|--------------|-----------|
| BLACK | GREY MELANGE | NAVY |
| RED | ROYAL BLUE | WHITE |
| ASH MELANGE | AZURE | BURGUNDY |
| CHOCOLATE | FOREST GREEN | GRAPHITE |
| KELLY GREEN | KHAKI | LAVENDER |
| ORANGE | PALE GREEN | PISTACHIO |
| PURPLE | RASPBERRY | SAND |
| SKY | TURQUOISE | |

XS, S, M, L, XL, XXL, 3XL

GOLD

Kurzärmeliges T-Shirt für Erwachsene | Schlauchware | Lycra im Ripp-Kragen | Doppelte Nähte an Kragen, Ärmeln und Bund | Band von Schulter zu Schulter | Einlaufvorbehandelte Baumwolle



BY123 | BY123 Premium Combed Jersey T-Shirt

100% Baumwolle (Heather Grey: 90% Baumwolle / 10% Viskose)

S, M, L, XL, XXL

190 g/m²

Build Your Brand

BLACK WHITE

Klassischer Schnitt | Hochwertig gekämmte Baumwolle | Hoher Tragekomfort

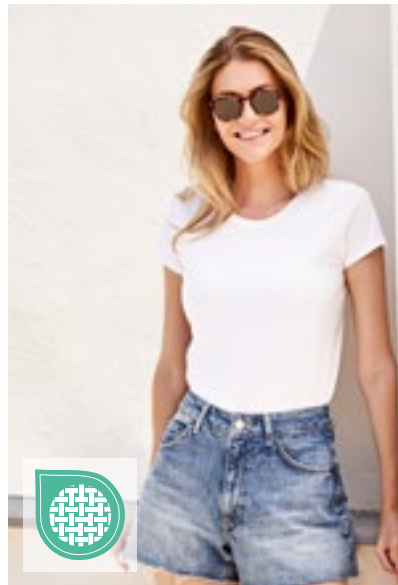

F186 | 61-424-0 Ladies Iconic 195 T

100% Baumwolle (Ash Heather: 99% Cotton / 1% Polyester), (Heather Grey: 97% Baumwolle / 3% Polyester)

XS, S, M, L, XL, XXL

195 g/m² (White: 190 g/m²)

Fruit of the Loom

| | | | |
|--------------|-------------|------------------------|--------------|
| AZURE BLUE | BLACK | BOTTLE GREEN | BURGUNDY |
| CRANBERRY | DEEP NAVY | DESERT SAND | FUCHSIA |
| HEATHER GREY | KELLY GREEN | LIGHT GRAPHITE (SOLID) | NAVY |
| ORANGE | POWDER ROSE | RED | ROYAL BLUE |
| SAGE | SUNFLOWER | WHITE | ZINC (SOLID) |

100% gekämmte, ringgesponnene Baumwolle | Weicher Griff | Feminine Passform mit Seitennähten | Waschbar bis 60 °C | Rundhalsausschnitt mit Baumwoll-/Elasthan-Ripp-Strick und doppelten Nähten | Durchgehendes Nackenband von Schulter zu Schulter



F185 | 61-422-0 Iconic 195 T

100% Baumwolle (Ash Heather: 99% Cotton / 1% Polyester), (Heather Grey: 97% Baumwolle / 3% Polyester)

S, M, L, XL, XXL, 3XL, 4XL, 5XL

195 g/m² (White: 190 g/m²)

Fruit of the Loom

S, M, L, XL, XXL, 3XL, 4XL, 5XL

BLACK HEATHER GREY NAVY
WHITE

S, M, L, XL, XXL, 3XL

| | | |
|---------------|------------------------|--------------|
| AZURE BLUE | BOTTLE GREEN | BURGUNDY |
| CLASSIC OLIVE | COLLEGE GREEN | CRANBERRY |
| DEEP NAVY | DESERT SAND | FUCHSIA |
| KELLY GREEN | LIGHT GRAPHITE (SOLID) | MINERAL BLUE |
| MOUNTAIN BLUE | ORANGE | POWDER ROSE |
| RED | ROYAL BLUE | SAGE |
| SOFT LAVENDER | SUNFLOWER | ZINC (SOLID) |

100% gekämmte, ringgesponnene Baumwolle | Weicher Griff | Waschbar bis 60 °C | Rundhalsausschnitt mit Baumwoll-/Elasthan-Ripp-Strick und doppelten Nähten | Durchgehendes Nackenband von Schulter zu Schulter





F181 | 61-044-0 Super Premium T

100% Baumwolle (Heather Grey: 97% Baumwolle / 3% Polyester), (Ash: 99% Baumwolle / 1% Polyester)

S, M, L, XL, XXL, 3XL, 4XL, 5XL

205 g/m² (White: 190 g/m²)

Fruit of the Loom

S, M, L, XL, XXL, 3XL, 4XL, 5XL

| | | | |
|-------|--------------|------|-------|
| BLACK | HEATHER GREY | NAVY | WHITE |
|-------|--------------|------|-------|

S, M, L, XL, XXL, 3XL

| | | | |
|------------------------|----------|---------------|--------------|
| BOTTLE GREEN | BURGUNDY | CLASSIC OLIVE | DEEP NAVY |
| LIGHT GRAPHITE (SOLID) | RED | ROYAL BLUE | ZINC (SOLID) |

Rundhalsausschnitt mit Baumwolle/Lycra® Ripp | Höhere Maschendichte für verbesserte Bedruckbarkeit | Waschbar bis 60 °C | Durchgehendes, gleichfarbiges Nackenband

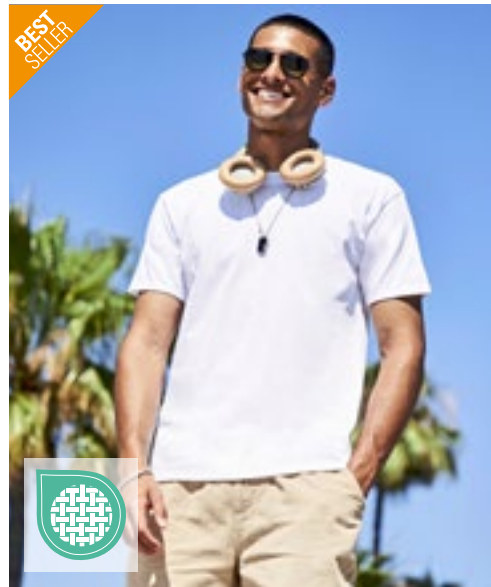

F182 | 61-212-0 Heavy Cotton T

100% Baumwolle (Heather Grey: 97% Baumwolle / 3% Polyester)

S, M, L, XL, XXL, 3XL

195 g/m² (White: 185 g/m²)

Fruit of the Loom

| | | | |
|-------|--------------|------|-------|
| BLACK | HEATHER GREY | NAVY | WHITE |
|-------|--------------|------|-------|

Rundhalsausschnitt gerippt mit gleichfarbigem Nackenband | Klassische Passform und Stil



G2000 | 2000 Ultra Cotton™ Adult T-Shirt

100% Baumwolle (Ash Grey: 99% Baumwolle / 1% Polyester), (Sport Grey: 90% Baumwolle / 10% Polyester), (Dark Heather, Heather Cardinale, Heather Navy, Safety Green, Safety Orange, Safety Pink: 50% Baumwolle / 50% Polyester)

S, M, L, XL, XXL, 3XL, 4XL, 5XL

203 g/m² (White: 193 g/m²)

Gildan

S, M, L, XL, XXL, 3XL, 4XL, 5XL

| | | | |
|--------------------|--------------|------------------|----------------------|
| ASH GREY (HEATHER) | BLACK | CHARCOAL (SOLID) | DARK HEATHER |
| NAVY | ORANGE | PURPLE | RED |
| ROYAL | SAFETY GREEN | SAFETY ORANGE | SPORT GREY (HEATHER) |
| WHITE | | | |

S, M, L, XL, XXL, 3XL

| | | | |
|--------------|------------------|------------------|----------------|
| AZALEA | BLUE DUSK | CARDINAL RED | CAROLINA BLUE |
| CHERRY RED | CORNSILK | DAISY | DARK CHOCOLATE |
| FOREST GREEN | GOLD | HEATHER CARDINAL | HEATHER NAVY |
| HELICONIA | ICE GREY (SOLID) | INDIGO BLUE | IRIS |
| IRISH GREEN | JADE DOME | KELLY GREEN | KIWI |
| LIGHT BLUE | LIGHT PINK | LIME | MAROON |
| METRO BLUE | MILITARY GREEN | NATURAL | OLIVE |
| ORCHID | PISTACHIO | PRAIRIE DUST | SAND |
| SAPPHIRE | SKY | STONE BLUE | TAN |
| TANGERINE | TEXAS ORANGE | VEGAS GOLD | |

Unisex | Ultra Cotton bietet Struktur und Strapazierfähigkeit | Schwerer Stoff | Nacken- und Schulterband für hohen Tragekomfort und Strapazierfähigkeit | Ohne Steppnähte, klassische Passform, Ripp-Kragen | Klassischer Schnitt, ohne Seitennähte | Leistungstarkes Abreibetikett

BASIC T-SHIRTS (RUNDHALS - HEAVYWEIGHT AB 180 G/M²)



Neutral.
Certified Responsibility™



NE61030 | O61030 **Men's Interlock T-Shirt**

100% Baumwolle
S, M, L, XL, XXL, 3XL
220 g/m²

Neutral

| | | |
|----------|----------|--------------|
| BLACK | BORDEAUX | BOTTLE GREEN |
| MILITARY | NAVY | WHITE |

Fairtrade-zertifizierte Baumwolle | Zertifizierte, gekämmte Bio-Baumwolle | Interlock-Gewebe | Modern Fit | Kurzen Ärmel | Rundhalsausschnitts



Neutral.
Certified Responsibility™



NE81029 | O81029 **Ladies' Interlock T-Shirt**

100% Baumwolle
XS, S, M, L, XL, XXL
220 g/m²

Neutral

| | | |
|----------|----------|--------------|
| BLACK | BORDEAUX | BOTTLE GREEN |
| MILITARY | NAVY | WHITE |

Fairtrade-zertifizierte Baumwolle | Zertifizierte, gekämmte Bio-Baumwolle | Interlock-Gewebe | Modern Fit | Kurzen Ärmel | Rundhalsausschnitts

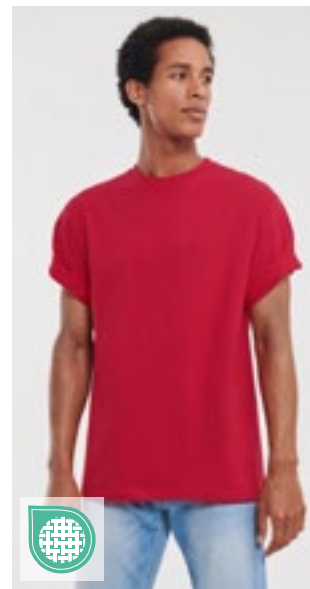

Z215 | R-215M-0 **Classic Heavyweight T-Shirt**

100% Baumwolle
S, M, L, XL, XXL

215 g/m² (White: 210 g/m²)

Russell

| | | |
|-------------|--------------|-------------|
| BLACK | BRIGHT ROYAL | CLASSIC RED |
| FRENCH NAVY | WHITE | |

Gekämmte, ringgesponnene Baumwolle | Decknaht-einfassung am Kragen | Schlauchwarenausführung für hohe Formbeständigkeit | Schulter-zu-Schulter-Nackenband | Modischer 1x1 Ripp-Kragen



GH000 | H000 **Hammer Adult T-Shirt**

100% Baumwolle (Graphite Heather: 50% Baumwolle / 50% Polyester), (Sport Grey: 90% Baumwolle / 10% Polyester)
S, M, L, XL, XXL, 3XL, 4XL
203 g/m² (White: 193 g/m²)

Gildan

| | | |
|----------------------|------------------|-------------------|
| BLACK | CHALKY MINT | CHAMBRAY |
| CORAL SILK | FLO BLUE | GRAPHITE HEATHER |
| LAGOON BLUE | LIGHT PINK | OFF WHITE |
| OLIVE | SPORT DARK GREEN | SPORT DARK NAVY |
| SPORT GREY (HEATHER) | SPORT ROYAL | SPORT SCARLET RED |
| WHITE | | |

Unisex | Ringgesponnene Baumwolle | Komfortables und strapazierfähiges Gewebe mit hoher Maschendichte, das ein höheres Gewicht und eine großartige Druckoberfläche bietet | Ohne Steppnähte, klassische Passform, Ripp-Kragen | Nacken- und Schulterband für hohen Tragekomfort und Strapazierfähigkeit | Moderner, klassischer Schnitt, ohne Seitennähte | Leistungsstarkes schwarzes Abreißetikett





TEE JAYS



NEW
COLOUR



TJ520 | 520

Men's Interlock Tee

100% Baumwolle

S, M, L, XL, XXL, 3XL, 4XL, 5XL

220 g/m²

Tee Jays

S, M, L, XL, XXL, 3XL, 4XL, 5XL

| | | |
|-------|-------------------|------|
| BLACK | DARK GREY (SOLID) | NAVY |
| WHITE | | |

S, M, L, XL, XXL, 3XL

| | | |
|--------------|----------|-------------|
| CHOCOLATE | CLAY | DARK OLIVE |
| DEEP GREEN | DEEP RED | FLINT STONE |
| FOREST GREEN | GRAPE | ICE BLUE |
| INDIGO | KIT | LEAF GREEN |
| POWDER GREY | RED | STONE |
| WINE | | |

Langfaserige, gekämmte, ringgesponnene Bio-Baumwolle / Interlock | Silikongewaschen | Doppelt genäht | Doppelt einlaufvorbehandelt | Enzymgewaschen

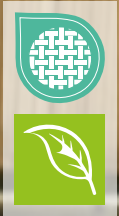

TEE JAYS



NEW
COLOUR



TJ580N | 580

Women's Interlock Tee

100% Baumwolle

S, M, L, XL, XXL, 3XL

220 g/m²

Tee Jays

| | | |
|-------------------|-------------|--------------|
| BLACK | CHOCOLATE | CLAY |
| DARK GREY (SOLID) | DARK OLIVE | DEEP GREEN |
| DEEP RED | FLINT STONE | FOREST GREEN |
| GRAPE | ICE BLUE | KIT |
| LEAF GREEN | NAVY | POWDER GREY |
| RED | WHITE | |

Gekämmte, ringgesponnene, langfaserige Bio-Baumwolle | Enzym- und silikongewaschen | Doppelt genäht | Ripp-Kragen mit Elasthan | Doppelt einlaufvorbehandelt

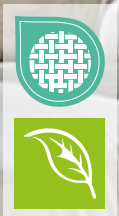

BASIC T-SHIRTS (RUNDHALS - HEAVYWEIGHT AB 180 G/M²)

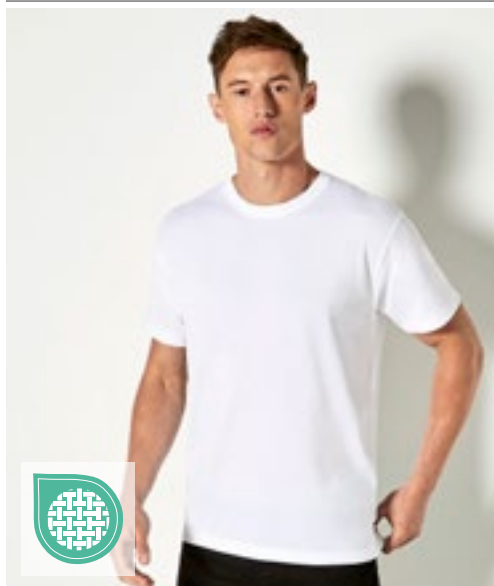

XP520 | XP520R **Men's Subli Plus® T-Shirt**

100% Polyester
S, M, L, XL, XXL, 3XL
210 g/m²

Xpres

WHITE

Feuchtigkeitsregulierende Ausführung | 1x1 Ripp-Kragen | Nackenband aus Shirt-Material | Doppelnah an Saum und Ärmelbündchen | Entfernbare, gedruckte Xpres-Nackenlabel | Pflegeetikett in der Seitennaht | Versiegelte Schulternähte



XP523 | XP523 **Women's Subli Plus® Round Neck T-Shirt**

100% Polyester
S (8-10), M (12-14), L (16-18), XL (20-22)
210 g/m²

Xpres

WHITE

Feuchtigkeitsregulierende Ausführung | Abgesetztes Nackenband | Saum und Ärmelabschluss mit Zwillingsnadel | Gedrucktes Xpres-Etikett im Nackenband | Pflegeetikett in der Seitennaht



ROLY



RY6681 | CA6681 **Stafford T-Shirt**

100% Baumwolle
S, M, L, XL, XXL, 3XL, 4XL, 5XL
190 g/m²

Roly

S, M, L, XL, XXL, 3XL, 4XL, 5XL

BLACK 02 | WHITE 01

S, M, L, XL, XXL, 3XL, 4XL

HEATHER GREY 58 | NAVY BLUE 55 | RED 60
ROYAL BLUE 05

S, M, L, XL, XXL, 3XL

| | | |
|-------------------|-----------------|-----------------------|
| ARMY GREEN 15 | BOTTLE GREEN 56 | CHRYSANTHEMUM RED 262 |
| CLAY ORANGE 266 | DARK LEAD 46 | DENIM BLUE 86 |
| DUSTY BLUE 267 | GARNET RED 57 | GRASS GREEN 83 |
| GREEK ORANGE 265 | KELLY GREEN 20 | LAVENDER 268 |
| LIGHT PINK 48 | MIST GREEN 264 | OASIS GREEN 114 |
| OPAL 160 | ORANGE 31 | PURPLE 71 |
| RIVIERA BLUE 261 | ROSETTE 78 | SAND 07 |
| SKY BLUE 10 | TURQUOISE 12 | VENTURE GREEN 152 |
| VINTAGE WHITE 132 | WASHED BLUE 126 | YELLOW 03 |
| ZEN BLUE 263 | | |

Kurzarm | Doppellagiger Rundhalskragen | Nackenband von Schulter zu Schulter | Schlauchware | Herausreißbares Label | Enzymgewaschen

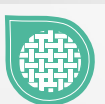
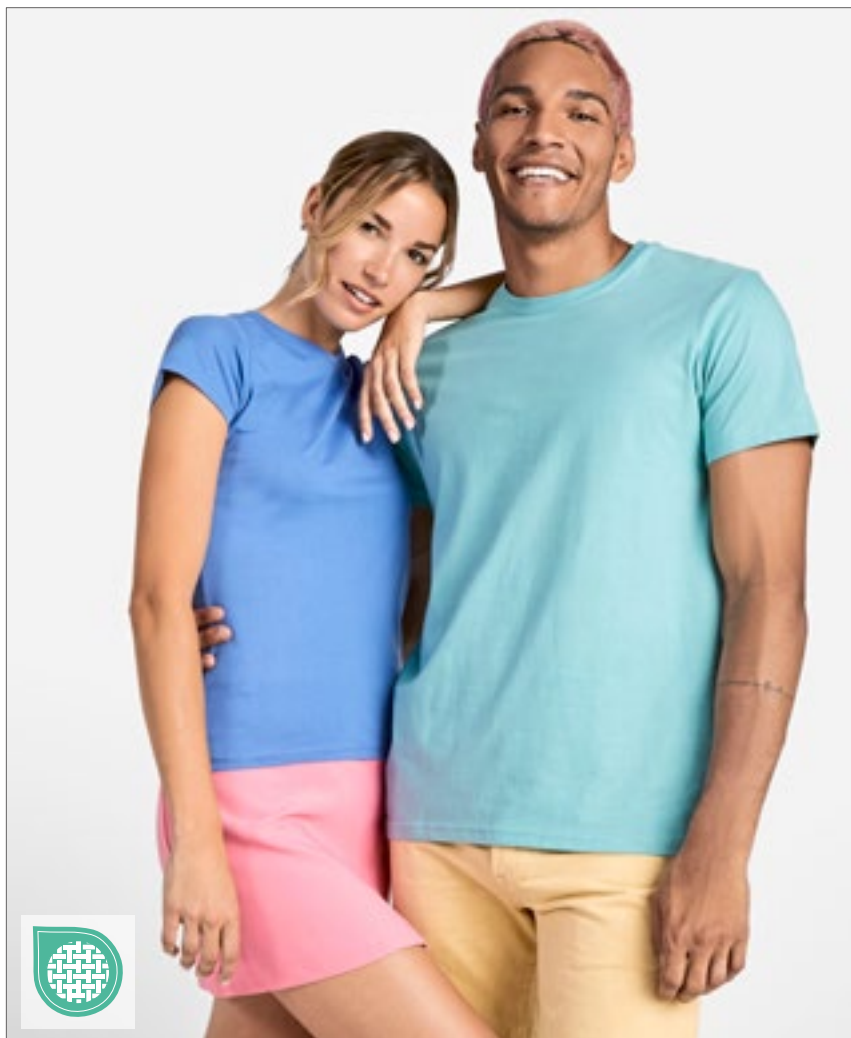

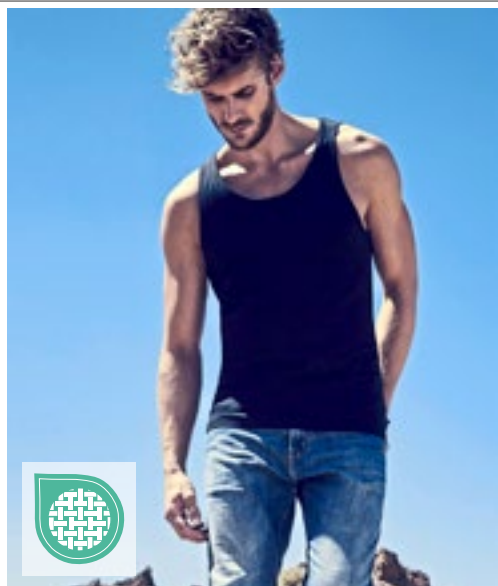

X.O. by promodoro



XO1450 | 1450 **Men's Roundneck Tanktop**

100% Baumwolle
XS, S, M, L, XL, XXL, 3XL
140 g/m²

X.O by Promodoro

| | | | |
|--------------|-------|-------|--------------|
| AZUR BLUE | BERRY | BLACK | HEATHER GREY |
| HEATHER NAVY | WHITE | | |

Gekämmte Baumwolle | Elegantes weiches Griffgefühl | Elastisch | Kragenfassung in self fabric | Neutrales Grössenetikett | Verstärkte Schulternähte | Doppelnähte | Seitennähte | Schmal geschnitten



X.O. by promodoro



XO1451 | 1451 **Women's Roundneck Tanktop**

100% Baumwolle
XS, S, M, L, XL, XXL, 3XL
140 g/m²

X.O by Promodoro

| | | | |
|-----------|-------|-------|--------------|
| AZUR BLUE | BERRY | BLACK | HEATHER NAVY |
| WHITE | | | |

Gekämmte Baumwolle | Elegantes weiches Griffgefühl | Elastisch | Kragenfassung in self fabric | Neutrales Grössenetikett | Verstärkte Schulternähte | Doppelnähte | Seitennähte | Schmal geschnitten



BEST SELLER

B&C BE INSPIRED



BCTM072 | TM072 **Inspire Tank T / Men_°**

100% Baumwolle (Sport Grey: 90% Baumwolle / 10% Viskose)
S, M, L, XL, XXL, 3XL
140 g/m²

B&C

| | | |
|----------------------|-------------|----------|
| BLACK | COBALT BLUE | FIRE RED |
| SPORT GREY (HEATHER) | WHITE | |

Einlaufvorbehandelte, ringgesponnene und gekämmte zertifizierte Bio-Baumwolle oder Baumwolle im Übergang zu Bio | „B&C No Label“-Lösung für einfaches Rebranding | Medium Fit | Eingefasster Kragen | Abreißetikett (aus Recyclingpapier) | B&C bezieht ausschließlich nachhaltige Fasern für seine Baumwollprodukte

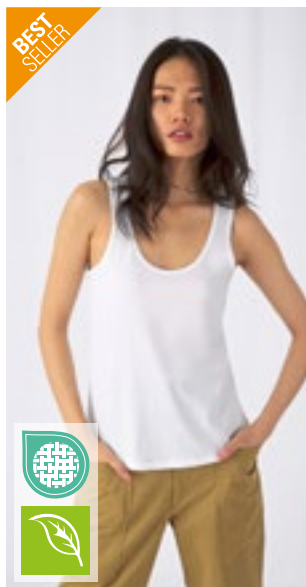

BEST SELLER

B&C BE INSPIRED



BCTW073 | TW073 **Inspire Tank T / Women_°**

100% Baumwolle (Sport Grey: 90% Baumwolle / 10% Viskose)
XS, S, M, L, XL, XXL
140 g/m²

B&C

| | | |
|----------------------|-------------|----------|
| BLACK | COBALT BLUE | FIRE RED |
| SPORT GREY (HEATHER) | WHITE | |

Einlaufvorbehandelte, ringgesponnene und gekämmte zertifizierte Bio-Baumwolle oder Baumwolle im Übergang zu Bio | „B&C No Label“-Lösung für einfaches Rebranding | Medium Fit | Schmal, im selben Material eingefasster Kragen | Abreißetikett (aus Recyclingpapier) | Seitennähte | B&C bezieht ausschließlich nachhaltige Fasern für seine Baumwollprodukte



SOL'S the fair spirit



L02944 | 02944 **Women's Jade T-Shirt**

100% Polyester
XS/S (0), M/L (1), XL/XXL (2)
130 g/m²

SOL'S

| | | |
|-------|------------|-------|
| BLACK | NEON CORAL | WHITE |
|-------|------------|-------|

130 Jersey, 100% Polyester - Baumwoll-Feeling | Leichtes Tank-Top | Geschnitten und genäht | Racerback-Rücken | Abgerundeter Saum | Für Sublimation geeignet | Kein Label

BASIC T-SHIRTS (ÄRMELLOS)



BCTM200 | TM200 **Vest Athletic Move**

100% Baumwolle (Sport Grey: 85% Baumwolle / 15% Viskose)
M, L, XL, XXL
 145 g/m²

| | | | |
|----------------------|-------|-----|------------|
| BLACK | NAVY | RED | ROYAL BLUE |
| SPORT GREY (HEATHER) | WHITE | | |

Einlaufvorbehandelte, ringgesponnene Baumwolle | Tiefer Rundhalsausschnitt mit Paspel aus demselben Material | Paspel aus demselben Material an Ärmelöffnungen | Bund unten mit doppelter Steppnaht | Schlauchwaren-Ausführung | Durch den Kauf dieses Produkts von B&C unterstützen Sie die verantwortungsvolle Baumwollproduktion der Better Cotton Initiative*. B&C bezieht ausschließlich nachhaltige Fasern für seine Baumwollprodukte. * Dieses Produkt wird nach dem Prinzip der Massenbilanz bezogen und enthält daher möglicherweise keine Better-Cotton-Baumwolle



BY089 | BY089 **Ladies' Merch Top**

100% Baumwolle
XS, S, M, L, XL, XXL, 3XL
 150 g/m²

| |
|-------|
| BLACK |
|-------|

Klassischer Schnitt, leicht verlängert | Körperbetont

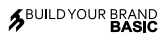

BYBB011 | BB011 **Basic Tank**

100% Baumwolle
XS, S, M, L, XL, XXL, 3XL, 4XL, 5XL
 140 g/m²

| | | |
|-------------|--------------|-------------|
| BLACK | BURGUNDY | CHARCOAL |
| COBALTBLEUE | HEATHER GREY | NAVY |
| OLIVE | SAND | TAXI YELLOW |
| WHITE | | |

Single Jersey | Passform Regular | Crewneck



BY003 | BY003 **Jersey Big Tank**

100% Baumwolle (Grey: 90% Baumwolle / 10% Viskose), (Charcoal: 60% Baumwolle / 40% Polyester)
S, M, L, XL, XXL, 3XL, 4XL, 5XL
 140 g/m²

| | | |
|-------|--------------------|--------------|
| BLACK | CHARCOAL (HEATHER) | HEATHER GREY |
| WHITE | | |

Single Jersey | Neutrales Größenlabel ohne Branding, für Nackendruck geeignet | Tiefer paspelierter Armausschnitt und paspelierter, weiter Rundhalsausschnitt | Doppelnähte am Saum | Lang geschnitten

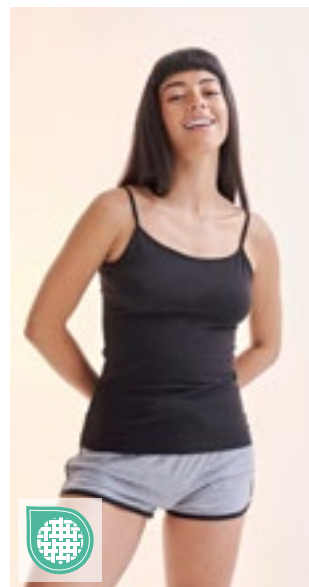

SF126 | SK126 **Women's Feel Good Stretch Spaghetti Vest**

96% Baumwolle / 4% Elasthan
XS, S, M, L, XL
 165 g/m²

| |
|-------|
| BLACK |
|-------|

Spaghetti-Hemd mit verstellbaren Trägern | Wohlgefühl-Stretchmaterial | Enzymspülung für ein einzigartiges weiches Handgefühl | Moderne, schmale Passform für Lang-Größen | Ausschnitt und Armlöcher eingefasst | Saum mit Zwillingnadelstich | Herausreißbares Label





L171 | 11465 **Men's Tank Top Justin**

100% Baumwolle
S, M, L, XL, XXL, 3XL, 4XL, 5XL
 150 g/m² SOL'S

S, M, L, XL, XXL, 3XL, 4XL, 5XL

DEEP BLACK FRENCH NAVY GREY MELANGE WHITE

S, M, L, XL, XXL

ATOLL BLUE LEMON ORANGE RED

ROYAL BLUE 241

Ripp-Einfassung | Schlauchware | Halbgekämmte Ringspun-Baumwolle



L01826 | 01826 **Women's Justin Tank Top**

100% Baumwolle (Grey Melange: 85% Baumwolle / 15% Viskose)
XS, S, M, L, XL, XXL
 150 g/m² SOL'S

DEEP BLACK GREY MELANGE RED WHITE

Racerback-Rücken | Geschnitten und genäht | Halbgekämmte, ringgesponnene Baumwolle | Feinrippeinfassung



E1050 | 1050 **Men's Athletic-T**

100% Baumwolle
S, M, L, XL, XXL, 3XL, 4XL, 5XL
 150 g/m² Promodoro

BLACK FIRE RED GOLD
 NAVY ROYAL STEEL GREY (SOLID)
 WHITE WILD LIME

Eingefasster Hals- und Ärmelausschnitt | Doppelnaht am Saum | Single Jersey | Gekämmte Baumwolle



E1051 | 1051 **Women's Tank Top**

95% Baumwolle / 5% Elasthan
XS, S, M, L, XL, XXL, 3XL
 180 g/m² Promodoro

BLACK BRIGHT ROSE CHERRY BERRY
 NAVY STEEL GREY (SOLID) WHITE

Figurbetont | Single Jersey | Neutrales Grössenraster | 95% gekämmte Baumwolle / 5% Elasthan

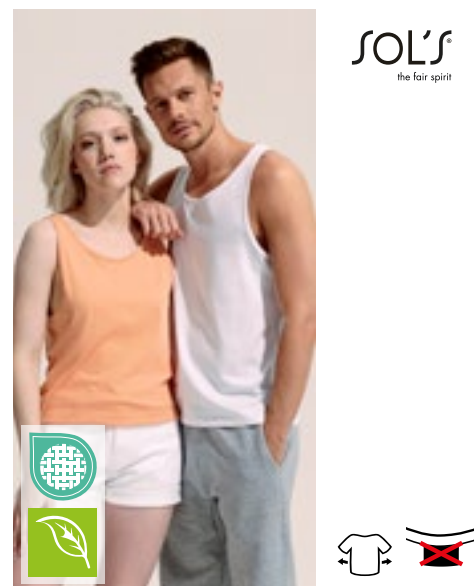

L03980 | 03980 **Unisex Tank Top Crusader**

100% Baumwolle (Grey Melange: 85% Baumwolle / 15% Viskose)
XS, S, M, L, XL, XXL, 3XL
 150 g/m² SOL'S

ARCTIC BLUE DEEP BLACK FRENCH NAVY
 GREY MELANGE PEACH WHITE

Bio-Baumwolle (Zertifizierung beantragt) | Jersey 150 | Geschnitten und genäht | Besätze am Ausschnitt | Bequemer Schnitt

BASIC T-SHIRTS (ÄRMELLOS)



JT007 | JT007 **Tri-Blend Vest**

50% Polyester / 25% Viskose / 25% Baumwolle (Heather Black: 40% Viskose / 40% Baumwolle / 20% Polyester)

S, M, L, XL, XXL

160 g/m²

Just Ts

HEATHER BLACK **HEATHER GREY** **SOLID BLACK** **SOLID WHITE**

Standard-Passform | Seitennähte | U-Ausschnitt | Einfassung an Halsausschnitt und Armloch | Triblend-Material | Zwillingsnadelstich-Detail | Nur Größenetikett, schwarz mit Farbcodierung für Unisex



SOL'S
the fair spirit



NEW
COLOUR

L172 | 11475 **Women's Tank Top Jane**

100% Baumwolle

S, M, L, XL

150 g/m²

SOL'S

DEEP BLACK **RED** **ROYAL BLUE 241** **WHITE**

Ripp-Einfassung | Geschnitten und genäht | Halbgekämmte Ringspun-Baumwolle



G64200 | 64200 **Softstyle® Adult Tank Top**

100% Baumwolle (Sport Grey: 90% Baumwolle / 10% Polyester)

S, M, L, XL, XXL

153 g/m² (White: 144 g/m²)

Gildan

BLACK **CHARCOAL (SOLID)** **NAVY** **RED**
SPORT GREY (HEATHER) **WHITE**

Hergestellt aus unserem weichen, ringgesponnenen Baumwollmischgewebe | Softstyle mit hoher Maschendichte für eine glatte Druckoberfläche, ideal für DTG-Druck | Besatz an Hals und Ärmelöffern | Leicht tailliert, ohne Seitennähte | Leistungsstarkes schwarzes Abreißetikett

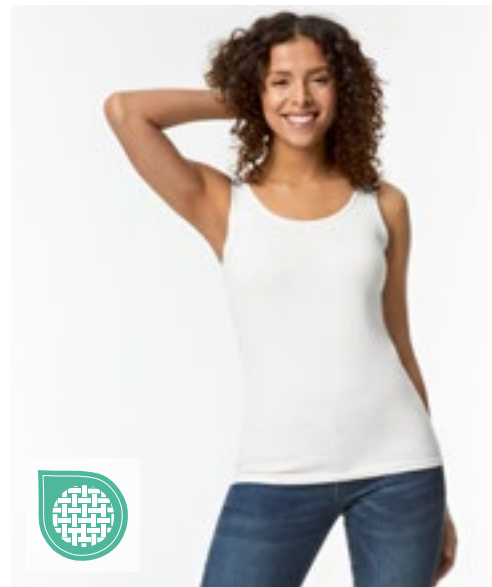

GILDAN

GILDAN
Softstyle



Label

G64200L | 64200L **Softstyle® Women's Tank Top**

100% Baumwolle

S, M, L, XL, XXL

153 g/m² (White: 144 g/m²)

Gildan

AZALEA **BLACK** **CHERRY RED** **NAVY**
SPORT GREY (HEATHER) **WHITE**

Hergestellt aus unserem weichen, ringgesponnenen Baumwollmischgewebe | Softstyle mit hoher Maschendichte für eine glatte Druckoberfläche, ideal für DTG-Druck | Ripp-Strick-Besatz an Halsausschnitt und Ärmeln | Leicht tailliert, Seitennähte | Leistungsstarkes schwarzes Abreißetikett



Neutral.
Certified Responsibility™



NE61300 | O61300
100% Baumwolle
S, M, L, XL, XXL, 3XL
155 g/m²

Men's Tank Top

Neutral

| | | |
|-------|------|------------|
| BLACK | NAVY | SPORT GREY |
| WHITE | | |

Fairtrade-zertifizierte Baumwolle | Gekämmte Bio-Baumwolle | Single Jersey Strick | Modern Fit | Breite Träger | Kantenband an den Trägern



Neutral.
Certified Responsibility™

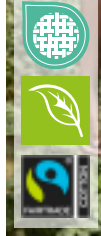

NE81300 | O81300
100% Baumwolle
XS, S, M, L, XL, XXL
155 g/m²

Ladies' Tank Top

Neutral

| | | |
|-------|------|------------|
| BLACK | NAVY | SPORT GREY |
| WHITE | | |

Fairtrade-zertifizierte Baumwolle | Gekämmte Bio-Baumwolle | Single Jersey Strick | Modern Fit | Breite Träger | Kantenband an den Trägern



nath



NH280 | PARTY
100% Baumwolle
S, M, L, XL
165 g/m²

Women's Tank Top Party

Nath

| | | |
|-------------|-------------|------------|
| BLACK | BUBBLEGUM | LIGHT BLUE |
| LIGHT GREEN | LIGHT LILAC | LIGHT PINK |
| PISTACHIO | RED | WHITE |

Halbgekämmte Baumwolle | Ringer-Rücken | Slim Fit und | Seitennähte | Gedrehte Seitennähte für optisch verstärkten Effekt



SFM123 | SF123
96% Baumwolle / 4% Elasthan
S, M, L, XL, XXL
165 g/m²

Men's Feel Good Stretch Vest

SF Men

| | |
|-------|-------|
| BLACK | WHITE |
|-------|-------|

Heraustrennbares Label für einfaches Umlabeln | Einfassung an Hals und Armlochern aus gleichem Material | Enzymgewaschen für einzigartig weiches Tragegefühl | Moderne, schmale Passform für Lang-Größen | Doppelnähte an Ärmeln und Saum



SF123 | SK123
96% Baumwolle / 4% Elasthan
XS, S, M, L, XL, XXL
165 g/m²

Women's Feel Good Stretch Vest

SF Women

| | |
|-------|-------|
| BLACK | WHITE |
|-------|-------|

Herausreißbares Label | Einfassung an Hals und Armlochern aus gleichem Material | Enzymgewaschen für einzigartig weiches Tragegefühl | Moderne, schmale Passform für Lang-Größen | Doppelnähte an Ärmeln und Saum | Seiten figurbetont abgenäht



SW420 | SW420
95% Baumwolle / 5% Elasthan
S, M, L, XL
170 g/m²

Racer Back Vest

Starworld

| | | |
|-------|------------|-------|
| BLACK | DEEP BLACK | WHITE |
|-------|------------|-------|

Gekämmte Baumwolle | Stretch Jersey | Einfassung an Kragen und Armlochern aus T-Shirt-Stoff | Figurbetonte Passform | Seitennähte

BASIC T-SHIRTS (ÄRMELLOS)



RY6545 | CA6545 **Men's Texas Tank Top**

100% Baumwolle (Heather Grey: 85% Baumwolle / 15% Viskose)

S, M, L, XL, XXL

155 g/m²

Roly

| | | |
|--------------|------------------|-----------------|
| BLACK 02 | GOLDEN YELLOW 96 | HEATHER GREY 58 |
| NAVY BLUE 55 | RED 60 | ROYAL BLUE 05 |
| WHITE 01 | | |

Single Jersey | Breite Träger | Leicht taillierter Schnitt | Jersey Einfassung an Hals- und Ärmelausschnitten | Seitennähte verstärkt mit 4 Faden-Overlock Nähten | Herausreißbares Label

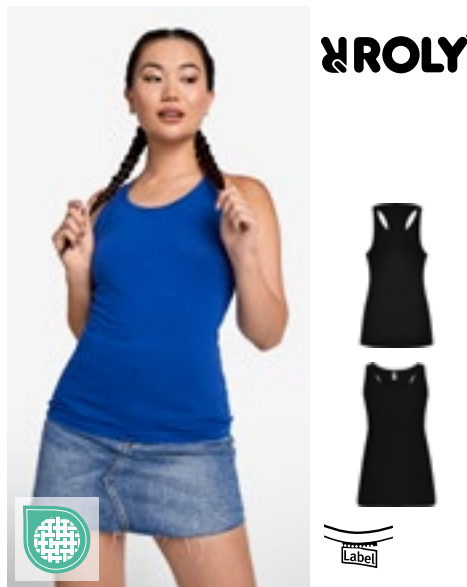

RY6535 | CA6535 **Women's Brenda Tank Top**

100% Baumwolle (Heather Grey: 85% Baumwolle / 15% Viskose)

S, M, L, XL, XXL

160 g/m²

Roly

| | | |
|------------------|-----------------|----------------|
| BLACK 02 | CLAY ORANGE 266 | DUSTY BLUE 267 |
| ELECTRIC BLUE 99 | HEATHER GREY 58 | LAVENDER 268 |
| MIST GREEN 264 | RED 60 | ROSETTE 78 |
| TURQUOISE 12 | WHITE 01 | |

Single Jersey | Tank Top mit Racerback | Enganliegend mit tiefem Hals- und weiten Ärmelausschnitt | Seitennähte | Herausreißbares Label



RY6536 | CA6536 **Women's Nara Top**

100% Baumwolle (Heather Grey: 85% Baumwolle / 15% Viskose)

S, M, L, XL, XXL, 3XL

150 g/m²

Roly

| | | |
|-----------------|-----------------------|----------------|
| BLACK 02 | CHRYSANTHEMUM RED 262 | DUSTY BLUE 267 |
| HEATHER GREY 58 | LAVENDER 268 | MIST GREEN 264 |
| NAVY BLUE 55 | OPAL 160 | WHITE 01 |

Weites Damen-Top mit breiten Trägern | Halsausschnitt und Armausschnitte aus 1x1-Rippe | Abgerundeter Saum | Seitennähte | Herausreißbares Label



MY310 | MY310 **my mate - Men's Tank Top**

100% Baumwolle (Heather Grey: 85% Baumwolle / 15% Viskose)

S, M, L, XL, XXL, 3XL

160 g/m²

Miners mate

| | | |
|--------------|----------|------------|
| BLACK | BURGUNDY | GREY SOLID |
| HEATHER GREY | NAVY | OLIVE |
| WHITE | | |

Classic fit | Ringgesponnene Baumwolle | Single Jersey | Entfernbare miners mate Etikett | Neutrales Größenetikett im Kragen, seitlich versetzt | Einlaufvorbehandelt und Enzymgewaschen



MY320 | MY320 **my mate - Ladies' Tank Top**

95% Baumwolle / 5% Elasthan (Heather Grey: 80% Baumwolle / 15% Viskose / 5% Elasthan)

XS, S, M, L, XL, XXL

160 g/m²

Miners mate

| | | |
|--------------|----------|------------|
| BLACK | BURGUNDY | GREY SOLID |
| HEATHER GREY | NAVY | OLIVE |
| WHITE | | |

Körperbetonte Passform | Ringgesponnene Baumwolle | Single Jersey mit Elasthan-Anteil | Entfernbare miners mate Etikett | Neutrales Größenetikett im Kragen, seitlich versetzt | Einlaufvorbehandelt und Enzymgewaschen



SF150 | SK150 **Women's Stretch Tank**

96% Baumwolle / 4% Elasthan

S, M, L

240 g/m²

SF Women

| | |
|-------|-------|
| BLACK | WHITE |
|-------|-------|

Langgeschnittenes, geripptes Shirt mit Racerback-Rücken | Elasthan-Anteil für gute Formbeständigkeit | 2x1-Rippe



S264 | ST2800 **Classic-T Tank Top**

100% Baumwolle
S, M, L, XL, XXL
 155 g/m² Stedman®

BLACK OPAL **WHITE**

Ringgesponnene Baumwolle | Eingefasster Ripp-Kragen | Schlauchware | Waschbar bis 40 °C



S265 | ST2900 **Classic-T Tank Top Women**

100% Baumwolle
S, M, L, XL
 155 g/m² Stedman®

BLACK OPAL **WHITE**

Ringgesponnene Baumwolle | Eingefasster Ripp-Kragen | Seitennähte | Waschbar bis 40 °C



S2810 | ST2810 **Tank Top**

100% Baumwolle (Grey Heather: 85% Baumwolle / 15% Viskose)
S, M, L, XL, XXL
 160 g/m² Stedman®

BLACK OPAL **GREY HEATHER** **WHITE**

Ringgesponnene Baumwolle | Single Jersey | Körperbetonte Passform | Halsausschnitt und Armlöcher mit Einfassung | Seitennähte | Hochwertiges Webetikett im Kragen | Tear-Away-Pflegeetikett in der Seitennaht | Waschbar bis 40 °C



F260 | 61-098-0 **Valueweight Athletic Vest**

100% Baumwolle (Heather Grey: 97% Baumwolle / 3% Polyester)
S, M, L, XL, XXL, 3XL, 4XL, 5XL
 165 g/m² (White: 160 g/m²) Fruit of the Loom

S, M, L, XL, XXL, 3XL, 4XL, 5XL
BLACK **HEATHER GREY** **WHITE**

S, M, L, XL, XXL, 3XL
DEEP NAVY **RED** **ROYAL BLUE**

Gleichfarbig eingefasster Hals- und Armausschnitt | Höhere Maschendichte für verbesserte Bedruckbarkeit



F262 | 61-376-0 **Ladies' Valueweight Vest**

100% Baumwolle (Heather Grey: 97% Baumwolle / 3% Polyester)
XS, S, M, L, XL, XXL
 165 g/m² (White: 160 g/m²) Fruit of the Loom

BLACK **DEEP NAVY** **HEATHER GREY** **RED**
WHITE

Geformte Seitennähte für eine feminine Passform | Gleichfarbig eingefasster Hals- und Armausschnitt | Höhere Maschendichte für verbesserte Bedruckbarkeit

BASIC T-SHIRTS (LANGARM)

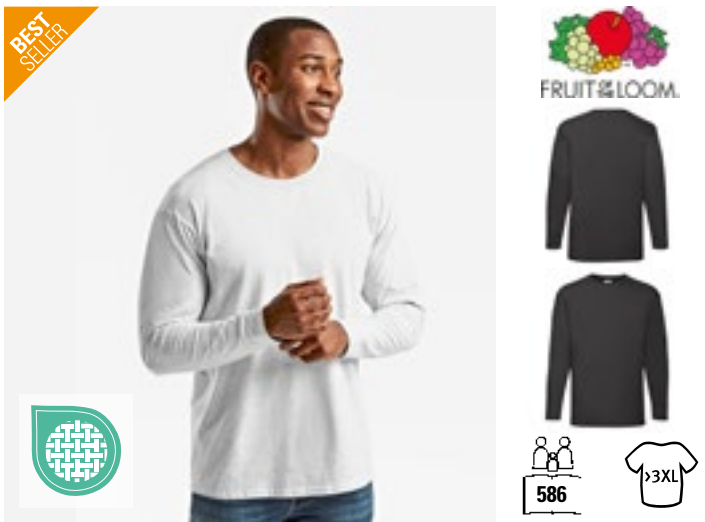

F240 | 61-038-0 **Valueweight Long Sleeve T**

100% Baumwolle (Heather Grey: 97% Baumwolle / 3% Polyester), (Dark Heather Grey: 50% Baumwolle / 50% Polyester)

S, M, L, XL, XXL, 3XL, 4XL, 5XL

165 g/m² (White: 160 g/m²)

Fruit of the Loom

S, M, L, XL, XXL, 3XL, 4XL, 5XL

BLACK HEATHER GREY WHITE

S, M, L, XL, XXL, 3XL

DARK GREY HEATHER DEEP NAVY LIGHT GRAPHITE (SOLID) RED ROYAL BLUE

Rundhalsausschnitt mit Baumwolle/Lycra® Ripp | Gleichfarbiges Nackenband | Höhere Maschendichte für verbesserte Bedruckbarkeit



F243 | 61-428-0 **Original Long Sleeve T**

100% Baumwolle (Heather Grey: 97% Baumwolle / 3% Polyester)

S, M, L, XL, XXL, 3XL

145 g/m² (White: 135 g/m²)

Fruit of the Loom

BLACK WHITE

Rundhalsausschnitt gerippt mit gleichfarbigem Nackenband | Höhere Maschendichte für bessere Bedruckbarkeit



F244 | 61-446-0 **Iconic 150 Long Sleeve T**

100% Baumwolle (Heather Grey: 97% Baumwolle / 3% Polyester)

S, M, L, XL, XXL, 3XL, 4XL, 5XL

150 g/m² (White: 140 g/m²)

Fruit of the Loom

S, M, L, XL, XXL, 3XL, 4XL, 5XL

BLACK HEATHER GREY WHITE

S, M, L, XL, XXL, 3XL

DEEP NAVY RED

Gekämmte, ringgesponnene Baumwolle | Weiches Handgefühl | Klassische Passform | Schmalere Rundhalsausschnitt mit 1x1 Ripp | Eigenmaterial-Nackenband | Neues Abreißetikett am Nacken



L03982 | 03982 **Unisex Long Sleeve T-Shirt Pioneer**

100% Baumwolle (Grey Melange: 85% Baumwolle / 15% Viskose)

XS, S, M, L, XL, XXL, 3XL, 4XL

175 g/m²

SOL'S

XS, S, M, L, XL, XXL, 3XL, 4XL

DEEP BLACK FRENCH NAVY GREY MELANGE WHITE

XS, S, M, L, XL, XXL, 3XL

BRIGHT RED DARK BEIGE GREEN EMPIRE OFF WHITE

Bio-Baumwolle (Zertifizierung beantragt) | Jersey 175 | Gerippter Rundhalsausschnitt | Necktape | Lange Ärmel | Bündchen aus schwerem 2x1-Ripp | Geschnitten und genäht | Bequemer Schnitt | Seitenschlitze



S240 | ST2500 **Classic-T Long Sleeve**

100% Baumwolle (Grey Heather: 85% Baumwolle / 15% Viskose)
S, M, L, XL, XXL, 3XL
 155 g/m² Stedman®

- S, M, L, XL, XXL, 3XL**
- BLACK OPAL
 - GREY HEATHER
 - NAVY BLUE
 - WHITE
 - BLUE MIDNIGHT
 - BRIGHT ROYAL
 - SCARLET RED

Ringspinn-Baumwolle | Schulter-Nackenband | Schlauchware | Ohne Ärmelbündchen | Waschbar bis 40 °C



S290 | ST2130 **Comfort-T 185 Long Sleeve**

100% Baumwolle (Grey Heather: 85% Baumwolle / 15% Viskose)
S, M, L, XL, XXL, 3XL
 185 g/m² Stedman®

- BLACK OPAL
- GREY HEATHER
- NAVY BLUE
- WHITE

Ringspinn-Baumwolle | Schulter-Nackenband | Schlauchware | Ohne Ärmelbündchen | Waschbar bis 40 °C

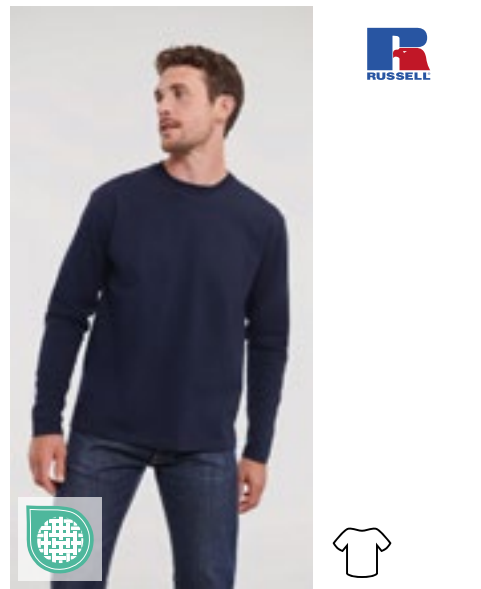

Z180L | R-180L-0 **Classic-T - Long Sleeve**

100% Baumwolle
XS, S, M, L, XL, XXL, 3XL, 4XL
 180 g/m² (White: 175 g/m²) Russell

- BLACK
- CONVOY GREY (SOLID)
- FRENCH NAVY
- WHITE

100% ringgesponnene Baumwolle | Klassische Passform | Single Jersey | Schulter-zu-Schulter-Nackenband | 1x1 Rippstrick-Kragen mit Absteppung | Schlauchware

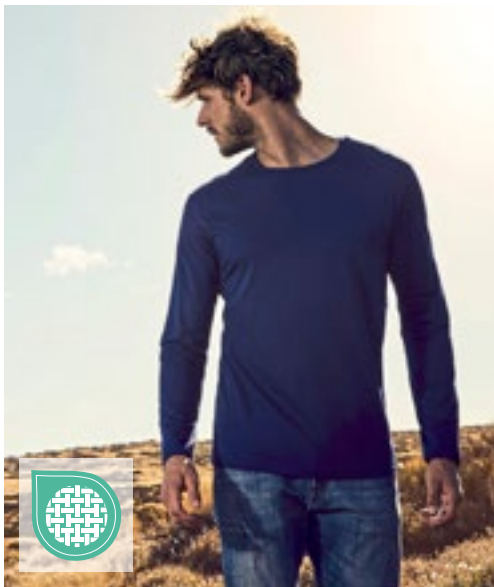

XO1465 | 1465 **Men's Roundneck T-Shirt Long Sleeve**

100% Baumwolle
XS, S, M, L, XL, XXL, 3XL
 140 g/m² X.O by Promodoro

- AZUR BLUE
- BERRY
- BLACK
- FRENCH NAVY
- HEATHER GREY
- WHITE

Gekämmte Baumwolle | Elegantes weiches Griffgefühl | Elastisch | Kragenfassung in self fabric | Neutrales Grössenetikett | Verstärkte Schulternähte | Doppelnähte | Seitennähte | Schmal geschnitten



XO1565 | 1565 **Women's Roundneck T-Shirt Long Sleeve**

100% Baumwolle
XS, S, M, L, XL, XXL, 3XL
 140 g/m² X.O by Promodoro

- AZUR BLUE
- BERRY
- BLACK
- FRENCH NAVY
- HEATHER GREY
- WHITE

Gekämmte Baumwolle | Elegantes weiches Griffgefühl | Elastisch | Kragenfassung in self fabric | Neutrales Grössenetikett | Verstärkte Schulternähte | Doppelnähte | Seitennähte | Schmal geschnitten

BASIC T-SHIRTS (LANGARM)



BCTU05T | TU05T **Men's T-Shirt #E150 Long Sleeve**

100% Baumwolle (Sport Grey: 85% Baumwolle / 15% Viskose)
S, M, L, XL, XXL, 3XL, 4XL
 145 g/m² B&C

S, M, L, XL, XXL, 3XL, 4XL

| | | | |
|----------------------|-------|-----|------------|
| BLACK | NAVY | RED | ROYAL BLUE |
| SPORT GREY (HEATHER) | WHITE | | |

S, M, L, XL, XXL, 3XL

| | | | |
|------------|--------------|-------------------|-----------------|
| BEAR BROWN | BOTTLE GREEN | DARK GREY (SOLID) | MILLENNIAL PINK |
| ORANGE | URBAN KHAKI | | |

100% einlaufvorbehandelte, ringgesponnene Baumwolle | Moderne Mainstream-Passform | Schlauchwaren-Ausführung | Schmäler gerippter Kragen sorgt für einen modernen Look | Nackenband für sauberen Abschluss | Satin-Label | Widerstandsfähiges Material mit weichem Griff | B&C Collection ist Mitglied der Fair Wear Foundation



BCTW06T | TW06T **Women's T-Shirt #E150 Long Sleeve**

100% Baumwolle (Sport Grey: 85% Baumwolle / 15% Viskose)
XS, S, M, L, XL, XXL, 3XL
 145 g/m² B&C

XS, S, M, L, XL, XXL, 3XL

| | | | |
|----------------------|-------|-----|------------|
| BLACK | NAVY | RED | ROYAL BLUE |
| SPORT GREY (HEATHER) | WHITE | | |

XS, S, M, L, XL, XXL

| | | | |
|------------|--------------|-------------------|-----------------|
| BEAR BROWN | BOTTLE GREEN | DARK GREY (SOLID) | MILLENNIAL PINK |
| ORANGE | URBAN KHAKI | | |

100% einlaufvorbehandelte, ringgesponnene Baumwolle | Moderne Mainstream-Passform | Seitennähte | Schmäler gerippter Kragen zur Betonung des modernen Halsausschnitts | Kann aufgrund der Länge in oder über der Hose getragen werden | Satin-Label | Widerstandsfähiges Material mit weichem Griff | B&C Collection ist Mitglied der Fair Wear Foundation



BCTU07T | TU07T **Men's T-Shirt #E190 Long Sleeve**

100% Baumwolle (Sport Grey: 85% Baumwolle / 15% Viskose)
S, M, L, XL, XXL, 3XL, 4XL
 185 g/m² B&C

S, M, L, XL, XXL, 3XL, 4XL

| | | | |
|----------------------|-------|-----|------------|
| BLACK | NAVY | RED | ROYAL BLUE |
| SPORT GREY (HEATHER) | WHITE | | |

S, M, L, XL, XXL, 3XL

| | | | |
|----------|-------------------|--------------|--------------|
| BURGUNDY | DARK GREY (SOLID) | URBAN ORANGE | URBAN PURPLE |
|----------|-------------------|--------------|--------------|

100% einlaufvorbehandelte, ringgesponnene Baumwolle | Moderne Mainstream-Passform | Schlauchwaren-Ausführung | Schmäler gerippter Kragen sorgt für einen modernen Look | Nackenband für sauberen Abschluss | Satin-Label | Widerstandsfähiges Material mit weichem Griff | Schweres Gewebe, 190 g/m² | B&C Collection ist Mitglied der Fair Wear Foundation



BCTW08T | TW08T **Women's T-Shirt #E190 Long Sleeve**

100% Baumwolle (Sport Grey: 85% Baumwolle / 15% Viskose)
XS, S, M, L, XL, XXL, 3XL
 185 g/m² B&C

XS, S, M, L, XL, XXL, 3XL

| | | | |
|----------------------|-------|-----|------------|
| BLACK | NAVY | RED | ROYAL BLUE |
| SPORT GREY (HEATHER) | WHITE | | |

XS, S, M, L, XL, XXL

| | | | |
|----------|-------------------|--------------|--------------|
| BURGUNDY | DARK GREY (SOLID) | URBAN ORANGE | URBAN PURPLE |
|----------|-------------------|--------------|--------------|

100% einlaufvorbehandelte, ringgesponnene Baumwolle | Moderne Mainstream-Passform | Seitennähte | Schmäler gerippter Kragen zur Betonung des modernen Halsausschnitts | Kann aufgrund der Länge in oder über der Hose getragen werden | Satin-Label | Widerstandsfähiges Material mit weichem Griff | Schweres Gewebe, 190 g/m² | B&C Collection ist Mitglied der Fair Wear Foundation

**BEST
SELLER**



SOL'S
the fair spirit

L241 | 11420

T-Shirt Monarch Long Sleeve

100% Baumwolle (Grey Melange: 85% Baumwolle / 15% Viskose)

S, M, L, XL, XXL, 3XL, 4XL, 5XL

150 g/m²

SOL'S

| | | |
|--------------|-------------------|-------------|
| AQUA | DARK GREY (SOLID) | DEEP BLACK |
| GREY MELANGE | KELLY GREEN | KHAKI |
| NAVY | ORANGE | OXBLOOD |
| RED | ROYAL BLUE 241 | ULTRAMARINE |
| WHITE | | |



Halbgekämmte Ringspun-Baumwolle | Elasthan Ripp-Strick-Rundhals | Verstärkendes Nackenband | Ärmel ohne Bündchen | Schlauchware

L245 | 11425

Women's Long Sleeves-T Majestic

100% Baumwolle (Grey Melange: 85% Baumwolle / 15% Viskose)

S, M, L, XL, XXL

150 g/m²

SOL'S

| | | |
|----------------|-------------------|------------|
| AQUA | DARK GREY (SOLID) | DEEP BLACK |
| KELLY GREEN | NAVY | ORANGE |
| ORCHID PINK | OXBLOOD | RED |
| ROYAL BLUE 241 | WHITE | |



Halbgekämmte Ringspun-Baumwolle | Figurbetonter Schnitt | Weiter Kragen | Rundhals mit Elasthan Feinripp-Rand | Verstärkendes Nackenband | Ärmel ohne Bündchen | Geschnitten und genäht

**NEW
COLOUR**



SOL'S
the fair spirit

L02074 | 02074

Men's Long Sleeve T-Shirt Imperial

100% Baumwolle (Grey Melange: 85% Baumwolle / 15% Viskose) (Charcoal Melange: 60% Baumwolle / 40% Polyester)

XS, S, M, L, XL, XXL, 3XL, 4XL

190 g/m²

SOL'S

XS, S, M, L, XL, XXL, 3XL, 4XL

| | | |
|--------------|--------------|------------|
| BOTTLE GREEN | DARK KHAKI | DEEP BLACK |
| FRENCH NAVY | GREY MELANGE | WHITE |

S, M, L, XL, XXL, 3XL

| | | |
|------------------|--------------------|--------|
| CHARCOAL MELANGE | MOUSE GREY (SOLID) | ORANGE |
| OXBLOOD | ROYAL BLUE 241 | |

XS, S, M, L, XL, XXL, 3XL

RED



Gerippter Rundhalsausschnitt mit Elasthan | Lange Ärmel | Schlauchware | Nackenband | Abreißetikett



L02075 | 02075

Women's Long Sleeve T-Shirt Imperial

100% Baumwolle (Grey Melange: 85% Baumwolle / 15% Viskose) (Charcoal Melange: 60% Baumwolle / 40% Polyester)

S, M, L, XL, XXL

190 g/m²

SOL'S

| | | |
|--------------------|------------------|--------------|
| BOTTLE GREEN | CHARCOAL MELANGE | DARK KHAKI |
| DEEP BLACK | FRENCH NAVY | GREY MELANGE |
| MOUSE GREY (SOLID) | ORANGE | OXBLOOD |
| RED | ROYAL BLUE 241 | WHITE |

Gerippter Rundhalsausschnitt | Lange Ärmel | Geschnitten und genäht | Passgenauer Schnitt | Nackenband



**NEW
COLOUR**

BASIC T-SHIRTS (LANGARM)



BELLA+CANVAS



CV3501 | 3501 **Unisex Jersey Long Sleeve Tee**

100% Baumwolle
XS, S, M, L, XL, XXL
145 g/m² Canvas

| | | | |
|-------|-----------|----------------|------|
| BLACK | DARK GREY | MILITARY GREEN | NAVY |
| WHITE | | | |

Gekämmte und ringgesponnene Airlume-Baumwolle | Mit Seitennaht | Unisex-Größe | Gerippter Ärmelabschluss | Tear Away Label



BELLA+CANVAS



CV3501CVC | 3501CVC **Unisex Heather CVC Long Sleeve Tee**

52% Baumwolle / 48% Polyester
XS, S, M, L, XL, XXL
145 g/m² Canvas

| |
|-------------------|
| DARK GREY HEATHER |
|-------------------|

Gekämmte und ringgesponnene Airlume-Baumwolle | Mit Seitennaht | Unisex-Größe | Gerippter Ärmelabschluss | Tear Away Label | Melierte Struktur



F195 | 61-360-0 **Iconic 195 Long Sleeve T**

100% Baumwolle (Heather Grey: 97% Baumwolle / 3% Polyester)
XS, S, M, L, XL, XXL, 3XL, 4XL, 5XL
195 g/m² (White: 190 g/m²) Fruit of the Loom

| | | |
|-------|--------------|-------|
| BLACK | HEATHER GREY | WHITE |
|-------|--------------|-------|

| | | |
|---------------------------|-----|------------|
| XS, S, M, L, XL, XXL, 3XL | | |
| DEEP NAVY | RED | ROYAL BLUE |

100% gekämmte, ringgesponnene Baumwolle | Weicher Griff | Waschbar bei 60 Grad | Rundhalsausschnitt mit Baumwoll-/Elasthan-Rippstrick und doppelten Nähten | Durchgehendes Nackenband von Schulter zu Schulter

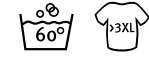

E4099 | 4099 **Men's Premium-T Long Sleeve**

100% Baumwolle
S, M, L, XL, XXL, 3XL, 4XL, 5XL
180 g/m² Promodoro

| | | |
|--------------------|------------------|----------|
| BLACK | CHARCOAL (SOLID) | FIRE RED |
| FOREST | NAVY | ROYAL |
| STEEL GREY (SOLID) | WHITE | |

Langarm T-Shirt | Doppelnahtverarbeitung am Kragen und allen Säumen | Schlauchwarenausführung | Kragen mit Elasthan | Nackenband | Single-Jersey | Ringgesponnene, gekämmte Baumwolle

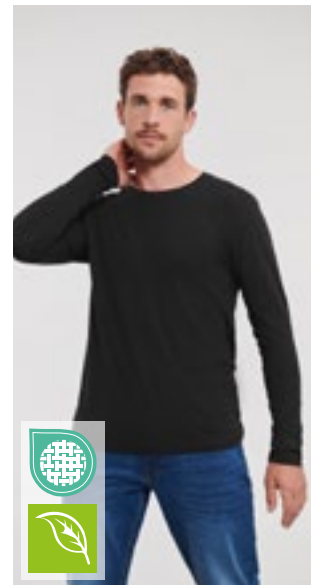

Z100M | R-100M-0 **Men's Pure Organic Long Sleeve Tee**

100% Baumwolle
XS, S, M, L, XL, XXL, 3XL
160 g/m² Russell Pure Organic

| | | |
|-------|-------------|-------|
| BLACK | FRENCH NAVY | WHITE |
|-------|-------------|-------|

Moderne, körperbetonte Passform | Single Jersey | 100% gekämmte, ringgesponnene Bio-Baumwolle | Speziell gefertigtes Schulter-zu-Schulter-Nackenband für mehr Stabilität und ein edles Erscheinungsbild | Label free: Größenetikett im Nacken (inkl. Produktnummer) | Schmales Kragenbündchen mit Lycra® | Seitennähte für optimale Passform | Angenehm leichter und kühler Warengriff | Glatte Oberfläche für beste Druckergebnisse



GILDAN®



G64400 | 64400

Softstyle® Adult Long Sleeve T-Shirt

100% Baumwolle (Sport Grey: 90% Baumwolle / 10% Polyester)

S, M, L, XL, XXL, 3XL

153 g/m² (White: 144 g/m²)

Gildan

| | | |
|----------------------|------------------|----------------|
| BLACK | CHARCOAL (SOLID) | MILITARY GREEN |
| NAVY | RED | ROYAL |
| SPORT GREY (HEATHER) | WHITE | |

Unisex | Hergestellt aus unserem weichen, ringgesponnenen Baumwollmischgewebe | Softstyle mit hoher Maschendichte für eine glatte Druckoberfläche, ideal für DTG-Druck | Ohne Steppnähte, schmale Passform, Ripp-Kragen | Nacken- und Schulterband für hohen Tragekomfort und Strapazierfähigkeit | Moderner, klassischer Schnitt, Seitennähte | Leistungsstarkes schwarzes Abreißetikett



GILDAN®



NEW COLOUR

GH400 | H400

Hammer Adult Long Sleeve T-Shirt

100% Baumwolle (Graphite Heather: 50% Baumwolle / 50% Polyester), (Sport Grey: 90% Baumwolle / 10% Polyester)

S, M, L, XL, XXL, 3XL, 4XL

203 g/m² (White: 193 g/m²)

Gildan

| | | |
|----------------------|------------------|-----------------|
| BLACK | GRAPHITE HEATHER | SPORT DARK NAVY |
| SPORT GREY (HEATHER) | WHITE | |

Unisex | Ringgesponnene Baumwolle | Komfortables und strapazierfähiges Gewebe mit hoher Maschendichte, das ein höheres Gewicht und eine großartige Druckoberfläche bietet | Ohne Steppnähte, klassische Passform, Ripp-Kragen | Nacken- und Schulterband für hohen Tragekomfort und Strapazierfähigkeit | Gerippte Ärmelbündchen | Moderner, klassischer Schnitt, Seitennähte | Leistungsstarkes schwarzes Abreißetikett



TEE JAYS®



TJ8007 | 8007

Long Sleeve Fashion Sof Tee

100% Baumwolle

S, M, L, XL, XXL, 3XL, 4XL, 5XL

185 g/m²

Tee Jays

| | |
|-------|-------|
| BLACK | WHITE |
|-------|-------|

100% ringgesponnene, gekämmte Baumwolle | 2-lagiger Kragen mit Elasthan | Schulter-zu-Schulter Nackenband | Doppelt einlaufvorbehandelte Baumwolle | Doppelt genäht | Ärmelbündchen mit Elasthan



BEST SELLER

GILDAN®

GILDAN
Ultra Cotton



G2400 | 2400

Ultra Cotton™ Long Sleeve T-Shirt

100% Baumwolle (Ash Grey: 99% Baumwolle / 1% Polyester), (Sport Grey: 90% Baumwolle / 10% Polyester), (Dark Heather, Safety Green, Safety Orange: 50% Baumwolle / 50% Polyester)

S, M, L, XL, XXL, 3XL, 4XL, 5XL

203 g/m² (White: 193 g/m²)

Gildan

S, M, L, XL, XXL, 3XL, 4XL, 5XL

| | | |
|----------------------|------------------|---------------|
| BLACK | CHARCOAL (SOLID) | DARK HEATHER |
| NAVY | ORANGE | RED |
| ROYAL | SAFETY GREEN | SAFETY ORANGE |
| SPORT GREY (HEATHER) | WHITE | |

S, M, L, XL, XXL, 3XL

| | | |
|--------------------|--------------|---------------|
| ASH GREY (HEATHER) | CARDINAL RED | CAROLINA BLUE |
| DARK CHOCOLATE | FOREST GREEN | GOLD |
| IRISH GREEN | LIGHT BLUE | LIGHT PINK |
| MAROON | | |

Unisex | Ultra Cotton bietet Struktur und Strapazierfähigkeit | Schwerer Stoff | Ohne Steppnähte, klassische Passform, Ripp-Kragen | Nacken- und Schulterband für hohen Tragekomfort und Strapazierfähigkeit | Gerippte Ärmelbündchen | Klassischer Schnitt, ohne Seitennähte – Seitennaht bei den Größen 2XL-4XL in den Farben Weiß, Schwarz und Navy | Leistungsstarkes Abreißetikett



F272 104

02

Fashion T-Shirts

| | |
|-------------------------|-----|
| RUNDHALS | 85 |
| V-NECK | 102 |
| ÄRMELLOS | 117 |
| LANGARM | 122 |
| CROPPED | 128 |
| BASEBALL | 133 |
| CONTRAST & RINGER | 136 |
| HENLEY | 143 |



BCTM046 | TM046 **Inspire Slub T / Men_°**

100% Baumwolle
S, M, L, XL, XXL, 3XL
120 g/m² B&C

| | | |
|-----------------|------------|-----------|
| CHIC ANTHRACITE | CHIC BLACK | CHIC NAVY |
| CHIC PURE WHITE | CHIC RED | |

100% ringgesponnene, gekämmte Bio-Baumwolle oder Baumwolle im Übergang zu Bio | Seitennähte sorgen für eine optimale Passform | Kragen- und Schulternähte sind mit einem weichen Kantenband verstärkt | Schmalere Kragen aus identischem Material für eine moderne, aktuelle Optik | Neutrales Größenlabel ohne Branding | B&C Collection ist Mitglied der Fair Wear Foundation



BCTW047 | TW047 **Inspire Slub T / Women_°**

100% Baumwolle
XS, S, M, L, XL, XXL
120 g/m² B&C

| | | |
|-----------------|------------|-----------|
| CHIC ANTHRACITE | CHIC BLACK | CHIC NAVY |
| CHIC PURE WHITE | CHIC RED | |

100% ringgesponnene, gekämmte Bio-Baumwolle oder Baumwolle im Übergang zu Bio | Rundhalsausschnitt | Leichter Fit mit streifiger Struktur | Seitennähte sorgen für eine optimale Passform | Die Kragennähte sind mit einem weichen Kantenband verstärkt | Schmalere Kragen aus identischem Material für eine moderne, aktuelle Optik | Neutrales Größenlabel ohne Branding | B&C Collection ist Mitglied der Fair Wear Foundation



BELLA+CANVAS



CV3006 | 3006 **Men's Long Body Urban Tee**

100% Baumwolle (Heather Farben: 52% Baumwolle / 48% Polyester)
S, M, L, XL, XXL
142 g/m² Canvas

| | | |
|-------|-------------------|-------|
| BLACK | DARK GREY HEATHER | WHITE |
|-------|-------------------|-------|

Gekämmte Ringspun-Airlume-Baumwolle | Mit Seitennäht | Für den Einzelhandel geeignet | Längerer Body | Leicht geschwungener Saum unten



BEST SELLER

BELLA+CANVAS



CV3413 | 3413 **Unisex Triblend Crew Neck T-Shirt**

50% Polyester / 25% Baumwolle / 25% Viskose
XS, S, M, L, XL, XXL
128 g/m² Canvas

| | | |
|-----------------------------------|----------------------------------|--------------------------------|
| AQUA TRIBLEND (HEATHER) | ATHLETIC GREY TRIBLEND (HEATHER) | BLUE TRIBLEND (HEATHER) |
| BRICK TRIBLEND | BROWN TRIBLEND (HEATHER) | CARDINAL TRIBLEND (HEATHER) |
| CHARCOAL-BLACK TRIBLEND (HEATHER) | CLAY TRIBLEND (HEATHER) | DENIM TRIBLEND (HEATHER) |
| DUSTY BLUE TRIBLEND | EMERALD TRIBLEND (HEATHER) | GRASS GREEN TRIBLEND (HEATHER) |
| GREEN TRIBLEND (HEATHER) | GREY TRIBLEND (HEATHER) | ICE BLUE TRIBLEND (HEATHER) |
| MAROON TRIBLEND (HEATHER) | MAUVE TRIBLEND (HEATHER) | MILITARY GREEN TRIBLEND |
| MINT TRIBLEND (HEATHER) | MUSTARD TRIBLEND | NAVY TRIBLEND (HEATHER) |
| OLIVE TRIBLEND (HEATHER) | ORANGE TRIBLEND (HEATHER) | PEACH TRIBLEND (HEATHER) |
| PURPLE TRIBLEND (HEATHER) | RED TRIBLEND (HEATHER) | SEA GREEN TRIBLEND (HEATHER) |
| SOLID BLACK TRIBLEND | SOLID NAVY TRIBLEND | SOLID RED TRIBLEND |
| SOLID WHITE TRIBLEND | STEEL BLUE TRIBLEND (HEATHER) | TEAL TRIBLEND (HEATHER) |
| TRUE ROYAL TRIBLEND (HEATHER) | WHITE FLECK TRIBLEND (HEATHER) | YELLOW GOLD TRIBLEND (HEATHER) |

50% Polyester / 25% gekämmte Ringspun-Baumwolle / 25% Viskose | Drei verschiedene Faserkomponenten | Meliert | Mischgewebe | Mit Seitennäht | Unisex | Leicht körperbetonte Passform | BellaCanvasTriblendT

FASHION T-SHIRTS (RUNDHALS)



Neutral
Certified Responsibility™



NEW
COLOUR

NE60012 | 060012 **Men's Roll Up Sleeve T-Shirt**

100% Baumwolle
S, M, L, XL, XXL, 3XL
155 g/m²

Neutral

| | | | |
|--------------|--------------|----------|--------------|
| ASH GREY | BLACK | BORDEAUX | BOTTLE GREEN |
| DARK HEATHER | DUSTY INDIGO | MILITARY | NAVY |
| RED | SPORT GREY | WHITE | |

Fairtrade-zertifizierte Baumwolle | Zertifizierte, gekämmte Bio-Baumwolle | Single Jersey Strick | Modern Fit | Kurzen Ärmel | Rundhalsausschnitts | Nackenband innen | Hochkrepel-Detail an den Ärmeln

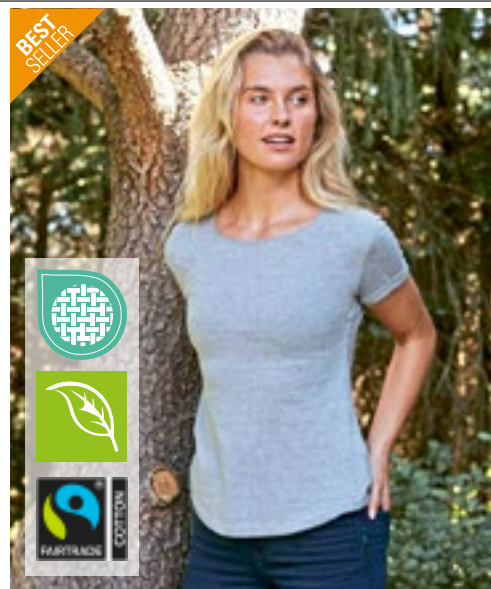

Neutral
Certified Responsibility™



NEW
COLOUR

NE80012 | 080012 **Ladies' Roll Up Sleeve T-Shirt**

100% Baumwolle
XS, S, M, L, XL, XXL
155 g/m²

Neutral

| | | | |
|--------------|--------------|----------|--------------|
| ASH GREY | BLACK | BORDEAUX | BOTTLE GREEN |
| DARK HEATHER | DUSTY INDIGO | MILITARY | NAVY |
| RED | SPORT GREY | WHITE | |

Fairtrade-zertifizierte Baumwolle | Zertifizierte, gekämmte Bio-Baumwolle | Single Jersey Strick | Modern Fit | Kurzen Ärmel | Rundhalsausschnitts | Nackenband innen | Hochkrepel-Detail an den Ärmeln



SOL'S
the fair spirit

NEW
COLOUR

L01406 | 01406 **Women's Round Neck T-Shirt Melba**

100% Baumwolle (Grey Melange: 85% Baumwolle / 15% Viskose)

S, M, L
115 g/m²

SOL'S

| | | |
|-------------|--------------|------------|
| CREAMY PINK | DARK PINK | DEEP BLACK |
| DENIM | GREY MELANGE | WHITE |

Rundhalsausschnitts | Nahtlose Ärmelöffnungen | Aufgeschlagene Ärmel | Geschnitten und genäht



JAMES & NICHOLSON
by daitex



Label

JN8003 | 8003 **Ladies' T Pocket**

100% Baumwolle
XS, S, M, L, XL, XXL
120 g/m²

James&Nicholson

| | | |
|-------|---------------|------|
| BLACK | BLACK HEATHER | NAVY |
| RED | WHITE | |

Damen T-Shirt mit modischer Brusttasche | 100% gekämmte, ringgesponnene Bio-Baumwolle, Single Jersey | Halsferner Rundhalsausschnitt | Bündchen mit Elasthan | Brusttasche mit Rollsaum 7 x 8 cm | Leicht tailliert | Tear off!® - Label



JAMES & NICHOLSON
by daitex



JN8015 | 8015 **Ladies' Slub-T**

100% Baumwolle
XS, S, M, L, XL, XXL
130 g/m²

James&Nicholson

| | | |
|------------------|--------------|-------------|
| CHILI | DENIM | DUSTY OLIVE |
| GRAPHITE (SOLID) | HORIZON BLUE | LIGHT GREY |
| SOFT PINK | | |

Damen T-Shirt im Vintage-Look | Single-Jersey aus Flammgarn und Bio-Baumwolle | Aufwändige Spray Print-Technik | Doppellagiger Rollsaum am Halsausschnitt | Ärmel und Saum | Leicht tailliert



TEE JAYS



TJ5062 | 5062 **Men's Roll-Up Tee**
 100% Baumwolle (Heather Grey: 85% Baumwolle / 15% Viskose)
S, M, L, XL, XXL, 3XL
 160 g/m² Tee Jays

BLACK HEATHER GREY WHITE



TEE JAYS



TJ5063 | 5063 **Women's Roll-Up Tee**
 100% Baumwolle (Heather Grey: 85% Baumwolle / 15% Viskose)
S, M, L, XL, XXL
 160 g/m² Tee Jays

BLACK HEATHER GREY WHITE



TEE JAYS



TJ5060 | 5060 **Men's Raw-Edge Tee**
 100% Baumwolle
S, M, L, XL, XXL, 3XL
 160 g/m² Tee Jays

BLACK NAVY OLIVE WHITE

Taillierte, lockere Passform | Weiter Halsausschnitt mit schmalem, geripptem Ausschnitt | Band von Schulter zu Schulter | Doppelt einlaufvorbehandelt | 100% ringgesponnene, gekämmte Baumwolle

Taillierte, lockere Passform | Weiter Halsausschnitt mit schmalem, geripptem Ausschnitt | Band von Schulter zu Schulter | Doppelt einlaufvorbehandelt | 100% ringgesponnene, gekämmte Baumwolle

Taillierte, lockere Passform | Weiter Halsausschnitt mit abgesetztem Kragen mit unversäuerter Kante | Band von Schulter zu Schulter | Doppelt einlaufvorbehandelt | 100% ringgesponnene, gekämmte Baumwolle



Just Ts
(RWD)



JT099 | JT099 **Washed T**
 55% Baumwolle / 45% Polyester
XS, S, M, L, XL, XXL, 3XL
 165 g/m² Just Ts

WASHED CHARCOAL WASHED JET BLACK



Just Ts
(RWD)



JT032 | JT032 **Unisex Surf T**
 99% Baumwolle / 1% Polyester
XS, S, M, L, XL, XXL
 160 g/m² Just Ts

SURF BLUE SURF OCEAN SURF PINK SURF PURPLE SURF YELLOW

55% Ringspun-Baumwolle / 45% Polyester | Washed-out-Optik | Moderner und stylischer Schnitt mit Seitennähten | Weiche Haptik | Gerippter Rundhalsausschnitt | Kurzärmelig | Eingesetzte Ärmel | Durch die verwaschene Optik ist jedes Kleidungsstück ein Unikat | Doppelnähte an Ärmeln und unterem Saum | Ideale Druck- und Stickoberfläche | Worldwide Responsible Accredited Production (WRAP)-zertifizierte Produktion

Moderne Passform mit Seitennaht | Kurzen Ärmel | Größenetikett nur für einfaches Rebranding | Texturierter Stoff | Oberfläche ideal für Drucke oder Verzierungen | Nackenband | Gerippter Rundhalsausschnitt | Ärmel und unterer Saum mit Zwillingssnadelstich-Detail | Worldwide Responsible Accredited Production (WRAP)-zertifizierte Produktion



Just Ts
(RWD)



JT004 | JT004 **Electric Tri-Blend T**
 50% Polyester / 25% Viskose / 25% Baumwolle
S, M, L, XL, XXL
 160 g/m² Just Ts

ELECTRIC GREEN ELECTRIC ORANGE ELECTRIC PINK ELECTRIC YELLOW

Moderne Passform mit Seitennaht | Kurzen Ärmel | Nur Größenetikett für einfaches Rebranding – Schwarz mit Farbcodierung für Unisex | Triblend-Gewebe für Style und Tragekomfort | Oberfläche für Druck oder Stickerei geeignet | Nackenband | Gerippter Rundhalsausschnitt | Ärmel und unterer Saum mit Zwillingssnadelstich-Detail | Seitennähte



BY256 | BY256 **Oversized Sleeve Tee**

100% Baumwolle
XS, S, M, L, XL, XXL, 3XL, 4XL, 5XL

Build Your Brand

| | | |
|-------------|-------|---------------|
| BALTIC BLUE | BLACK | HIBISKUS PINK |
| SAND | WHITE | |

Oversize Passform mit überschnittenen Schultern | Besonders große Ärmel | Rundhalsausschnitt



BY249 | BY249 **E-Sports Tee**

100% Polyester
XS, S, M, L, XL, XXL, 3XL, 4XL, 5XL
140 g/m²

Build Your Brand

| | | |
|-------|-------------|-------|
| BLACK | DARK SHADOW | WHITE |
|-------|-------------|-------|

Funktionales Closehole Mesh | Oversize Passform mit leicht überschnittenen Schultern | Rundhalsausschnitt

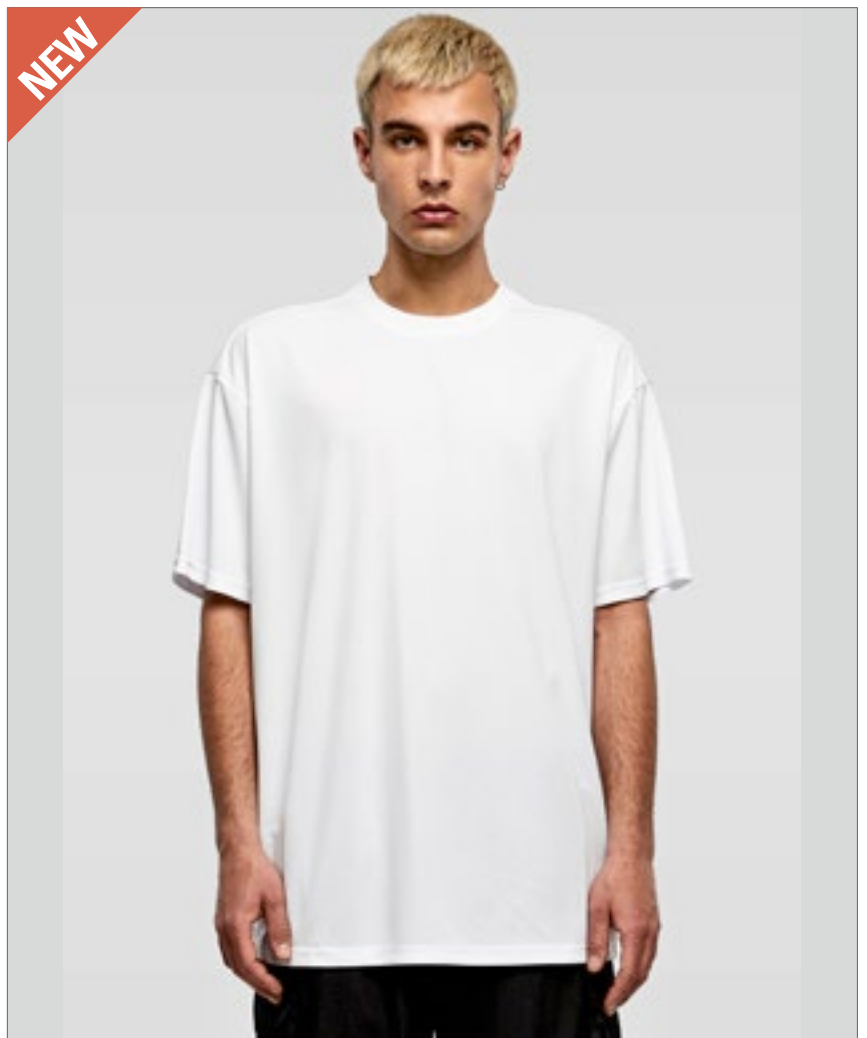



mantis



P120 | M120

Men's Raw Scoop T

100% Baumwolle (Charcoal Grey Melange: 60% Baumwolle / 40% Polyester)
S, M, L, XL
 150 g/m²

Mantis

BLACK

Zertifizierung als Bio-Baumwolle in Arbeit | Single-Jersey | Moderner Schnitt | Etwas weiterer und tieferer Halsausschnitt | Ungesäumte Schnittkanten am Halsausschnitt | Abreißetikett



mantis



P126 | M126

Men's Long Length T

100% Baumwolle
S, M, L, XL
 150 g/m²

Mantis

BLACK

Zertifizierung als Bio-Baumwolle in Arbeit | Bio-Jersey | Länger geschnitten | Abgerundeter Saum | Modisch weiter Schnitt | Ripp-Halsausschnitt | Abreißetikett



mantis



NEW
COLOUR



P80 | M80

Men's Roll Sleeve T

100% Baumwolle (Charcoal Grey Melange: 60% Baumwolle / 40% Polyester),
 (Heather Grey Melange: 85% Baumwolle / 15% Viskose)
S, M, L, XL, XXL
 150 g/m²

Mantis

S, M, L, XL, XXL
BLACK

S, M, L, XL

Zertifizierung als Bio-Baumwolle in Arbeit, ringgesponnen und gekämmt | Single Jersey | Aufgerollte Ärmel, befestigt mit einem Riegelstich | Modern Fit | Schmal-ler Ripp-Halsausschnitt | Abreißetikett



mantis



NEW
COLOUR



P81 | M81

Women's Roll Sleeve T

100% Baumwolle (Charcoal Grey Melange: 60% Baumwolle / 40% Polyester),
 (Heather Grey Melange: 85% Baumwolle / 15% Viskose)
XS, S, M, L, XL
 150 g/m²

Mantis

BLACK

Zertifizierung als Bio-Baumwolle in Arbeit, ringgesponnen und gekämmt | Single Jersey | Modern Fit | Aufgerollte Ärmel, befestigt mit einem Riegelstich | Schmal-ler Ripp-Halsausschnitt | Länger geschnitten

FASHION T-SHIRTS (RUNDHALS)



XO1545 | 1545 **Women's Deep Scoop T-Shirt**

100% Baumwolle
XS, S, M, L, XL, XXL, 3XL
140 g/m² X.O by Promodoro

| | | |
|--------------|--------------------|---------------|
| AZUR BLUE | BERRY | BLACK |
| BRIGHT ROSE | FRENCH NAVY | HEATHER BLACK |
| HEATHER GREY | HEATHER NAVY | OLIVE |
| PETROL | STEEL GREY (SOLID) | WHITE |

Gekämmte Baumwolle | Elegantes weiches Griffgefühl | Elastisch | Kragenfassung in self fabric | Neutrales Grössenetikett | Verstärkte Schulternähte | Doppelnähte | Seitennähte | Schmal geschnitten



S9320 | ST9320 **Slub Organic T-Shirt Women**

100% Baumwolle
S, M, L, XL
130 g/m² Stedman®

| | | |
|------------|--------------------|-------|
| BLACK OPAL | SLATE GREY (SOLID) | WHITE |
|------------|--------------------|-------|

100% Ringspinn-Bio-Baumwolle | Single-Jersey | Slub-Garn für strukturierte Optik | Eingefasster Ripkragen | Seitennähte | Kleines Grössenetikett im Nacken | Pflegeetikett in der Seitennaht



BY136 | BY136 **Organic T-Shirt Round Neck**

100% Baumwolle
S, M, L, XL, XXL, 3XL, 4XL, 5XL
180 g/m² Build Your Brand

| | |
|-------|-------|
| BLACK | WHITE |
|-------|-------|

100% Bio-Baumwolle | Klassischer Schnitt | Kurze Ärmel | Rundhalsausschnitt | Weicher Stoff | Single-Jersey



P03 | M03 **Essential Heavy T**

100% Baumwolle
XS, S, M, L, XL, XXL, 3XL
220 g/m² Mantis

| | | | |
|-----------|----------------------|---------|------|
| BLACK | HEATHER GREY MELANGE | NATURAL | NAVY |
| SOFT PINK | WHITE | | |

Zertifizierung als Bio-Baumwolle in Arbeit | Single-Jersey | Unisex-Style | Weiche, schwere Bio-Baumwolle | Entspannter Schnitt | Doppelnäht an Ärmeln und Saum | Ausschnitt aus 1x1 Feinripp | Abreißbares Nackenetikett | Pflegeetikett mit QR-Code zur Rückverfolgung der Lieferkette und Prüfung der positiven Auswirkungen des Kaufs von Biomaterialien | Pflegeetikett aus Bio-Baumwolle



SFM140 | SF140 **Unisex Organic T**

100% Baumwolle
XXS, XS, S, M, L, XL, XXL, 3XL, 4XL
150 g/m² SF Men

| | |
|-------|-------|
| BLACK | WHITE |
|-------|-------|

Unisex-T-Shirt mit bequemer Passform | Bio-Baumwolle | Single-Jersey | Eingesetzte Ärmel | Gerippter Rundhalsausschnitt | Doppelnähte an Saum und Bündchen | Kein Label | Wiederverschließbare, wiederverwertbare Beutel – zu 100 % aus recyceltem Kunststoff

**BEST
SELLER**

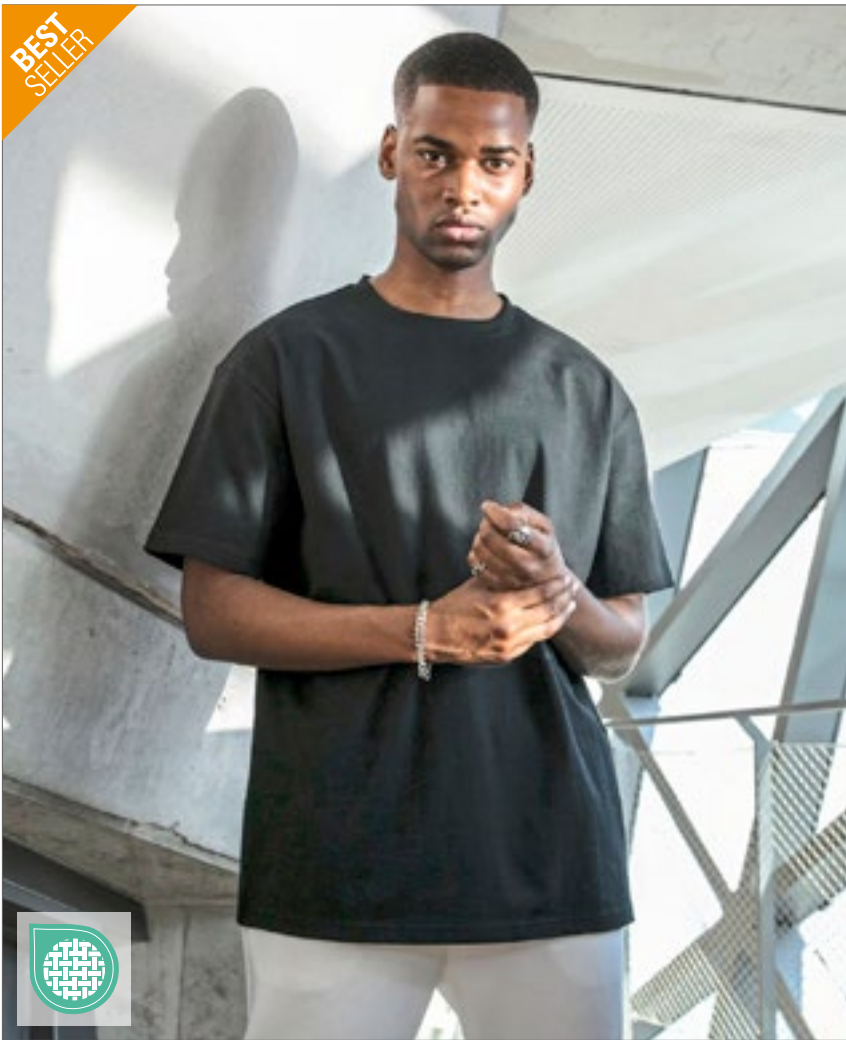

BY102 | BY102 **Heavy Oversize Tee**

100% Baumwolle (Grey: 90% Baumwolle / 10% Viskose),
(Charcoal: 60% Baumwolle / 40% Polyester)

XS, S, M, L, XL, XXL, 3XL, 4XL, 5XL

240 g/m²

Build Your Brand

XS, S, M, L, XL, XXL, 3XL, 4XL, 5XL

| | | |
|--------------------|------------------|---------------|
| AMBER | BALTIC BLUE | BARK |
| BERYL BLUE | BLACK | BOTTLE GREEN |
| CHARCOAL (HEATHER) | CHERRY | CITY RED |
| COBALT BLUE | DARK BLUE | DARK GREY |
| DUSK ROSE | FORGOTTEN ORANGE | GREEN |
| GREY | HIBISKUS PINK | LIGHT ASPHALT |
| LIGHT GREY | LIGHT NAVY | LILAC |
| MAGNET | NAVY | OLIVE |
| PALE MOSS | PURPLE NIGHT | READY FOR DYE |
| RETRO GREEN | SAND | SOFT SALVIA |
| SOFT YELLOW | TOFFEE | U. BEIGE |
| VINTAGE BLUE | VIOLA BLUE | WHITE |

XS, S, M, L, XL, XXL

BLANC WHITE

Oversized-Shirt | Crewneck | Weite Passform | Überschnittene Schultern | Lässiger Sitz | Dickes, weiches Baumwollgewebe | Ready For Dye: ungebleichte/ungefärbte Baumwolle

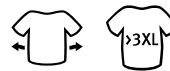

BY189 | BY189 **Acid Washed Heavy Oversize Tee**

100% Baumwolle

XS, S, M, L, XL, XXL, 3XL, 4XL, 5XL

240 g/m²

Build Your Brand

| | | |
|------------|----------|--------------|
| ASPHALT | BLACK | DARK KHAKI |
| SOFT LILAC | U. BEIGE | VINTAGE BLUE |

Single Jersey | Oversized fit | Gerippter Rundhalsausschnitt | Überschnittene Schultern | Acid Waschung - Farbabweichungen sind möglich. Eine einheitliche Lieferung kann nicht gewährleistet werden. Die Unterschiede in der Ausführung stellen keinen Mangel dar.



BY122 | BY122 **Premium Combed Jersey T-Shirt**

100% Baumwolle
S, M, L, XL, XXL
 190 g/m² Build Your Brand

BLACK **WHITE**

Oversize geschnitten | Hochwertig gekämmte Baumwolle | Hoher Tragekomfort



BY193 | BY193 **Huge Tee**

100% Baumwolle
XS, S, M, L, XL, XXL, 3XL, 4XL, 5XL
 240 g/m² Build Your Brand

XS, S, M, L, XL, XXL, 3XL, 4XL, 5XL

LIGHT ASPHALT **U. BEIGE**

S, M, L, XL, XXL, 3XL, 4XL, 5XL

BLACK **WHITE** **WHITE SAND**

Single Jersey | Oversized fit | Extra weite, überschnittene und lange Ärmel | Rundhals



BY163 | BY163 **Ultra Heavy Cotton Box Tee**

100% Baumwolle
XS, S, M, L, XL, XXL, 3XL, 4XL, 5XL
 300 g/m² Build Your Brand

BLACK **OLIVE** **SAND** **U. BEIGE**

Super weites Herren T-Shirt aus extra schwerem Stoff | Oversize Fit | Single Jersey | Oversize Fit | Rundhalsausschnitt | Überschnittene Schultern



BY028 | BY028 **Shaped Long Tee**

100% Baumwolle (Charcoal: 60% Baumwolle / 40% Polyester), (Heather Grey: 90% Baumwolle / 10% Viskose)
XS, S, M, L, XL, XXL, 3XL, 4XL, 5XL
 140 g/m² Build Your Brand

BLACK **CHARCOAL (HEATHER)** **HEATHER GREY** **OLIVE**

Leichtes Single-Jersey | Neutrales Größenlabel ohne Branding, für Nackendruck geeignet | Extra lang geschnitten | Modisch abgerundeter Saum | Set-In-Ärmel | Nackenband | Schmales Halsbündchen | Doppelnähte am Saum



BY149 | BY149 **Ladies' Oversized Boyfriend Tee**

100% Baumwolle
XS, S, M, L, XL, XXL, 3XL, 4XL, 5XL
140 g/m² Build Your Brand

| | | | |
|-------------|-------------|------|------------|
| BLACK | DARK SHADOW | SAND | SOFT LILAC |
| SOFT SALVIA | WHITE | | |

Moderner Oversized-Schnitt | Klassischer Rundhalsausschnitt | Weite Ärmel | Single-Jersey



BY211 | BY211 **Ladies Everyday Tee**

100% Baumwolle
XS, S, M, L, XL, XXL, 3XL, 4XL, 5XL
200 g/m² Build Your Brand

| | | | |
|-------------|-------------|---------------|---------------|
| BLACK | DARK SHADOW | HIBISKUS PINK | LIGHT ASPHALT |
| LIGHT MINT | OCEAN BLUE | PINK | SAND |
| SOFT SALVIA | SOFT YELLOW | WHITE | WHITE SAND |

Kurzärmeliges T-Shirt | Oversize Schnitt | Überschnittene Schultern | Gerippter Rundhalsausschnitt



NEW



BY270 | BY270 **Ladies Oversized Acid Wash Tee**

100% Baumwolle
XS, S, M, L, XL, XXL, 3XL, 4XL, 5XL
220 g/m² Build Your Brand

| | | |
|-------------|-------|------------|
| ASPHALT | BLACK | SOFT LILAC |
| SOFT SALVIA | | |

Oversize Fit | Überschnittene Schultern | Boyfriend-Style | Rundhalsausschnitt | Acid-Waschung | Farbabweichungen sind möglich. Eine einheitliche Lieferung kann nicht gewährleistet werden. Die Unterschiede in der Ausführung stellen keinen Mangel dar.

FASHION T-SHIRTS (RUNDHALS)



JT009 | JT009 **Oversize 100 T**

100% Baumwolle
S, M, L, XL, XXL
190 g/m²

Just Ts

| | | |
|-----------------|--------------|---------------|
| DEEP BLACK | DESERT SAND | DUSTY LILAC |
| EARTHY GREEN | HEATHER GREY | NATURAL STONE |
| NEW FRENCH NAVY | SHARK GREY | SKY BLUE |
| WHITE | | |

Gekämmte Ringspun-Baumwolle | Oversize-Passform | Seitennähte | Kurzärmelig | Gerippter Rundhalsausschnitt mit Band im Nacken | Eingesetzte Ärmel | Nur mit Größenetikett | Unisex | Doppelnähte an Ärmeln und unterem Saum



SFM258 | SF258 **Men's Longline T-Shirt With Dipped Hem**

100% Baumwolle
S, M, L, XL, XXL
140 g/m²

SF Men

| | |
|-------|-------|
| BLACK | WHITE |
|-------|-------|

Heraustrennbares Label für einfaches Umlabeln | Normale Passform an Brust und Schultern | Extralang, mit verlängertem Rückenteil | Zwillingnadelstich | Geripptes Stretch-Material am Halsausschnitt | Single-Jersey



BY230 | BY230 **Men's Oversized Mock Neck Tee**

100% Baumwolle
XS, S, M, L, XL, XXL, 3XL, 4XL, 5XL
220 g/m²

Build Your Brand

| | |
|-------|-------|
| BLACK | WHITE |
|-------|-------|

Oversize-Passform | Überschnittene Schultern | Breiter hoher gerippter Rundhalsausschnitt



L03996 | 03996 **Unisex Oversized T-Shirt Legacy**

100% Baumwolle
XS, S, M, L, XL, XXL, 3XL
220 g/m²

SOL'S

| | |
|------------|-------|
| DEEP BLACK | WHITE |
|------------|-------|

50 % recycelte Baumwolle/50 % Baumwolle | Jersey 220 | Gerippter Rundhalsausschnitt | Schlauchware | Oversize Schnitt | Überschnittener Schultern | Verstärkungsband an Nacken und Schultern



L03806 | 03806 **Men's Boxy Oversized T-Shirt**

100% Baumwolle
S, M, L, XL, XXL
180 g/m²

SOL'S

| | | |
|--------------|------------|-------------|
| CREAMY WHITE | DEEP BLACK | FRENCH NAVY |
| LIGHT YELLOW | LILAC | WHITE |

Oversize-T-Shirt | Gekämmte Bio-Baumwolle | Jersey 180 | Fallende Ärmel | Gerippter Kragen

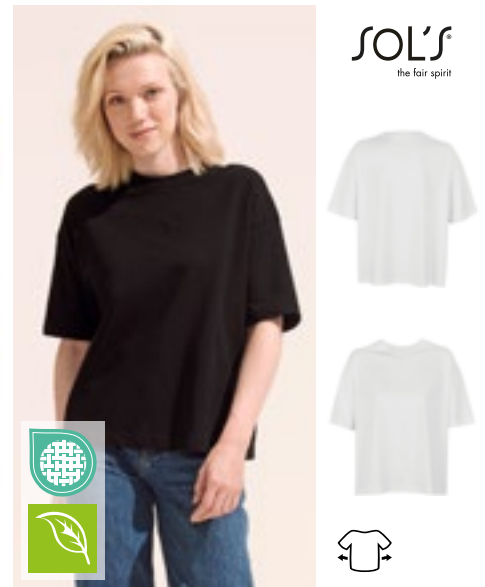

L03807 | 03807 **Women's Boxy Oversized T-Shirt**

100% Baumwolle
XS, S, M, L, XL
180 g/m²

SOL'S

| | | |
|--------------|------------|-------------|
| CREAMY WHITE | DEEP BLACK | FRENCH NAVY |
| LIGHT YELLOW | LILAC | WHITE |

Oversize-T-Shirt | Gekämmte Bio-Baumwolle | Jersey 180 | Fallende Ärmel | Gerippter Kragen



SOL'S
the fair spirit



L02999 | 02999 **Men's Magnum T-Shirt**

100% Baumwolle
XS, S, M, L, XL, XXL
150 g/m²

SOL'S

DEEP BLACK **WHITE**

Jersey 150, 100% Ringspun-Baumwolle, gerippter Kragen aus 100% Baumwolle | Rundhalsausschnitts | Geschnitten und genäht | Lang geschnitten | Abgerundeter Saum an der Rückseite | Nackenband | Kein Label



SOL'S
the fair spirit



L161 | 11398 **Women's T-Shirt Marylin**

100% Baumwolle
S, M, L, XL, XXL
115 g/m²

SOL'S

DEEP BLACK **WHITE**

Ringgesponnene Baumwolle | Doppelnähte an Ärmeln und Saum | Kimono-Ärmel | Sheer-Jersey | Verstärkendes Nackenband | Weiter Jersey-Kragen



mantis



P193 | M193 **The Boyfriend T**

100% Baumwolle (Heather Grey Melange):
85% Baumwolle / 15% Viskose
S, M, L, XL
150 g/m²

Mantis

BLACK **HEATHER GREY MELANGE** **SOFT OLIVE**
SOFT PINK **WHITE**

Zertifizierung als Bio-Baumwolle in Arbeit | Tief angesetzte Ärmel | Gerollte Ärmel | Entspannter Schnitt | Gerader Saum | Abreißetikett



miners
mate



MY111 | MY111 **my mate - Men's Long Tee**

Uni Farben: 100% Baumwolle; Heather Farben: 60% Baumwolle / 40% Polyester;
Heather Grey: 85% Baumwolle / 15% Viskose
S, M, L, XL, XXL, 3XL
160 g/m²

Miners mate

BLACK/BLACK **BLACK/HEATHER BLACK** **BURGUNDY/HEATHER BURGUNDY**
GREY SOLID/HEATHER GREY **HEATHER GREY/GREY SOLID** **NAVY/HEATHER NAVY**
OLIVE/HEATHER OLIVE **WHITE/WHITE**

Klassische, lange Passform | Ringgesponnene Baumwolle | Single Jersey | Entfernbare miners mate Etikett | Neutrales Größenetikett im Kragen, seitlich versetzt | Einlaufvorbehandelt | Enzym- und silikonewaschen

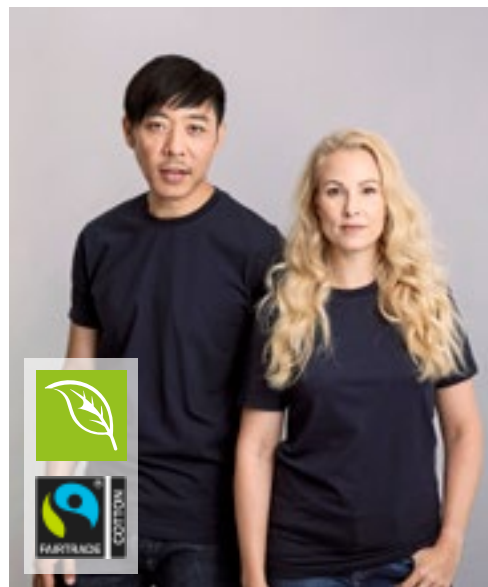

miners
mate

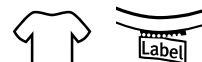

MY112 | MY112 **my pure mate - Unisex Tee**

100% Baumwolle (Heather Grey: 90% Baumwolle / 10% Viskose)
XXS, XS, S, M, L, XL, XXL, 3XL
160 g/m²

Miners mate pure mate

BLACK **HEATHER GREY** **MUSTARD** **NAVY**
RED **SOFT BLUE** **SOFT OLIVE** **WHITE**

100% gekämmte, ringgesponnene, Fairtrade-zertifizierte Bio-Baumwolle für eine glatte Oberfläche und perfekte Veredelungsergebnisse | Single Jersey | Gerader Schnitt mit Seitennähten für eine moderne Passform | Set-In Ärmel | Modisch vorverlegte Schulternaht für hohen Tragekomfort | 2x1 Ripp-Kragen, Krageneinfassung mit zusätzlicher Ziernaht | Tear Away: das Markenlabel ist heraustrennbar und gleichzeitig kann man das 3-lagige Etikett mit Angaben zur Zertifizierung beibehalten | Neutrales Größenetikett seitlich versetzt in der Nackennaht



BEST
SELLER



MY120 | MY120 **my mate - Ladies' Tee**

Uni Farben: 95% Baumwolle / 5% Elasthan; Heather Farben: 60% Baumwolle / 35% Polyester / 5% Elasthan; Heather Grey: 80% Baumwolle / 15% Viskose / 5% Elasthan

XS, S, M, L, XL, XXL
160 g/m²

Miners mate

| | | |
|-------------------------|-------------------------|---------------------------|
| BLACK/BLACK | BLACK/HEATHER BLACK | BURGUNDY/HEATHER BURGUNDY |
| GREY SOLID/HEATHER GREY | HEATHER GREY/GREY SOLID | NAVY/HEATHER NAVY |
| OLIVE/HEATHER OLIVE | WHITE/WHITE | |

Körperbetonte Passform | Ringgesponnene Baumwolle | Single Jersey mit Elasthan-Anteil | Entfernbares miners mate Etikett | Neutrales Größenetikett im Kragen, seitlich versetzt | Einlaufvorbehandelt und Enzymgewaschen

MY110 | MY110 **my mate - Men's Tee**

Uni Farben: 100% Baumwolle; Heather Farben: 60% Baumwolle / 40% Polyester; Heather Grey: 85% Baumwolle / 15% Viskose

S, M, L, XL, XXL, 3XL
160 g/m²

Miners mate

| | | |
|-------------------------|-------------------------|---------------------------|
| BLACK/BLACK | BLACK/HEATHER BLACK | BURGUNDY/HEATHER BURGUNDY |
| GREY SOLID/HEATHER GREY | HEATHER GREY/GREY SOLID | NAVY/HEATHER NAVY |
| OLIVE/HEATHER OLIVE | WHITE/WHITE | |

Klassische Passform | Ringgesponnene Baumwolle | Single Jersey | Entfernbares miners mate Etikett | Neutrales Größenetikett im Kragen, seitlich versetzt | Einlaufvorbehandelt und Enzymgewaschen



BCTMD70 |TMD70 **Men's T-Shirt DNM Plug In**

100% Baumwolle
S, M, L, XL, XXL
145 g/m²

B&C

BLUE CLASH GREY CLASH RUSTY CLASH

100% einlaufvorbehandelte, ringgesponnene Baumwolle | Single-Jersey mit Cold-Dye-Behandlung für einen auffälligen Effekt (Pigment-Dye), macht jedes Kleidungsstück zum Unikat | Rundhalskragen aus identischem Material | Nackenband | Eingesetzte Ärmel | Ärmelverarbeitung: Umschlag mit Riegelverschluss zur Unterstreichung des Dye-Effekts | Bund unten mit Narbennaht | Verstärkter Dye-Effekt an Nähten (Kragen, Ärmel, Bund unten) | Verdrehte Seitennähte zur Unterstreichung des Dye-Effekts | B&C Collection ist Mitglied der Fair Wear Foundation



BCTWD71 |TWD71 **Women's T-Shirt DNM Plug In**

100% Baumwolle
XS, S, M, L, XL
145 g/m²

B&C

BLUE CLASH GREY CLASH RUSTY CLASH

100% einlaufvorbehandelte, ringgesponnene Baumwolle | Single-Jersey mit Cold-Dye-Behandlung für einen auffälligen Effekt (Pigment-Dye) | Femininer Kragen aus identischem Material | Nackenband | Eingesetzte Ärmel | Femininer Schnitt | Bund unten mit Narbennaht | Verstärkter Dye-Effekt an Nähten (Kragen, Ärmel, Bund unten) | Ärmelverarbeitung: Umschlag mit Riegelverschluss zur Unterstreichung des Dye-Effekts | B&C Collection ist Mitglied der Fair Wear Foundation



RY6689 | CA6689 **Men's Husky T-Shirt**

100% Baumwolle
S, M, L, XL, XXL
160 g/m²

Roly

BLACK 02 DARK GREEN BROWN 38 DENIM BLUE 86
GARNET RED 57



100% gekämmte Baumwolle | Kurzarm in Jeans-Optik | Rundhals mit 1x1 Ripp-Bündchen | Verstärktes durchgehendes Schulterband | Doppelnah an Armausschnitt und Ärmelsaum | Das Finish und der Farbton dieser Artikel können innerhalb der selben Bestellung variieren | Aufkleber Etikett



RY6691 | CA6691 **Women's Husky T-Shirt**

100% Baumwolle
S, M, L, XL, XXL
160 g/m²

Roly

BLACK 02 DARK GREEN BROWN 38 DENIM BLUE 86
GARNET RED 57

100% gekämmte Baumwolle | Kurzarm in Jeans-Optik | Rundhals mit 1x1 Ripp-Bündchen | Verstärktes durchgehendes Schulterband | Doppelnah an Armausschnitt und Ärmelsaum | Das Finish und der Farbton dieser Artikel können innerhalb der selben Bestellung variieren | Aufkleber Etikett





NEW

Tiger
Cotton®

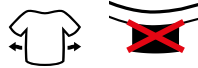

NET60011 | T60011 **Oversized T-Shirt**

100% Baumwolle
XS, S, M, L, XL, XXL, 3XL
220 g/m²

Tiger Cotton by Neutral

| | | | |
|--------------|-------|--------------|------------|
| BLACK | BROWN | DUSTY INDIGO | DUSTY MINT |
| DUSTY PURPLE | NAVY | RAW | SAND |
| SPORT GREY | TEAL | WHITE | |

Gekämmte Bio-Baumwolle im Übergang | Single Jersey Strick | Oversize-Passform | Rundhalsausschnitt | Inneres Nackenband | Ohne Etikett



EA006 | EA006 **Arrow Recycled Heavy Oversize T**

48% Baumwolle / 47% Polyester / 5% Elasthan
XS, S, M, L, XL, XXL
220 g/m²

Ecologie

| | | |
|-------|------|-------|
| BLACK | NAVY | WHITE |
|-------|------|-------|

Recycelte Baumwolle und Polyester | Schweres Gewicht | Oversize-Passform | Hochwertiges Hautgefühl | Doppelnähte an Ärmel und Saum | Neutrales Größenlabel zum einfachen Umlabeln | Seitennähte (keine Schlauchware) | Nackenband | Rundhalsausschnitt | Eingesetzte Ärmel | Aufgrund des recycelten Materials können kleine Flecken/Webfehler entstehen. Diese stellen keinen Mangel dar.



EA002 | EA002



DainTree EcoViscose T

70% Viskose / 30% Baumwolle
S, M, L, XL, XXL
160 g/m²

Ecologie

| | | | |
|--------------|---------------|------------|-----------|
| ARCTIC WHITE | DUSTY PINK | FERN GREEN | JET BLACK |
| NAVY | WILD MULBERRY | | |

70% LENZING™ ECOVERO™ / 30% Bio-Baumwolle | Nachhaltig verwaltete Holzquellen | Single Jersey | Ripp-Kragen | Nackenband | Seitennähte – nicht-röhrenförmiger Body | Saum und Ärmel mit Zwillingnadel-Detail | Eingesetzte Ärmel | Rundhalsausschnitt | Modische Passform | Größenetikett nur für einfaches Rebranding



EA002F | EA002F



DainTree EcoViscose Women's T

70% Viskose / 30% Baumwolle
XS, S, M, L, XL
160 g/m²

Ecologie

| | | | |
|--------------|---------------|------------|-----------|
| ARCTIC WHITE | DUSTY PINK | FERN GREEN | JET BLACK |
| NAVY | WILD MULBERRY | | |

70% LENZING™ ECOVERO™ / 30% Bio-Baumwolle | Nachhaltig verwaltete Holzquellen | Single Jersey | Ripp-Kragen | Nackenband | Seitennähte – nicht-röhrenförmiger Body | Saum und Ärmel mit Zwillingnadel-Detail | Eingesetzte Ärmel | Breiter Rundhalsausschnitt | Modische Passform | Größenetikett nur für einfaches Rebranding | Verkürzte Länge mit überschnittenem Rücken



BY035 | BY035 **Ladies' Back Cut Tee**
 100% Baumwolle
 XS, S, M, L, XL
 140 g/m² Build Your Brand

BLACK WHITE

Single-Jersey | Neutrales Größenlabel ohne Branding | Für Nackendruck geeignet | Offener Rücken | Modischer Look



BY039 | BY039 **Ladies' Wideneck Tee**
 100% Baumwolle
 XS, S, M, L, XL
 140 g/m² Build Your Brand

BLACK

Single-Jersey | Neutrales Größenlabel ohne Branding | Für Nackendruck geeignet | Modisch abgerundeter Saum | Regular geschnitten | Weiter Kragen



BY040 | BY040 **Ladies' Viscose Tee**
 95% Viskose / 5% Elasthan
 XS, S, M, L, XL, XXL, 3XL, 4XL, 5XL
 170 g/m² Build Your Brand

BLACK

Single-Jersey | Neutrales Größenlabel ohne Branding | Für Nackendruck geeignet | Bündchen am Saum | Extra lang geschnitten



BY138 | BY138 **Ladies' Organic Extended Shoulder Tee**
 100% Baumwolle
 XS, S, M, L, XL, XXL, 3XL, 4XL, 5XL
 140 g/m² Build Your Brand

BLACK WHITE

Tee Top | Sportlich-modern | Leicht taillierter Schnitt | Angeschrägte Ärmel, die umgeschlagen sind | 100% Bio-Baumwolle | Single-Jersey



BL8804 | 8804 **Women's Flowy Muscle Tee With Rolled Cuff**
 65% Polyester / 35% Viskose
 S, M, L, XL
 125 g/m² Bella

BLACK DARK GREY HEATHER HEATHER DEEP TEAL MAUVE WHITE

Gerollte Ärmel | Asymmetrischer Schnitt | Ungesäumt | Legere, locker fallende Passform

FASHION T-SHIRTS (RUNDHALS)



BY036 | BY036 **Ladies' Long Slub Tee**

100% Baumwolle
XS, S, M, L, XL, XXL, 3XL, 4XL, 5XL
140 g/m²

Build Your Brand

| | | | |
|-------|--------------|--------|-------------|
| BLACK | BOTTLE GREEN | CHERRY | DARK SHADOW |
| LILAC | OLIVE | PINK | SOFT SALVIA |
| WHITE | WHITE SAND | | |

Slub Jersey | Neutrales Größenlabel ohne Branding | Hinten extra lang geschnitten | Modisch abgerundeter Saum

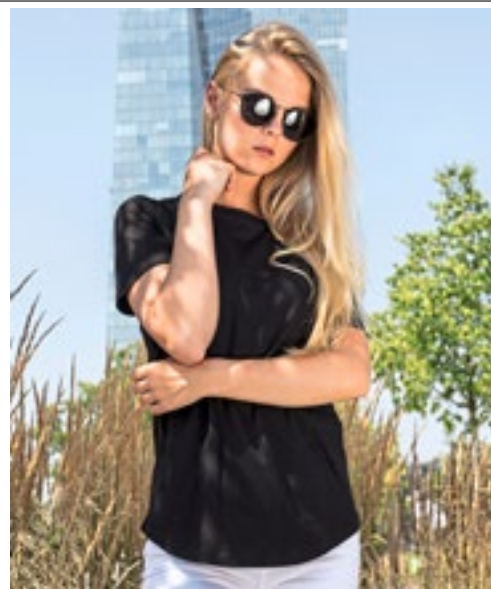

BY057 | BY057 **Ladies' Fit Tee**

50% Baumwolle / 50% Viskose
XS, S, M, L, XL
150 g/m²

Build Your Brand

| |
|-------|
| BLACK |
|-------|

Neutrales Größenlabel ohne Branding | Für Nackendruck geeignet | Set-In Ärmel | Rippbündchen am Halsausschnitt | Doppelnähte am Saum | Schmal geschnitten



BY021 | BY021 **Ladies' Extended Shoulder Tee**

100% Baumwolle (Grey: 90% Baumwolle / 10% Viskose),
(Charcoal: 60% Baumwolle / 40% Polyester)

XS, S, M, L, XL, XXL, 3XL, 4XL, 5XL
140 g/m²

Build Your Brand

| | | |
|--------------|---------------|--------------------|
| BLACK | BURGUNDY | CHARCOAL (HEATHER) |
| CHERRY | DUSK ROSE | FOREST GREEN |
| HEATHER GREY | HIBISKUS PINK | LIGHT ASPHALT |
| LIGHT NAVY | LILAC | MAGIC SALVIA |
| NAVY | NEO MINT | OCEAN BLUE |
| OLIVE | PALE LEAF | PARADISE ORANGE |
| PINK | PURPLE NIGHT | SAND |
| SOFT SALVIA | SOFT YELLOW | TEAL |
| VINTAGE BLUE | WHITE | WHITE SAND |

XS, S, M, L, XL, XXL

ULTRAVIOLETT

Modisch lang geschnittenes Shirt aus leichtem Jersey-Stoff | Neutrales Größenlabel ohne Branding, für Nackendruck geeignet | Überschnittene Ärmel | Umgeschlagener Ärmelsaum | Schmales Halsbündchen



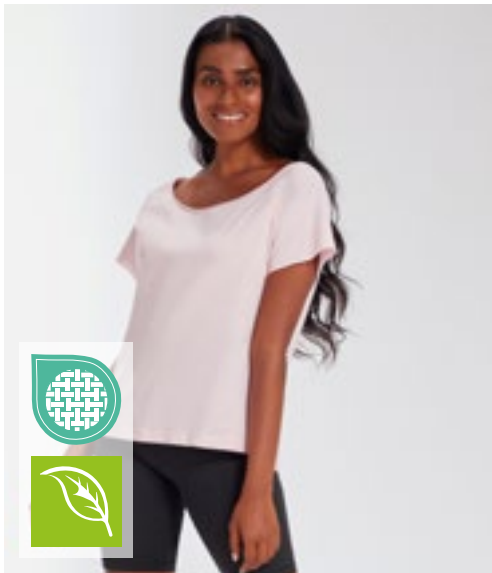

mantis



NEW
COLOUR

P129 | M129 **Flash Dance T**

100% Baumwolle
S, M, L, XL
150 g/m²

Mantis

BLACK SOFT PINK WHITE

Zertifizierung als Bio-Baumwolle in Arbeit | Loose Fit | Ungesäumter Halsausschnitt | Weiter, schulterfreier Ausschnitt | Kurze, ungesäumte Ärmel | Raglan-Ärmel | Seitenschlitze am Saum | Abreißetikett



mantis



575 NEW
COLOUR

P91 | M91 **Women's Loose Fit T**

100% Baumwolle (Heather Grey Melange: 85% Baumwolle / 15% Viskose), (Charcoal Grey Melange: 60% Baumwolle / 40% Polyester), (Natural Melange: 80% Baumwolle / 20% Polyester)

XS, S, M, L, XL, XXL
125 g/m²

Mantis

XS, S, M, L, XL, XXL

BLACK WHITE

S, M, L, XL, XXL

HEATHER GREY MELANGE

S, M, L, XL

CHARCOAL GREY MELANGE NATURAL MELANGE NAVY SOFT OLIVE

Zertifizierung als Bio-Baumwolle in Arbeit, ringgesponnen und gekämmt | Single Jersey | Moderne, legere Passform | Geschwungener Saum | Saum mit Zwillingnadel | Flügelärmel ohne Schulternaht | Abreißetikett



Neutral.
Certified Responsibility



NE81004 | O81004 **Ladies' Half Sleeve T-Shirt**

100% Baumwolle
XS, S, M, L, XL, XXL
155 g/m²

Neutral

BLACK DUSTY INDIGO NAVY
RED SPORT GREY WHITE

Fairtrade-zertifizierte Baumwolle | Zertifizierte, gekämmte Bio-Baumwolle | Single Jersey Strick | Halblange Ärmel | Elasthan Ripp am Halsausschnitt | Nackenband innen

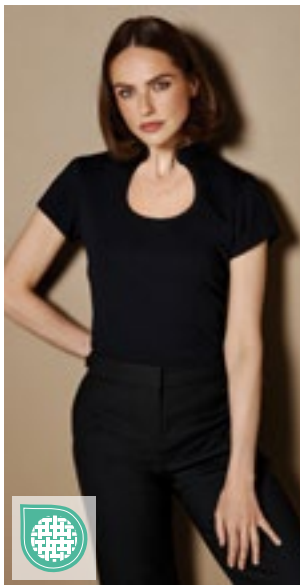

KUSTOM KIT.



K755 | KK755 **Women's Regular Fit Keyhole Neck Top**

95% Baumwolle / 5% Elasthan
XS/S (8-10), M/L (12-14), XL/XXL (16-18), 3XL/4XL (20-22)
200 g/m²

Kustom Kit

BLACK WHITE

Elasthan für besseren Tragekomfort | Asiakragen mit Keyhole-Ausschnitt | Geformte Seitennähte | Gerader Saum | Worldwide Responsible Accredited Production (WRAP)-zertifizierte Produktion



STYLISH WOMEN
SF



SF233 | SK233 **Women's Drop Tail T**

60% Baumwolle / 40% Polyester (Heather Grey: 85% Baumwolle / 15% Viskose)
XS, S, M, L, XL, XXL
140 g/m²

SF Women

BLACK HEATHER GREY WHITE

Single-Jersey | Kurzärmeliges Damenshirt mit Raglan-Ärmeln | Fallendes Rückenteil und Öffnungen an den Schultern | Herausreißbares Label | Doppelnähte an Nacken, Saum und Ärmeln

FASHION T-SHIRTS (V-NECK)



B&C
BE INSPIRED

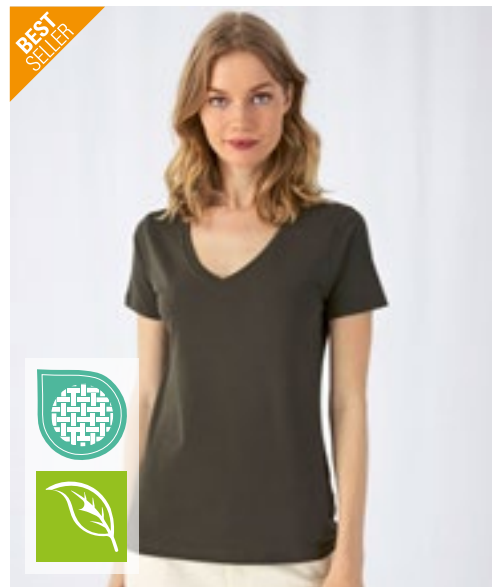

B&C
BE INSPIRED



BCTM044 | TM044 **Inspire V T /Men_°**

100% Baumwolle
S, M, L, XL, XXL, 3XL
140 g/m² B&C

| | | | |
|-------|-------|------------|------|
| BLACK | KHAKI | LIGHT GREY | NAVY |
| RED | WHITE | | |

BCTW045 | TW045 **Inspire V T /Women_°**

100% Baumwolle
XS, S, M, L, XL, XXL
140 g/m² B&C

| | | | |
|-------|-------|------------|------|
| BLACK | KHAKI | LIGHT GREY | NAVY |
| RED | WHITE | | |

100% ringgesponnene, gekämmte Bio-Baumwolle oder Baumwolle im Übergang zu Bio | Seitennähte sorgen für eine optimale Passform | Medium Fit | Schmäler, mitteltiefer V-Ausschnitt aus Ripp-Strick für eine moderne, aktuelle Optik | Kragen- und Schulternähte sind mit einem weichen Kantenband verstärkt | Neutrales Größenlabel ohne Branding | B&C Collection ist Mitglied der Fair Wear Foundation

100% ringgesponnene, gekämmte Bio-Baumwolle oder Baumwolle im Übergang zu Bio | Die Kragennähte sind mit einem weichen Kantenband verstärkt | Seitennähte sorgen für eine optimale Passform | Medium Fit | Schmäler, mitteltiefer V-Ausschnitt aus Ripp-Strick für eine moderne, aktuelle Optik | Neutrales Größenlabel ohne Branding | B&C Collection ist Mitglied der Fair Wear Foundation



promodoro

BEST SELLER



E3025 | 3025 **Premium V-Neck-T**

100% Baumwolle (Sports Grey: 85% Baumwolle / 15% Viskose)
S, M, L, XL, XXL, 3XL, 4XL, 5XL
180 g/m² Promodoro

| | | |
|--------------------|----------|------------------------|
| BLACK | FIRE RED | FOREST |
| GOLD | NAVY | NEW LIGHT GREY (SOLID) |
| ORANGE | ROYAL | SPORTS GREY (HEATHER) |
| STEEL GREY (SOLID) | WHITE | |

Doppelnahverarbeitung am Kragen und an allen Säumen | Nackenband | Schlauchwarenausführung | Kragen mit Elasthan | Single-Jersey | Ringgesponnene, gekämmte Baumwolle





Neutral.
Certified Responsibility™



NE61005 | O61005 **Men's V-Neck T-Shirt**

100% Baumwolle
S, M, L, XL, XXL, 3XL
155 g/m²

Neutral

| | | |
|-------|------|------------|
| BLACK | NAVY | SPORT GREY |
| WHITE | | |

Fairtrade-zertifizierte Baumwolle | Zertifizierte Bio-Baumwolle | Single Jersey Strick | Modern Fit | Kurzen Ärmel | V-Ausschnitt | Nackenband innen



Neutral.
Certified Responsibility™



NE81005 | O81005 **Ladies' V-Neck T-Shirt**

100% Baumwolle
XS, S, M, L, XL, XXL
155 g/m²

Neutral

| | | |
|-------|------|------------|
| BLACK | NAVY | SPORT GREY |
| WHITE | | |

Fairtrade-zertifizierte Baumwolle | Zertifizierte Bio-Baumwolle | Single Jersey Strick | Modern Fit | Kurzen Ärmel | V-Ausschnitt | Nackenband innen



BEST SELLER

B&C
BE INSPIRED



BCTU006 | TU006 **T-Shirt Exact V-Neck**

100% Baumwolle (Sport Grey: 85% Baumwolle / 15% Viskose)

S, M, L, XL, XXL
145 g/m²

B&C

| | | |
|-------|-------------------|----------------------|
| BLACK | DARK GREY (SOLID) | NAVY |
| RED | ROYAL BLUE | SPORT GREY (HEATHER) |
| WHITE | | |

100% einlaufvorbehandelte, ringgesponnene Baumwolle | Exact-V-Ausschnitt, doppelt gelegt | Kragen in 1x1 Ripp-Strick mit Elasthan | Nacken- und Schulterband | Doppelte Steppnaht an Bund und Ärmeln | Schlauchwaren-Ausführung | B&C Collection ist Mitglied der Fair Wear Foundation



BELLA+CANVAS



CV3005 | 3005 **Unisex Jersey Short Sleeve V-Neck Tee**

100% Baumwolle
S, M, L, XL, XXL
145 g/m²

Canvas

| | | | |
|------------|-------|------|-----|
| BLACK | BROWN | NAVY | RED |
| TRUE ROYAL | WHITE | | |

Gekämmte und ringgesponnene Airlume-Baumwolle | Mit Seitennaht | Unisex-Größe | Gerippter Ärmelabschluss | Tear Away Label



BELLA+CANVAS



CV3005CVC | 3005CVC **Unisex Heather CVC Short Sleeve V-Neck Tee**

52% Baumwolle / 48% Polyester
S, M, L, XL, XXL
145 g/m²

Canvas

| |
|-------------------|
| DARK GREY HEATHER |
|-------------------|

Gekämmte und ringgesponnene Airlume-Baumwolle | Mit Seitennaht | Unisex-Größe | Gerippter Ärmelabschluss | Tear Away Label | Melierte Struktur

FASHION T-SHIRTS (V-NECK)



F272 | 61-426-0 **Original V-Neck T**

100% Baumwolle

S, M, L, XL, XXL

145 g/m² (White: 140 g/m²)

Fruit of the Loom

| | |
|-------|-------|
| BLACK | WHITE |
|-------|-------|

V-Ausschnitt gerippt | Gleichfarbiges Nackenband | Höhere Maschendichte für bessere Bedruckbarkeit

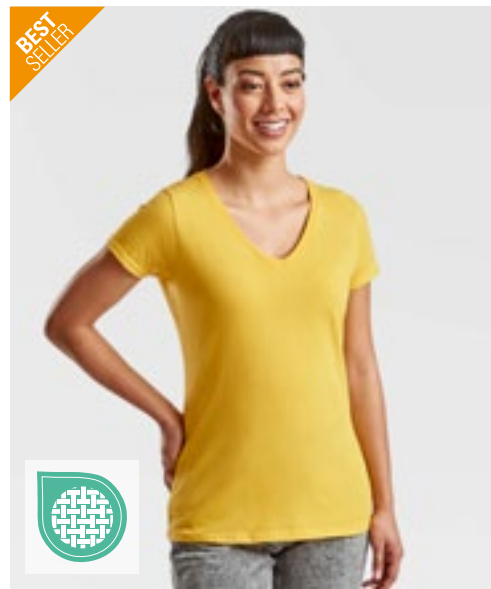

BEST SELLER

F271N | 61-398-0 **Ladies' Valueweight V Neck T**

100% Baumwolle (Heather Grey: 97% Baumwolle / 3% Polyester), (Dark Heather Grey: 50% Baumwolle / 50% Polyester)

XS, S, M, L, XL, XXL

165 g/m² (White: 160 g/m²)

Fruit of the Loom

| | | | |
|-------|-------------------|-----------|--------------|
| BLACK | DARK GREY HEATHER | DEEP NAVY | HEATHER GREY |
| RED | SUNFLOWER | WHITE | |

V-Ausschnitt mit Baumwolle/Lycra® Ripp | Gleichfarbiges Nackenband | Feminine Passform mit Seitennähten | Höhere Maschendichte für verbesserte Bedruckbarkeit



F270 | 61-066-0 **Valueweight V-Neck T**

100% Baumwolle (Heather Grey: 97% Baumwolle / 3% Polyester), (Dark Heather Grey: 50% Baumwolle / 50% Polyester)

S, M, L, XL, XXL, 3XL, 4XL, 5XL

165 g/m² (White: 160 g/m²)

Fruit of the Loom

S, M, L, XL, XXL, 3XL, 4XL, 5XL

| | | |
|-------|--------------|------|
| BLACK | HEATHER GREY | NAVY |
|-------|--------------|------|

| |
|-------|
| WHITE |
|-------|

S, M, L, XL, XXL, 3XL

| | | |
|-------------|------------------------|-----------|
| AZURE BLUE | DARK GREY HEATHER | DEEP NAVY |
| KELLY GREEN | LIGHT GRAPHITE (SOLID) | ORANGE |
| RED | ROYAL BLUE | SUNFLOWER |

V-Ausschnitt mit Baumwolle/Lycra® Ripp | Gleichfarbiges Nackenband | Höhere Maschendichte für verbesserte Bedruckbarkeit



BEST SELLER

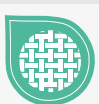



E3086 | 3086

Women's Slim Fit V-Neck-T

95% Baumwolle / 5% Elasthan (Sports Grey: 81% Baumwolle / 14% Viskose / 5% Elasthan)

XS, S, M, L, XL, XXL, 3XL

180 g/m²

Promodoro

XS, S, M, L, XL, XXL, 3XL

BLACK **FIRE RED** **SPORTS GREY (HEATHER)** **WHITE**

XS, S, M, L, XL

TURQUOISE

V-Ausschnitt | Figurbetont | Single-Jersey | 95% gekämmte Baumwolle / 5% Elasthan (Sports Grey: 81% gekämmte Baumwolle / 14% Viskose / 5% Elasthan)



E3087 | 3087

Women's Slim Fit V-Neck-T Long

95% Baumwolle / 5% Elasthan (Sports Grey: 81% Baumwolle / 14% Viskose / 5% Elasthan)

XS, S, M, L, XL, XXL, 3XL

180 g/m²

Promodoro

BLACK **SPORTS GREY (HEATHER)** **WHITE**

Figurbetont | Long T-Shirt | Single-Jersey | V-Ausschnitt | 95% gekämmte Baumwolle / 5% Elasthan (Sports Grey: 81% gekämmte Baumwolle / 14% Viskose / 5% Elasthan)



E3082 | 3082

Men's Slim Fit V-Neck-T

95% Baumwolle / 5% Elasthan (Sports Grey: 81% Baumwolle / 14% Viskose / 5% Elasthan)

S, M, L, XL, XXL, 3XL, 4XL, 5XL

180 g/m²

Promodoro

BLACK **SPORTS GREY (HEATHER)** **WHITE**

V-Ausschnitt | Figurbetont | Single-Jersey | 95% gekämmte Baumwolle / 5% Elasthan (Sports Grey: 81% gekämmte Baumwolle / 14% Viskose / 5% Elasthan)

FASHION T-SHIRTS (V-NECK)



BCTM057 | TM057 **Men's V-Neck Triblend T-Shirt**

50% Polyester / 25% Baumwolle / 25% Viskose
S, M, L, XL, XXL, 3XL
 130 g/m² B&C

| | | | |
|-------|--------------------|--------------|------|
| BLACK | HEATHER LIGHT GREY | HEATHER NAVY | NAVY |
| RED | WHITE | | |

TriBlend V-Neck TEE | Seitennähte sorgen für eine optimale Passform | Kragen- und Schulternähte sind mit einem weichen Kantenband verstärkt | Schmäler, mitteltiefer V-Ausschnitt aus identischem Material für eine moderne, aktuelle Optik | Lockerer, entspannter Schnitt | Atmungsaktiv dank Baumwollmischung | Sehr langlebig, flexibel und faltenfrei dank Polyester | Neutrales Größenlabel ohne Branding | B&C Collection ist Mitglied der Fair Wear Foundation



BCTW058 | TW058 **Women's V-Neck Triblend T-Shirt**

50% Polyester / 25% Baumwolle / 25% Viskose
XS, S, M, L, XL, XXL
 130 g/m² B&C

| | | | |
|-------|--------------------|--------------|------|
| BLACK | HEATHER LIGHT GREY | HEATHER NAVY | NAVY |
| RED | WHITE | | |

TriBlend V-Neck TEE | Seitennähte sorgen für eine optimale Passform | Die Kragennähte sind mit einem weichen Kantenband verstärkt | Schmäler, mitteltiefer V-Ausschnitt aus identischem Material für eine moderne, aktuelle Optik | Lockerer, entspannter Schnitt | Bequem, atmungsaktiv und leicht zu tragen durch Baumwollmischung | Sehr langlebig, flexibel und faltenfrei dank Polyester | Neutrales Größenlabel ohne Branding | B&C Collection ist Mitglied der Fair Wear Foundation



F273 | 61-442-0 **Iconic 150 V Neck T**

100% Baumwolle (Heather Grey: 97% Baumwolle / 3% Polyester)
S, M, L, XL, XXL, 3XL, 4XL, 5XL
 150 g/m² (White: 140 g/m²) Fruit of the Loom

S, M, L, XL, XXL, 3XL, 4XL, 5XL

| | | |
|-----------|--------------|-------|
| BLACK | HEATHER GREY | WHITE |
| DEEP NAVY | ROYAL BLUE | |

Gekämmte, ringgesponnene Baumwolle | Weiches Handgefühl | Schlanke, modische Passform | Schmäler V-Ausschnitt mit 1x1 Ripp | Eigenmaterial-Nackenband | Neues Abreißetikett am Nacken



P147 | M147 **Women's Loose Fit V Neck T**

100% Baumwolle (Heather Grey Melange: 85% Baumwolle / 15% Viskose)
S, M, L, XL
 125 g/m² Mantis

| | | |
|-------|----------------------|-------|
| BLACK | HEATHER GREY MELANGE | WHITE |
|-------|----------------------|-------|

Zertifizierung als Bio-Baumwolle in Arbeit | Single-Jersey | Loose Fit | Weiter und tiefer V-Ausschnitt | Abgerundeter Saum | Schmale Halseinfassung | Abreißetikett

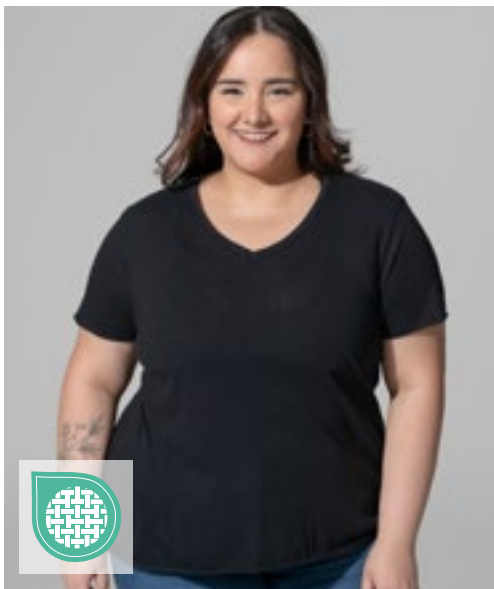

JHK603 | CURVSSLUB Ladies' Curves Slub T-Shirt

100% Baumwolle
S (44), M (46), L (48), XL (50/52)
 120 g/m² JHK

| | |
|-------|-------|
| BLACK | WHITE |
|-------|-------|

Ausgestellte Form | Single Jersey | V-Ausschnitt | Ärmel und Saum offen | Kragenband | 1x1 Ripp-Kragen

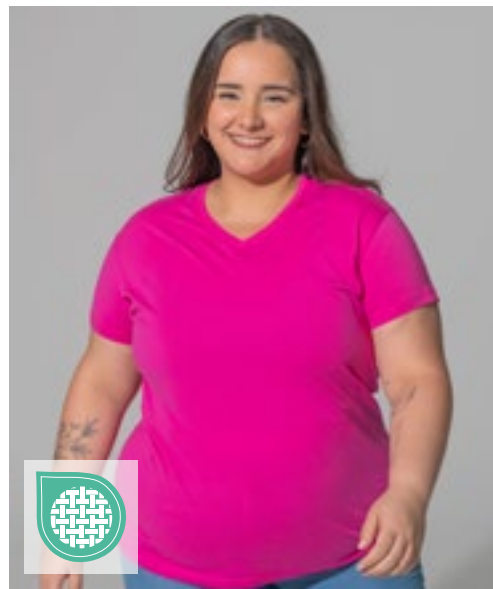

JHK604 | CURVSPICO Ladies' Curves T-Shirt V-Neck

100% Baumwolle (Grey Melange: 85% Baumwolle / 15% Viskose)
S (44), M (46), L (48), XL (50/52)
 145 g/m² JHK

| | | | |
|-------|---------|--------------|-----------|
| BLACK | FUCHSIA | GREY MELANGE | LIME |
| NAVY | RED | ROYAL BLUE | TURQUOISE |
| WHITE | | | |

Körpernahe Passform | Nackenband | Single Jersey | Doppelte Nähte an den Bündchen und am Saum | 1x1 Ripp-Kragen

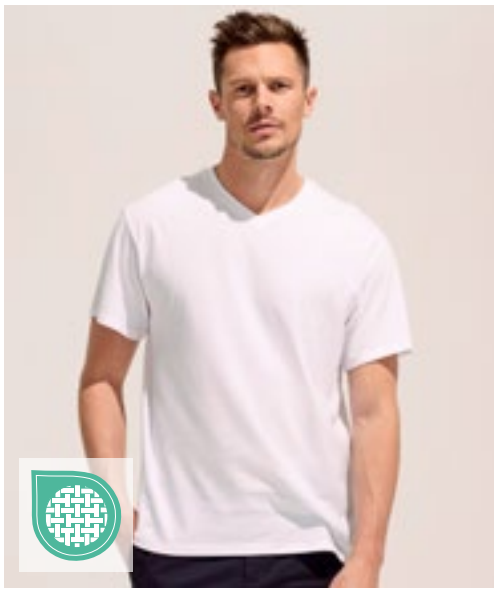

L151 | 11150 V-Neck T-Shirt Victory

100% Baumwolle (Grey Melange: 85% Baumwolle / 15% Viskose), (Ash: 98% Baumwolle / 2% Viskose)
S, M, L, XL, XXL, 3XL
 150 g/m² SOL'S

| | | | |
|---------------|--------------|-------------------|------------|
| ASH (HEATHER) | ATOLL BLUE | DARK GREY (SOLID) | DEEP BLACK |
| DENIM | GREY MELANGE | KELLY GREEN | NAVY |
| ORANGE | RED | ROYAL BLUE 241 | WHITE |

Verstärkendes Nackenband | Doppelte Lage Ripp-Strick am Kragen | Schlauchware | Halbgekämmte Baumwolle

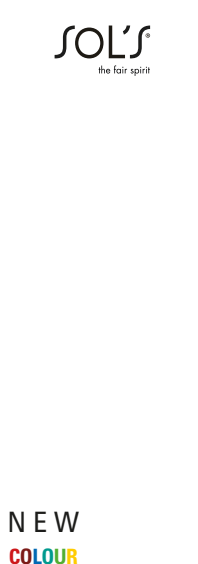

L156 | 11388 Women's V-Neck-T-Shirt Moon

100% Baumwolle (Grey Melange: 85% Baumwolle / 15% Viskose)
S, M, L, XL, XXL, 3XL
 150 g/m² SOL'S

| | | | |
|------------|-------------|-------------------|----------------|
| ATOLL BLUE | CORAL | DARK GREY (SOLID) | DEEP BLACK |
| DENIM | FRENCH NAVY | FUCHSIA | GREY MELANGE |
| ORANGE | ORCHID PINK | RED | ROYAL BLUE 241 |
| WHITE | | | |

Figurbetonter Schnitt | V-Ausschnitt mit Elasthan-Ripp-Bündchen | Verstärkendes Nackenband | Geschnitten und genäht | Halbgekämmte Ringspun-Baumwolle

FASHION T-SHIRTS (V-NECK)



G64V00 | 64V00 Softstyle® Adult V-Neck T-Shirt

100% Baumwolle (Sport Grey: 90% Baumwolle / 10% Polyester), (Dark Heather: 65% Polyester / 35% Baumwolle)

S, M, L, XL, XXL, 3XL

153 g/m² (White: 144 g/m²)

Gildan

| | | | |
|-------|------------------|------------|----------------------|
| BLACK | CHARCOAL (SOLID) | CHERRY RED | DARK HEATHER |
| NAVY | RED | ROYAL | SPORT GREY (HEATHER) |
| WHITE | | | |

Hergestellt aus unserem weichen, ringgesponnenen Baumwollmischgewebe | Softstyle mit hoher Maschendichte für eine glatte Druckoberfläche, ideal für DTG-Druck | Ohne Steppnähte, schmale Passform, Ripp-Kragen | Nacken- und Schulterband für hohen Tragekomfort und Strapazierfähigkeit | Moderner, klassischer Schnitt, Seitennähte | Leistungsstarkes schwarzes Abreißetikett



G64V00L | 64V00L Softstyle® Women's V-Neck T-Shirt

100% Baumwolle (Sport Grey: 90% Baumwolle / 10% Polyester), (Dark Heather: 65% Polyester / 35% Baumwolle)

S, M, L, XL, XXL

153 g/m² (White: 144 g/m²)

Gildan

| | | | |
|--------|-------|------------|----------------------|
| AZALEA | BLACK | CHERRY RED | DARK HEATHER |
| NAVY | RED | ROYAL | SPORT GREY (HEATHER) |
| WHITE | | | |

Hergestellt aus unserem weichen, ringgesponnenen Baumwollmischgewebe | Softstyle mit hoher Maschendichte für eine glatte Druckoberfläche, ideal für DTG-Druck | Ohne Steppnähte, schmale Passform, Ripp-Kragen | Nacken- und Schulterband für hohen Tragekomfort und Strapazierfähigkeit | Leicht tailliert, Seitennähte | Leistungsstarkes schwarzes Abreißetikett



HRM102 | 102 Men's Luxury V-Neck Tees

100% Baumwolle (Grey Melange: 90% Baumwolle / 10% Viskose)

S, M, L, XL, XXL, 3XL, 4XL, 5XL, 6XL

160 g/m²

HRM

| | | | |
|-------|--------------|-----------|--------------|
| BLACK | BOTTLE GREEN | DARK GREY | GREY MELANGE |
| NAVY | OLIVE | SAND | SKY BLUE |
| STONE | WHITE | | |

S, M, L, XL, XXL, 3XL, 4XL, 5XL

| | | |
|----------|-----|------------|
| BORDEAUX | RED | ROYAL BLUE |
|----------|-----|------------|

Ringgesponnene, gekämmte Bio-Baumwolle | Single Jersey | V-Ausschnitt | Modischer, körperbetonter Schnitt | Seitennähte | Schulter-zu-Schulter Nackenband, verstärkt durch Doppelnähte | Labelfrei | Gewebtes Fair4All Flaglabel in der linken Seitennaht | Waschbar 60 °C und für Industrierwäsche geeignet | Einlaufvorbehandelt und Antipilling | BSCI zertifizierte Produktion



HRM202 | 202 Women's Luxury V-Neck Tees

100% Baumwolle (Grey Melange: 90% Baumwolle / 10% Viskose)

XS, S, M, L, XL, XXL, 3XL, 4XL, 5XL

160 g/m²

HRM

| | | | |
|--------------|----------|--------------|-----------|
| BLACK | BORDEAUX | BOTTLE GREEN | DARK GREY |
| GREY MELANGE | NAVY | OLIVE | RED |
| ROYAL BLUE | SAND | SKY BLUE | STONE |
| WHITE | | | |

Ringgesponnene, gekämmte Bio-Baumwolle | Single Jersey | V-Ausschnitt | Modischer, körperbetonter Schnitt (leicht tailliert) | Seitennähte | Schulter-zu-Schulter Nackenband, verstärkt durch Doppelnähte | Labelfrei | Gewebtes Fair4All Flaglabel in der linken Seitennaht | Waschbar bis 60 °C und für Industrierwäsche geeignet | Einlaufvorbehandelt und Antipilling | BSCI zertifizierte Produktion



JHK
T-SHIRT



JHK270 | TSUAAPICO **Urban V-Neck**

100% Baumwolle (Grey Melange: 85% Baumwolle / 15% Viskose), (Heather Farben: 65% Polyester / 35% Baumwolle), (Denim Heather: 60% Baumwolle / 40% Polyester)

S, M, L, XL, XXL
160 g/m²

JHK

| | | | |
|-------------------|----------------------|------------------|------------------|
| BLACK | BOTTLE GREEN HEATHER | BURGUNDY HEATHER | CHARCOAL HEATHER |
| DENIM HEATHER | FUCHSIA | GREY MELANGE | LAVENDER HEATHER |
| MUSTARD HEATHER | NAVY | RED | ROYAL BLUE |
| TURQUOISE HEATHER | WHITE | | |

Band von Schulter zu Schulter | V-Ausschnitt mit Elasthan | Slim Fit und

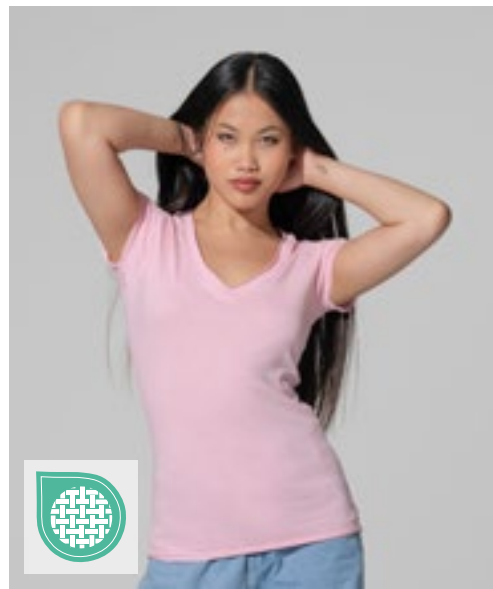

JHK
T-SHIRT

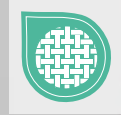

JHK271 | TSULSCL **Ladies' V-Neck Sicilia**

100% Baumwolle (Ash Melange: 95% Baumwolle / 5% Viskose)

S, M, L, XL
140 g/m²

JHK

| | | | |
|-------------|-----------|------------|------------|
| ASH MELANGE | BLACK | CARDINAL | CHOCOLATE |
| FUCHSIA | KHAKI | MINT GREEN | MUSTARD |
| PINK | PISTACHIO | RED | ROYAL BLUE |
| TANGERINE | TURQUOISE | WHITE | |

V-Ausschnitt | Single Jersey | Kragen, Ärmel und Saum mit offenen Kanten



JAMES & NICHOLSON
by d&g



JN912 | JN912 **Men's Slim Fit V-T**

100% Baumwolle

S, M, L, XL, XXL

160 g/m²

James&Nicholson

| | | |
|--------------|----------------|------------------|
| BLACK | CARIBBEAN BLUE | COBALT |
| DARK ORANGE | FROG | GRAPHITE (SOLID) |
| GREY HEATHER | NAVY | RED |
| ROYAL | WHITE | YELLOW |

Figurbetontes V-Neck-T-Shirt | Einlaufvorbehandelter Single-Jersey | Gekämmte, ringgesponnene Baumwolle | Körpernaher Schnitt mit Seitennähten | V-Ausschnitt mit 1x1 Bündchen eingefasst



JN972 | JN972 **Ladies' Slim Fit V-T**

100% Baumwolle

S, M, L, XL, XXL

160 g/m²

James&Nicholson

| | | |
|--------------|----------------|------------------|
| BLACK | CARIBBEAN BLUE | COBALT |
| DARK ORANGE | FROG | GRAPHITE (SOLID) |
| GREY HEATHER | NAVY | RED |
| ROYAL | WHITE | YELLOW |

Taillierter Schnitt | Figurbetontes V-Neck-T-Shirt | Einlaufvorbehandelter Single-Jersey | Gekämmte, ringgesponnene Baumwolle | Körpernaher Schnitt mit Seitennähten | V-Ausschnitt mit 1:1 Bündchen eingefasst



FASHION T-SHIRTS (V-NECK)

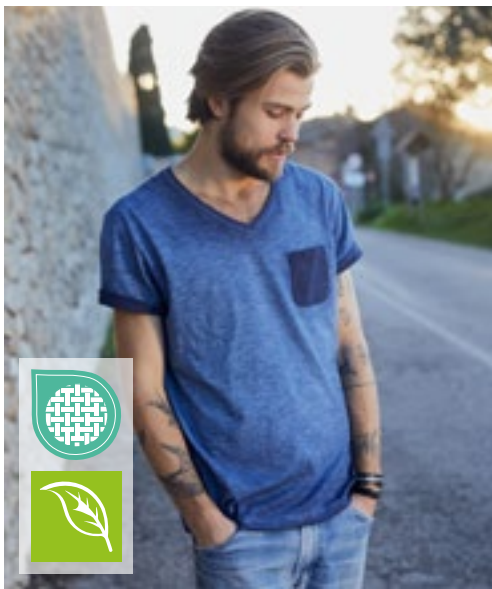

JN8016 | 8016 **Men's Slub-T**

100% Baumwolle
S, M, L, XL, XXL, 3XL
150 g/m² James&Nicholson

| | | | |
|--------------|------------|-------------|------------------|
| CHILI | DENIM | DUSTY OLIVE | GRAPHITE (SOLID) |
| HORIZON BLUE | LIGHT GREY | SOFT PINK | |

Herren T-Shirt im Vintage-Look | Single Jersey aus Flammgarn und gekämmter, ringgesponnener Bio-Baumwolle | Aufwändige Spray Print Technik | V-Ausschnitt, Bündchen mit Elasthan | Brusttasche in Kontrast 9 x 10,5 cm

JN8004 | 8004 **Men's T Pocket**

100% Baumwolle
S, M, L, XL, XXL, 3XL
140 g/m² James&Nicholson

| | | | |
|-------|---------------|------|-----|
| BLACK | BLACK HEATHER | NAVY | RED |
| WHITE | | | |

Herren T-Shirt mit modischer Brusttasche | 100% gekämmte, ringgesponnene Bio-Baumwolle, Single Jersey | V-Ausschnitt mit schmalem Bündchen | Bündchen mit Elasthan | Brusttasche mit Rollsaum 8 x 10 cm | Tear off!® - Label



S9010 | ST9010 **Ben V-Neck**

100% Baumwolle (Grey Heather: 85% Baumwolle / 15% Viskose)
S, M, L, XL, XXL
160 g/m² Stedman®

| | | |
|--------------------|-------------|----------------|
| BLACK OPAL | MARINA BLUE | MILITARY GREEN |
| SLATE GREY (SOLID) | WHITE | |

Ringgesponnene Baumwolle | Eingefasster Ripp-Kragen | Kleines Größenetikett im Nacken | Pflegeetikett in der Seitennaht | Seitennähte | Waschbar bis 40 °C | Normal Fit

S9610 | ST9610 **Clive V-Neck**

95% Baumwolle / 5% Elasthan (Grey Heather: 82% Baumwolle / 14% Viskose / 4% Elasthan)
S, M, L, XL, XXL, 3XL
170 g/m² (White: 165 g/m²) Stedman®

| | | |
|-------------|--------------------|-------------|
| BLACK OPAL | BLUE MIDNIGHT | MARINA BLUE |
| SCARLET RED | SLATE GREY (SOLID) | WHITE |
| S, M, L, XL | | |
| KING BLUE | | |

95% gekämmte, ringgesponnene Baumwolle / 5% Elasthan | Single-Jersey, „Full-Feeder“ | Schmalere Kragen | Verstärkte Schulternaht | Schmalere Ärmelsaum | Kontrastfarbened Nackenband | Pflegeetikett in der Seitennaht | Kleines Größenetikett im Nacken | Seitennähte | Waschbar bis 40 °C | Body Fit



S9710 | ST9710 **Claire V-Neck Women**

95% Baumwolle / 5% Elasthan (Grey Heather: 82% Baumwolle / 14% Viskose / 4% Elasthan)
XS, S, M, L, XL, XXL
170 g/m² Stedman®

| | | |
|-------------|--------------------|-------------|
| BLACK OPAL | BLUE MIDNIGHT | MARINA BLUE |
| SCARLET RED | SLATE GREY (SOLID) | WHITE |

95% gekämmte, ringgesponnene Baumwolle / 5% Elasthan | Single-Jersey, „Full-Feeder“ | Kontrastfarbened Nackenband | Verstärkte Schulternaht | Schmalere Kragen | Schmalere Ärmelsaum | Weiter, moderner Halsausschnitt | Kleines Größenetikett im Nacken | Pflegeetikett in der Seitennaht | Seitennähte | Waschbar bis 40 °C | Body Fit

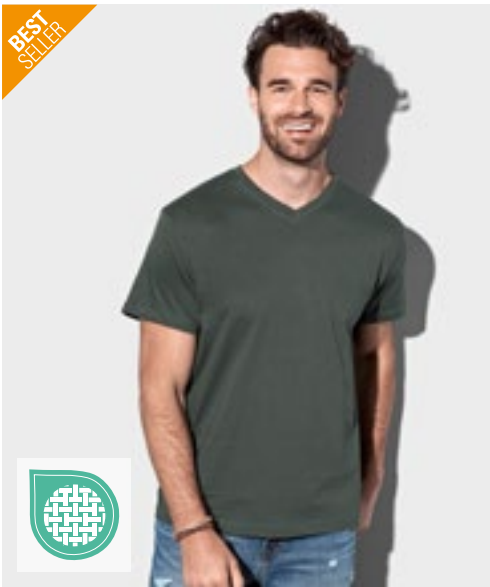

S270 | ST2300 **Classic-T V-Neck**

100% Baumwolle (Grey Heather: 85% Baumwolle / 15% Viskose)
S, M, L, XL, XXL, 3XL
 155 g/m² Stedman®

S, M, L, XL, XXL, 3XL

| | | | |
|-------------|--------------|--------------|-----------|
| BLACK OPAL | BRIGHT ROYAL | GREY HEATHER | NAVY BLUE |
| SCARLET RED | WHITE | | |

S, M, L, XL, XXL

| | | | |
|---------------|--------------|------------------|------------|
| BLUE MIDNIGHT | BOTTLE GREEN | DEEP BERRY | KIWI GREEN |
| OCEAN BLUE | ORANGE | SUNFLOWER YELLOW | YELLOW |

Ringgesponnene Baumwolle | Schulter-Nackenband | Schlauchware | Waschbar bis 40 °C



S279 | ST2700 **Classic-T V-Neck Women**

100% Baumwolle (Grey Heather: 85% Baumwolle / 15% Viskose)
S, M, L, XL, XXL
 155 g/m² Stedman®

S, M, L, XL, XXL

| | | | |
|-------------|--------------|--------------|-----------|
| BLACK OPAL | BRIGHT ROYAL | GREY HEATHER | NAVY BLUE |
| SCARLET RED | WHITE | | |

S, M, L, XL

| | | | |
|---------------|--------------|------------|------------------|
| BLUE MIDNIGHT | BOTTLE GREEN | DEEP BERRY | KIWI GREEN |
| LIGHT BLUE | OCEAN BLUE | ORANGE | SUNFLOWER YELLOW |
| SWEET PINK | YELLOW | | |

Ringgesponnene Baumwolle | Nackenband | Seitennähte | Waschbar bis 40 °C



JAMES & NICHOLSON
by d&g

JN974 | JN974 **Men's Heather T-Shirt**

65% Polyester / 35% Baumwolle
S, M, L, XL, XXL, 3XL
 170 g/m² James&Nicholson

| | | |
|-------------------|----------------|----------------|
| BLACK MELANGE | BLUE MELANGE | GREEN MELANGE |
| GREY HEATHER | ORANGE MELANGE | RED MELANGE |
| TURQUOISE MELANGE | WINE MELANGE | YELLOW MELANGE |

Modisches T-Shirt mit V-Ausschnitt | Hochwertige Melange-Single-Jersey-Qualität | Lässige, komfortable Schnittform | V-Ausschnitt mit Elasthan



JN973 | JN973 **Ladies' Heather T-Shirt**

65% Polyester / 35% Baumwolle
S, M, L, XL, XXL
 170 g/m² James&Nicholson

| | | |
|-------------------|----------------|----------------|
| BLACK MELANGE | BLUE MELANGE | GREEN MELANGE |
| GREY HEATHER | ORANGE MELANGE | RED MELANGE |
| TURQUOISE MELANGE | WINE MELANGE | YELLOW MELANGE |

Modisches T-Shirt mit V-Ausschnitt | Hochwertige Melange-Single-Jersey-Qualität | Lässige, komfortable Schnittform | V-Ausschnitt mit Elasthan | Taillierter Schnitt



FASHION T-SHIRTS (V-NECK)



JAMES & NICHOLSON
by doaljer



JN750 | JN750 **Men's Slub T-Shirt**

95% Polyamid / 5% Elasthan
S, M, L, XL, XXL
180 g/m²

James&Nicholson

| | | | |
|-------------|------------|------|-----|
| BRIGHT BLUE | FERN GREEN | NAVY | RED |
| TURQUOISE | WHITE | | |

Funktions T-Shirt für Freizeit und Sport | Elastischer Single Jersey aus Flammgarn | Atmungsaktiv | Feuchtigkeitsregulierend | Schnelltrocknend | Necktape | V-Ausschnitt

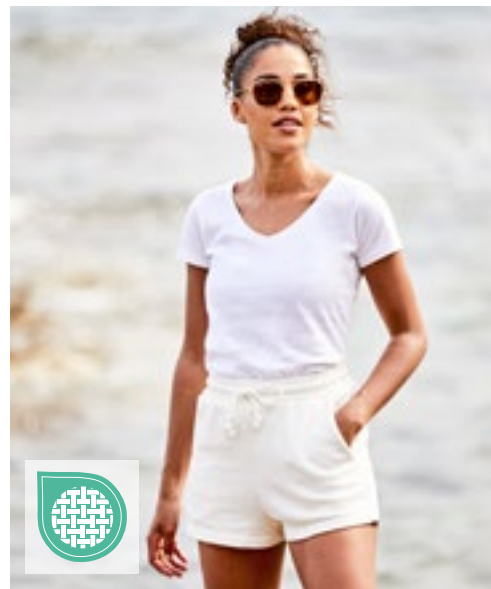

FRUIT & LOOM



F274 | 61-444-0 **Ladies' Iconic 150 V Neck T**

100% Baumwolle
XS, S, M, L, XL, XXL
150 g/m² (White: 140 g/m²)

Fruit of the Loom

| | | | |
|-------------|-----------|---------------|--------------|
| BLACK | DEEP NAVY | FUCHSIA | HEATHER GREY |
| POWDER ROSE | RED | SOFT LAVENDER | WHITE |

Gekämmte, ringgesponnene Baumwolle | Weiches Handgefühl | Geformte Seitennähte für eine feminine Passform | Schmäler V-Ausschnitt mit 1x1 Ripp | Eigenmaterial-Nackenband | Neues Abreißetikett am Nacken



X.O.
by promodoro



XO1425 | 1425 **Men's V-Neck T-Shirt**

100% Baumwolle
XS, S, M, L, XL, XXL, 3XL
140 g/m²

X.O by Promodoro

| | | | |
|-------------|--------------------|--------------|-------------|
| AZUR BLUE | BERRY | BLACK | BRIGHT ROSE |
| FRENCH NAVY | HEATHER BLACK | HEATHER NAVY | OLIVE |
| PETROL | STEEL GREY (SOLID) | WHITE | |

Gekämmte Baumwolle | Elegantes weiches Griffgefühl | Elastisch | Kragenfassung in self fabric | Neutrales Grössenetikett | Verstärkte Schulternähte | Doppelnähte | Seitennähte | Schmal geschnitten



X.O.
by promodoro



XO1525 | 1525 **Women's V-Neck T-Shirt**

100% Baumwolle
XS, S, M, L, XL, XXL, 3XL
140 g/m²

X.O by Promodoro

| | | | |
|-------------|---------------|--------------------|--------------|
| AZUR BLUE | BERRY | BLACK | BRIGHT ROSE |
| FRENCH NAVY | HEATHER BLACK | HEATHER GREY | HEATHER NAVY |
| OLIVE | PETROL | STEEL GREY (SOLID) | WHITE |

Gekämmte Baumwolle | Elegantes weiches Griffgefühl | Elastisch | Kragenfassung in self fabric | Neutrales Grössenetikett | Verstärkte Schulternähte | Doppelnähte | Seitennähte | Schmal geschnitten



Z103F | R-103F-0 **Ladies' Pure Organic V-Neck Tee**
 100% Baumwolle
 XS, S, M, L, XL, XXL
 160 g/m²
 Russell Pure Organic

BLACK FRENCH NAVY WHITE

Moderne, körperbetonte Passform | Single Jersey | 100% gekämmte, ringgesponnene Bio-Baumwolle | Speziell gefertigtes Schulter-zu-Schulter-Nackenband für mehr Stabilität und ein edles Erscheinungsbild | Label free: Größenetikett im Nacken (inkl. Produktnummer) | Klassischer, schmaler V-Ausschnitt aus Baumwolle/ Lycra® Ripp | Seitennähte für optimale Passform | Angenehm leichter und kühler Warengriff | Glatte Oberfläche für beste Druckergebnisse



Z103M | R-103M-0 **Men's Pure Organic V-Neck Tee**
 100% Baumwolle
 XS, S, M, L, XL, XXL, 3XL
 160 g/m²
 Russell Pure Organic

BLACK FRENCH NAVY WHITE

Moderne, körperbetonte Passform | Single Jersey | 100% gekämmte, ringgesponnene Bio-Baumwolle | Speziell gefertigtes Schulter-zu-Schulter-Nackenband für mehr Stabilität und ein edles Erscheinungsbild | Label free: Größenetikett im Nacken (inkl. Produktnummer) | Klassischer, schmaler V-Ausschnitt aus Baumwolle/ Lycra® Ripp | Seitennähte für optimale Passform | Angenehm leichter und kühler Warengriff | Glatte Oberfläche für beste Druckergebnisse



JAMES & NICHOLSON
by d&g



JN975 | JN975 **Ladies' Gipsy T-Shirt**
 100% Baumwolle
 S, M, L, XL, XXL
 140 g/m²
 James&Nicholson

| | | |
|-------------|--------------|------------------|
| ATLANTIC | CHILI | DENIM |
| DUSTY OLIVE | FERN GREEN | GRAPHITE (SOLID) |
| GREY | HORIZON BLUE | RED |
| TURQUOISE | | |

Trendiges T-Shirt mit V-Ausschnitt | Single Jersey mit aufwändiger Spray Print Technik | Gekämmte, ringgesponnene Baumwolle | Figurbetonte Schnittform | V-Ausschnitt und Ärmel mit schmalen Börtchen | Taillierter Schnitt | Aufgrund des besonderen Färbeprozesses, empfiehlt der Hersteller Veredelung ausschließlich durch Bestückung



JN976 | JN976 **Men's Gipsy T-Shirt**
 100% Baumwolle
 S, M, L, XL, XXL, 3XL
 140 g/m²
 James&Nicholson

| | | |
|-------------|--------------|------------------|
| ATLANTIC | CHILI | DENIM |
| DUSTY OLIVE | FERN GREEN | GRAPHITE (SOLID) |
| GREY | HORIZON BLUE | RED |
| TURQUOISE | | |

Trendiges T-Shirt | Single Jersey mit aufwändiger Spray Print Technik | Gekämmte, ringgesponnene Baumwolle | Figurbetonte Schnittform | V-Ausschnitt und Ärmel mit schmalen Börtchen | Aufgrund des besonderen Färbeprozesses, empfiehlt der Hersteller Veredelung ausschließlich durch Bestückung

FASHION T-SHIRTS (V-NECK)



SFM122 | SF122 **Men's Feel Good Stretch V-Neck T**

96% Baumwolle / 4% Elasthan
S, M, L, XL, XXL
 165 g/m² SF Men

BLACK **WHITE**

Ripp-V-Ausschnitt mit Nackenband | Enzymgewaschen für einzigartig weiches Tragegefühl | Moderner, langer Schnitt | Doppelnähte an Ärmeln und Saum | Heraustrennbares Label für einfaches Umlabeln



SF122 | SK122 **Women's Feel Good Stretch V-Neck T**

96% Baumwolle / 4% Elasthan
XS, S, M, L, XL, XXL
 165 g/m² SF Women

BLACK **WHITE**

Stretch-T-Shirt mit V-Ausschnitt | Enzymgewaschen für einzigartig weiches Tragegefühl | Moderner, langer Schnitt | Ripp-V-Ausschnitt mit Nackenband | Doppelnähte an Ärmeln und Saum | Entfernbares SF (Skniffit) Label



L02940 | 02940 **Men's Imperial V-Neck T-Shirt**

100% Baumwolle (Grey Melange: 85% Baumwolle / 15% Viskose)
S, M, L, XL, XXL, 3XL
 190 g/m² SOL'S

DEEP BLACK **FRENCH NAVY** **GREY MELANGE** **RED**
ROYAL BLUE 241 **WHITE**

190 Jersey, 100% halbgekämmte, ringgesponnene Baumwolle | Nackenband | Ripp-Kragen | V-Ausschnitt | Kurzen Ärmel | Röhrenförmiger Schnitt | Abreiß-etikett



L02941 | 02941 **Women's Imperial V-Neck T-Shirt**

100% Baumwolle (Grey Melange: 85% Baumwolle / 15% Viskose)
S, M, L, XL, XXL
 190 g/m² SOL'S

DEEP BLACK **FRENCH NAVY** **GREY MELANGE** **RED**
ROYAL BLUE 241 **WHITE**

190 Jersey, 100% halbgekämmte, ringgesponnene Baumwolle | Nackenband | Ripp-Kragen | V-Ausschnitt | Kurzen Ärmel | Geschnitten und genäht | Abreiß-etikett



TEE JAYS



STRETCH

TJ401 | 401 **Stretch V-Neck Tee**
 90% Baumwolle / 10% Elasthan
 S, M, L, XL, XXL, 3XL
 195 g/m² Tee Jays

BLACK WHITE

2-lagiger Kragen mit Elasthan | Enzymgewaschen | Full Feeder-Elasthan | Doppelt genäht | Ringgesponnene, gekämmte Baumwolle | Vorgeschrumpt | Nackenband



TEE JAYS



60°

TJ8006 | 8006 **Fashion V-Neck Sof Tee**
 100% Baumwolle
 S, M, L, XL, XXL, 3XL
 185 g/m² Tee Jays

BLACK DARK GREY (SOLID) NAVY WHITE

Ringgesponnene, gekämmte Baumwolle | Modisch enger Schnitt | 2-lagiger Kragen mit Elasthan | Schulter-zu-Schulter Nackenband | Doppelt einlaufvorbehandelte Baumwolle | Langfaserige Baumwolle



TEE JAYS



STRETCH

TJ455 | 455 **Women's Fashion Stretch Tee Extra Length**
 92% Baumwolle / 8% Elasthan
 XS, S, M, L, XL, XXL
 175 g/m² Tee Jays

BLACK WHITE

Gekämmte Ringspinn-Baumwolle | Elasthan-Anteil im Kragen | Vorgeschrumpt | Extra lang | Enzymgewaschen | Full Feeder Elasthan



TEE JAYS



TJ5004 | 5004 **Men's Luxury V-Neck Tee**
 100% Baumwolle (Heather Grey: 85% Baumwolle / 15% Viskose)
 S, M, L, XL, XXL, 3XL
 160 g/m² Tee Jays

BLACK DARK OLIVE HEATHER GREY WHITE

Ringgesponnene und gekämmte Bio-Baumwolle | Leicht taillierter Schnitt | Schulter-an-Schulter-Nackenband | V-Ausschnitt | Doppelt einlaufvorbehandelte Bio-Baumwolle | Doppelt genäht | Bio-Langfaserbaumwolle | Enzymgewaschen



TEE JAYS



TJ5005 | 5005 **Women's Luxury V-Neck Tee**
 100% Baumwolle (Heather Grey: 85% Baumwolle / 15% Viskose)
 S, M, L, XL, XXL
 160 g/m² Tee Jays

BLACK WHITE

Ringgesponnene und gekämmte Bio-Baumwolle | Leicht taillierter Schnitt | Schulter-an-Schulter-Nackenband | V-Ausschnitt | Doppelt einlaufvorbehandelte Bio-Baumwolle | Doppelt genäht | Bio-Langfaserbaumwolle | Enzymgewaschen

FASHION T-SHIRTS (V-NECK)

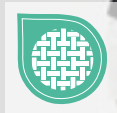
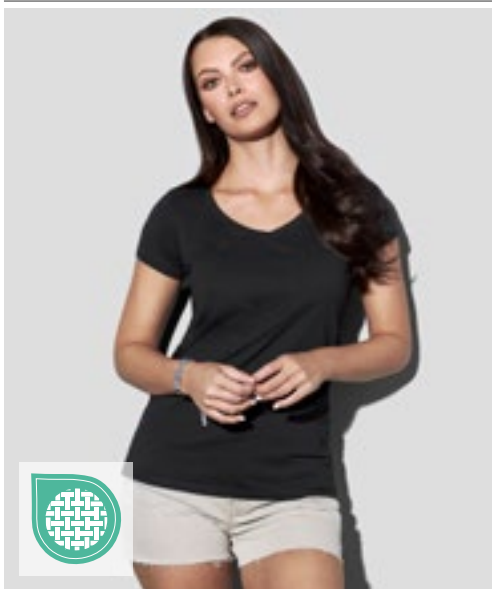

S9130 | ST9130 **Megan V-Neck Women**

100% Baumwolle (Grey Heather: 85% Baumwolle / 15% Viskose)

S, M, L, XL

145 g/m²

Stedman®

BLACK OPAL MARINA BLUE WHITE

Gekämmte, ringgesponnene Baumwolle | Kurze, moderne Ärmel mit schmalen Ripp-Bündchen | Schmäler, moderner Ripp-Kragen | Kontrastfarbendes Nackenband in Cupcake Pink | Pflegeetikett in der Seitennaht | Kleines Größenetikett im Nacken | Seitennähte | Waschbar bis 40 °C | Body Fit

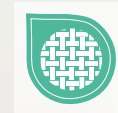

XP522 | XP522 **Women's Subli Plus® V-Neck T-Shirt**

100% Polyester

S (8-10), M (12-14), L (16-18), XL (20-22)

210 g/m²

Xpres

WHITE

Feuchtigkeitsregulierende Ausführung | 1x1 Ripp-Kragen | Absteppnaht um den Ausschnitt | Doppelnaht im Nackenbereich | Einfache Naht entlang des V-Ausschnitts vorn, Zweinadel-Naht an Saum und Ärmelbündchen | Gedrucktes Xpres-Etikett im Nackenband | Pflegeetikett in der Seitennaht



KUSTOM KIT®



K770 | KK770 **Women's Regular Fit Mandarin Collar Top**

95% Baumwolle / 5% Elasthan

XS/S (8-10), M/L (12-14), XL/XXL (16-18), 3XL/4XL (20-22)

200 g/m²

Kustom Kit

BLACK WHITE

Elasthan für besseren Tragekomfort | Geformte Seitennähte | Gerader Saum | Mandarin-V-Ausschnitt | Worldwide Responsible Accredited Production (WRAP)-zertifizierte Produktion

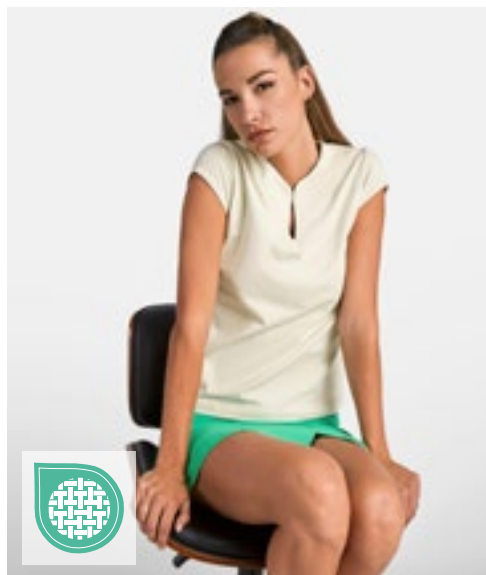

ROLY®



STRETCH

RY6532 | CA6532 **Women's Belice T-Shirt**

94% Baumwolle / 6% Elasthan

S, M, L, XL, XXL, 3XL

200 g/m²

Roly

S, M, L, XL, XXL, 3XL
 BLACK 02 CLAY ORANGE 266 DUSTY BLUE 267 LAVENDER 268
 LILAC 121 MIST GREEN 264 WHITE 01
 S, M, L, XL, XXL
 RED 60 ROSETTE 78 TURQUOISE 12

94% gekämmte Baumwolle / 6% Elasthan | Single-Jersey | Tailliert und figurbetont | Modisches Design | Rundhals mit Einschnitt | Kurze, eingefasste Ärmel | Seitennähte | Weiches Material mit angenehmen Griff | Herausreißbares Label

BEST
SELLER



BELLA+CANVAS



CV3480 | 3480 **Unisex Jersey Tank Top**

100% Baumwolle (Neon + Heather Farben: 52% Baumwolle / 48% Polyester), (Athletic Heather: 90% Baumwolle / 10% Polyester), (Triblend Farben: 50% Polyester / 25% Baumwolle / 25% Viskose)

XS, S, M, L, XL, XXL
145 g/m²

Canvas

| | | | |
|-------|--------------|---------------|------|
| BLACK | HEATHER NAVY | HEATHER SLATE | NAVY |
| RED | TRUE ROYAL | WHITE | |

Gekämmte und ringgesponnene Airlume-Baumwolle | Für den Einzelhandel geeignet | Unisex | Seitennähte | Farben Neon Blue, Neon Green und Neon Yellow: 125 g/m²



BELLA+CANVAS



BL8800 | 8800 **Flowy Racerback Tank Top**

65% Polyester / 35% Viskose (Marble Farben: 91% Polyester / 9% Baumwolle), (Neon Farben: 65% Polyester / 35% Viskose)

S, M, L, XL
125 g/m²

Bella

| | | | |
|------------|--------------|-------------------|-----------|
| BLACK | CORAL | DARK GREY HEATHER | MINT |
| NEON PINK | PEBBLE BROWN | RED | SOFT PINK |
| TRUE ROYAL | WHITE | | |

Gekettelter Saum | Racerback-Nähte sind optisch unversäumt und erscheinen „ausgerissen“ | Racerback | Mit Seitennaht | Lockerer, bequemer Schnitt | Tops in Heather / Neon Pink oder Heather / White gleichmäßig quergestreift



mantis

one
by mantis



P133 | M133 **Drop Armhole Vest**

100% Baumwolle (Heather Grey Melange: 85% Baumwolle / 15% Viskose)

XS, S, M, L, XL
150 g/m²

Mantis

| | | |
|-------|----------------------|-------|
| BLACK | HEATHER GREY MELANGE | WHITE |
|-------|----------------------|-------|

Zertifizierung als Bio-Baumwolle in Arbeit | Tiefer Arm Ausschnitt | Schmale Einfassung an Hals- und Arm Ausschnitt | Hoch geschnittenes Rückenteil | Modische Passform | Abreißbares Größenetikett



mantis

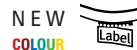

P92 | M92 **Women's Loose Fit Vest**

100% Baumwolle (Charcoal Grey Melange: 60% Baumwolle / 40% Polyester), (Natural Melange: 80% Baumwolle / 20% Polyester)

XS, S, M, L, XL, XXL
125 g/m²

Mantis

| | |
|-------|-------|
| BLACK | WHITE |
|-------|-------|

| | | |
|-----------------------|-----------------|------------|
| S, M, L, XL | | |
| CHARCOAL GREY MELANGE | NATURAL MELANGE | SOFT OLIVE |

Zertifizierung als Bio-Baumwolle in Arbeit, ringgesponnen und gekämmt | Single Jersey | Moderne, legere Passform | Geschwungener Saum | Schmale Einfassung an Hals- und Arm ausschnitt | Saum mit Zwillingnadel | Abreißbares Größenetikett im Nacken



JustTs
AWDB

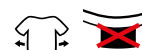

JT017 | JT017 **Women's Tank Top**

50% Polyester / 25% Viskose / 25% Baumwolle (Heather Black: 40% Viskose / 40% Baumwolle / 20% Polyester)

XS, S, M, L, XL
160 g/m²

Just Ts

| | | |
|------------|---------------|-------|
| DUSTY PINK | HEATHER BLACK | WHITE |
|------------|---------------|-------|

Entspannter Schnitt | Seitennähte (keine Schlauchware) | Nur Größenetikett – weiß mit Farbcodierung für Damen | Triblend-Material | Einfassung im gleichen Stoff an Ausschnitt und Arm ausschnitten | Ärmel und unterer Saum mit Zwillingnadelstich-Detail

FASHION T-SHIRTS (ÄRMELLOS)



BY019 | BY019 **Ladies' Tanktop**
 100% Baumwolle
 XS, S, M, L, XL, XXL, 3XL, 4XL, 5XL
 140 g/m² Build Your Brand

Single-Jersey | Neutrales Größenlabel ohne Branding, für Nackendruck geeignet | Doppelte Nähte am Saum | Modisch lang und weit geschnitten



BY038 | BY038 **Ladies' Neckholder Shirt**
 95% Baumwolle / 5% Elasthan
 XS, S, M, L, XL
 180 g/m² Build Your Brand

Stretch-Jersey | Neutrales Größenlabel ohne Branding | Modisch abgerundeter Saum | Zwei Träger zum Schnüren | Tailliert geschnitten

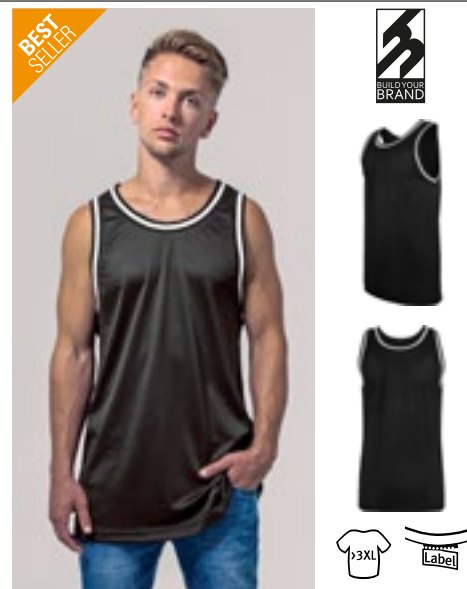

BY009 | BY009 **Mesh Tanktop**
 100% Polyester
 S, M, L, XL, XXL, 3XL, 4XL, 5XL
 130 g/m² Build Your Brand

Polyester-Mesh | Neutrales Größenlabel ohne Branding, für Nackendruck geeignet | 2-farbiges Ripp-Bündchen an Arm- und Halsöffnung | Doppelte Nähte am Saum | Lang geschnitten



BL6008 | 6008 **Women's Jersey Racerback Tank**
 100% Baumwolle (Athletic Heather: 90% Baumwolle / 10% Polyester), (Heather Farben: 52% Baumwolle / 48% Polyester)
 S, M, L, XL
 120 g/m² Bella

| | | |
|------------------|--------|-------------------|
| ATHLETIC HEATHER | BLACK | DARK GREY HEATHER |
| HEATHER MAUVE | MAROON | MILITARY GREEN |
| NAVY | RED | SUNSET |
| TRUE ROYAL | WHITE | |

Gekämmte und ringgesponnene Airlume-Baumwolle | Mit Seitennäht | Racerback | Entspannter Schnitt | Tear Away Label | Vorgeschrumpt



L173 | 01223 **Unisex Tank Top Jamaica**
 100% Polyester
 XS, S, M, L, XL, XXL
 120 g/m² SOL'S

| | | |
|-------|------------|-------------|
| BLACK | NEON GREEN | NEON ORANGE |
| WHITE | | |

Tiefe Armausschnitte | Geschnitten und genäht | Geeignet für Sublimationsdruck



JN8017 | 8017 **Ladies' Slub-Top**
 100% Baumwolle
 XS, S, M, L, XL, XXL
 130 g/m² James&Nicholson

| | | |
|------------------|--------------|-------------|
| CHILI | DENIM | DUSTY OLIVE |
| GRAPHITE (SOLID) | HORIZON BLUE | LIGHT GREY |
| SOFT PINK | | |

Damen Tank-Top im Vintage-Look | Single Jersey aus Flammgarn und gekämmter, ringgesponnener Bio-Baumwolle | Aufwändige Spray Print Technik | Doppellagiger Rollsaum | Hals- und Armausschnitt mit schmalen Bündchen | Leicht tailliert



Label

SFM236 | SF236 **Men's Muscle Vest**
 60% Baumwolle / 40% Polyester (Heather Grey: 85% Baumwolle / 15% Viskose)
S, M, L, XL, XXL
 140 g/m² SF Men

BLACK **BRIGHT RED** **HEATHER GREY** **ROYAL**
 WHITE

Racerback | Lang geschnitten | Abgesetzte Einfassung des Halsausschnitts und der Armlöcher | Gerader Saum mit Doppelnaht | Entfernbare SF (Skinnfit) Label

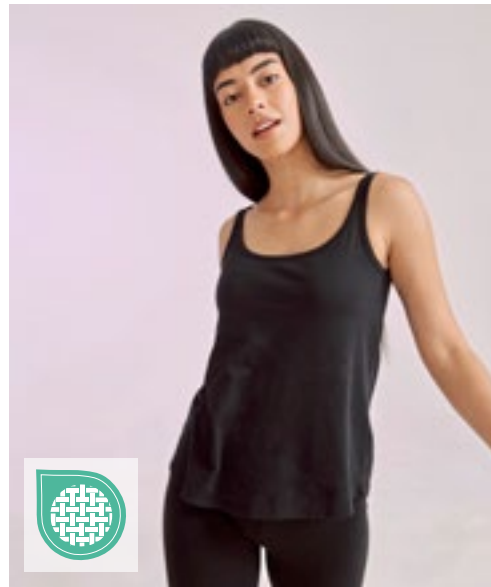

Label

SF234 | SK234 **Women's Slounge Vest**
 60% Baumwolle / 40% Polyester
XS, S, M, L, XL, XXL
 140 g/m² SF Women

BLACK **WHITE**

Herausreißbares Label | Legere Passform | Abgesteppte Einfassung an Hals und Armlöchern aus gleichem Material | U-Ausschnitt und tiefer Rückenausschnitt | Abgerundeter Saum mit etwas länger geschnittenem Rückenteil

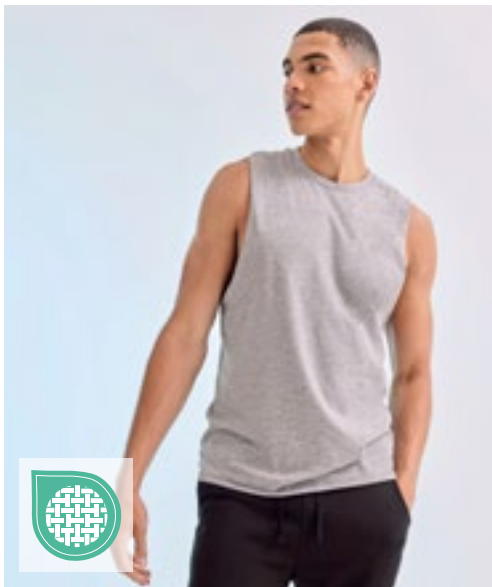

Label

SFM232 | SF232 **Men's High Neck Slash Armhole Vest**
 60% Baumwolle / 40% Polyester (Heather Grey: 85% Baumwolle / 15% Viskose)
XS, S, M, L, XL, XXL
 140 g/m² SF Men

BLACK **HEATHER GREY** **WHITE**

Single-Jersey | Ripp-Rundhalsausschnitt | Ungesäumte Kanten an Armlöchern und Saum | Heraustrennbares Label für einfaches Umlabeln

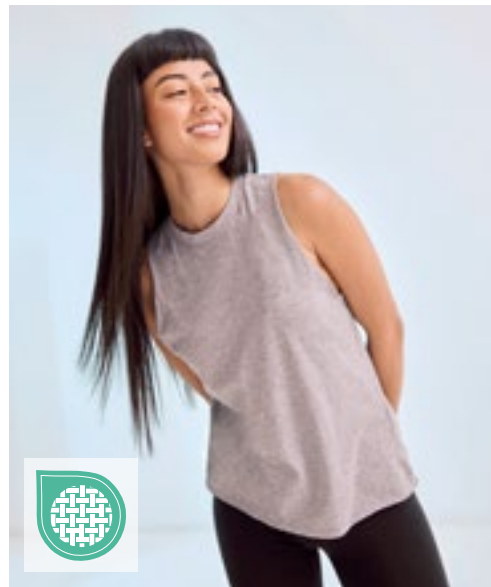

Label

SF232 | SK232 **Women's High Neck Slash Armhole Vest**
 60% Baumwolle / 40% Polyester (Heather Grey: 85% Baumwolle / 15% Viskose)
XS, S, M, L, XL, XXL
 140 g/m² SF Women

BLACK **HEATHER GREY** **WHITE**

Single-Jersey | Rundhalsausschnitt aus dehnbarem Ripp-Strick | Ungesäumte Kanten an Armlöchern und Saum | Herausreißbares Label



BEST SELLER



BCTM201 | TM201 T-Shirt Exact Move

100% Baumwolle (Sport Grey: 85% Baumwolle / 15% Viskose)
S, M, L, XL, XXL
 145 g/m² B&C

| | | | |
|-------|------|-----|----------------------|
| BLACK | NAVY | RED | SPORT GREY (HEATHER) |
| WHITE | | | |

100% einlaufvorbehandelte, ringgesponnene Baumwolle | Exact-Rundhalsauschnitt, doppelt gelegt | Kragen in 1x1 Ripp-Strick mit Elasthan | Nackenband | Schulter mit einfacher Steppnaht verstärkt | Kantenband an Armausschnitt mit doppelter Steppnaht | Bund unten mit doppelter Steppnaht | Seitennähte | B&C Collection ist Mitglied der Fair Wear Foundation

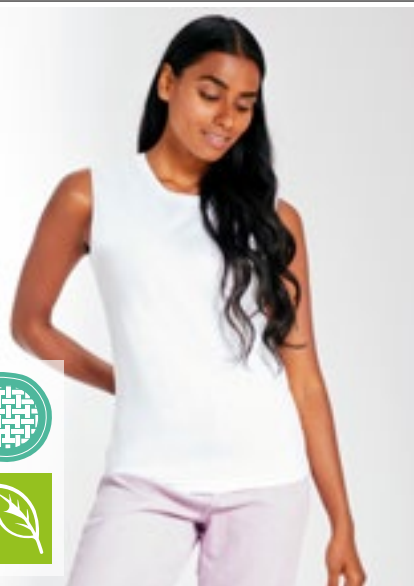

mantis

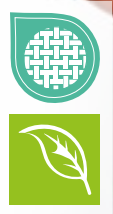

P82 | M82 Women's Raw Tank T

100% Baumwolle
S, M, L, XL
 150 g/m² Mantis

| | |
|-------|-------|
| BLACK | WHITE |
|-------|-------|

Zertifizierung als Bio-Baumwolle in Arbeit | Single-Jersey | Locker geschnittenes Tank Top | Moderner Schnitt | Länger geschnitten | Schmalere Halsauschnitt | Ungesäumtes Armloch | Abreißbares Größenetikett



BELLA+CANVAS



BL6003 | 6003 Women's Jersey Muscle Tank

100% Baumwolle (Athletic Heather: 90% Baumwolle / 10% Polyester), (Heather Farben: 52% Baumwolle / 48% Polyester)
S, M, L, XL
 120 g/m² Bella

| | | | |
|------------------|-------|-------------------|-------------------|
| ATHLETIC HEATHER | BLACK | DARK GREY HEATHER | HEATHER DEEP TEAL |
| HEATHER PEACH | LILAC | MAUVE | MILITARY GREEN |
| NAVY | WHITE | | |

Gekämmte und ringgesponnene Airlume-Baumwolle | Mit Seitennaht | Entspannter Schnitt | Tief ausgeschnittener Ärmelansatz | Tear Away Label | Vorgeschumpft



BELLA+CANVAS



BL8803 | 8803 Women's Flowy Scoop Muscle T-Shirt

65% Polyester / 35% Viskose (Marble Black, Marble White: 91% Polyester / 9% Baumwolle)
S, M, L, XL
 125 g/m² Bella

| | | | |
|-------|------------------------|------------------------|------|
| BLACK | MARBLE BLACK (HEATHER) | MARBLE WHITE (HEATHER) | MINT |
| WHITE | | | |

Tief ausgeschnittener Ärmelansatz | Mit Seitennaht | Abgerundeter Saum | Lockerer, bequemer Schnitt



BY208 | BY208 **Ladies Racer Back Top**

95% Baumwolle / 5% Elasthan
XS, S, M, L, XL, XXL, 3XL, 4XL, 5XL
180 g/m²

Build Your Brand



Racerback-Schnittführung | Hoher Rundhalsausschnitt | Slim Fit | Kurze Länge



BY209 | BY209 **Ladies Everyday Top**

95% Baumwolle / 5% Elasthan
XS, S, M, L, XL, XXL, 3XL, 4XL, 5XL
180 g/m²

Build Your Brand



Extra tiefe Armausschnitte | Slim Fit | Breite Träger | Tiefer Ausschnitt



BY134 | BY134 **Ladies' Turtleneck Short Top**

95% Baumwolle / 5% Elasthan
XS, S, M, L, XL, XXL, 3XL, 4XL, 5XL
180 g/m²

Build Your Brand



Sportliches ShortTop | Moderner Schnitt | Baumwolle mit Stretchanteil | Leichter Turtle Neck

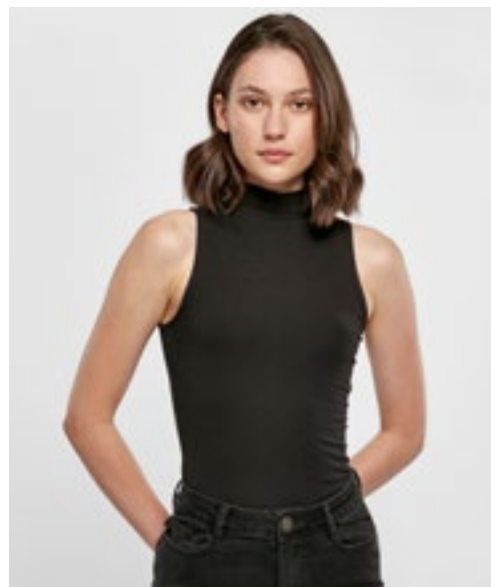

BY235 | BY235 **Ladies Sleeveless Turtleneck Body**

95% Baumwolle / 5% Elasthan
XS, S, M, L, XL, XXL, 3XL, 4XL, 5XL
180 g/m²

Build Your Brand



Ärmellos | Schulterfrei | Feiner Rollkragen | Slim Fit | Im Schritt mit Druckknopf Verschluss

FASHION T-SHIRTS (LANGARM)



BCTM070 | TM070 **Inspire Long Sleeve T / Men_°**

100% Baumwolle (Sport Grey: 90% Baumwolle / 10% Viskose)
S, M, L, XL, XXL, 3XL
 140 g/m² B&C

| | | |
|-----------|----------------------|----------|
| BLACK | COBALT BLUE | FIRE RED |
| NAVY BLUE | SPORT GREY (HEATHER) | WHITE |

100% ringgesponnene, gekämmte Bio-Baumwolle oder Baumwolle im Übergang zu Bio | „B&C No Neck-Etikett“ | Bequeme Länge | Seitennähte | Lange Ärmel | Medium-Fit | Dünne Kragenrippe | Kragen- und Schulternähte sind mit einem weichen Kantenband verstärkt | Bio-Jersey | Weiche und ebenmäßige Oberfläche | B&C Collection ist Mitglied der Fair Wear Foundation



BCTW071 | TW071 **Inspire Long Sleeve T / Women_°**

100% Baumwolle (Sport Grey: 90% Baumwolle / 10% Viskose)
XS, S, M, L, XL, XXL
 140 g/m² B&C

| | | |
|-----------|----------------------|----------|
| BLACK | COBALT BLUE | FIRE RED |
| NAVY BLUE | SPORT GREY (HEATHER) | WHITE |

100% ringgesponnene, gekämmte Bio-Baumwolle oder Baumwolle im Übergang zu Bio | „B&C No Neck-Etikett“ | Bequeme Länge | Seitennähte | Medium Fit | Dünne Kragenrippe | Die Kragenrückseite ist mit einem weichen Kantenband verstärkt | Bio-Jersey | Weiche und ebenmäßige Oberfläche | B&C Collection ist Mitglied der Fair Wear Foundation



EA021 | EA021 **Erawan Organic Long Sleeve Tee**

100% Baumwolle
XS, S, M, L, XL, XXL
 150 g/m² Ecologie

| | |
|--------------|-----------|
| ARCTIC WHITE | JET BLACK |
|--------------|-----------|

100% Bio-Baumwolle | Single-Jersey | Ripp-Kragen | Nackenband | Seitennähte – nicht-röhrenförmiger Body | Saum und Ärmel mit Zwillingen-Detail | Eingesetzte Ärmel | Rundhalsausschnitt | Modische Passform | Lange Ärmel | Größenetikett nur für einfaches Rebranding



JT002 | JT002 **Long Sleeve Tri-Blend T**

50% Polyester / 25% Viskose / 25% Baumwolle
S, M, L, XL, XXL
 160g/m² Just Ts

| | | |
|------------------|--------------|-------------|
| HEATHER CHARCOAL | HEATHER GREY | SOLID BLACK |
| SOLID WHITE | | |

Modern Fit | Langärmelig | Größenetikett nur für einfaches Rebranding | Stilvolles und hautsympathisches Triblend-Gewebe | Oberfläche ideal für Drucke oder Verzierungen | Nackenband | Gerippter Rundhalsausschnitt | Weiches Material | Eingesetzte Ärmel | Ärmel und unterer Saum mit Zwillingen-Detail | Seitennähte | Produktion mit Worldwide Responsible Accredited Production (WRAP)-Zertifizierung



JT002F | JT002F **Women's Long Sleeve Tri-Blend T**

50% Polyester / 25% Viskose / 25% Baumwolle
XS, S, M, L, XL
 160 g/m² Just Ts

| | | |
|------------------|--------------|-------------|
| HEATHER CHARCOAL | HEATHER NAVY | SOLID BLACK |
| SOLID WHITE | | |

Damenschnitt mit Seitennähten | Langärmelig | Größenetikett nur für einfaches Rebranding | Stilvolles und hautsympathisches Triblend-Gewebe | Oberfläche ideal für Drucke oder Verzierungen | Nackenband | Gerippter Rundhalsausschnitt | Weiches Material | Doppelnähte an Ärmeln und unterem Saum | Seitennähte | Produktion mit Worldwide Responsible Accredited Production (WRAP)-Zertifizierung



P97 | M97 **Women's Loose Fit Long Sleeve T**

100% Baumwolle
S, M, L, XL
 125 g/m² Mantis

| | |
|-------|-------|
| BLACK | WHITE |
|-------|-------|

Zertifizierung als Bio-Baumwolle in Arbeit, ringgesponnen und gekämmt | Single Jersey | Weiter Halsausschnitt | Modern Fit | Raglan-Ärmel | Abgerundeter Saum mit leicht verlängertem Rückenteil | Abreißbares Größenetikett



Neutral
Certified Responsibility™



NE81006 | O81006 **Ladies' Three Quarter Sleeve T-Shirt**

100% Baumwolle
XS, S, M, L, XL, XXL
155 g/m²

Neutral

| | | | |
|------------|----------|------|-----|
| BLACK | BORDEAUX | NAVY | RED |
| SPORT GREY | WHITE | | |

Fairtrade-zertifizierte Baumwolle | Zertifizierte, gekämmte Bio-Baumwolle | Single Jersey Strick | 3/4-Ärmel | Elasthan Ripp am Halsausschnitt | Nackenband innen

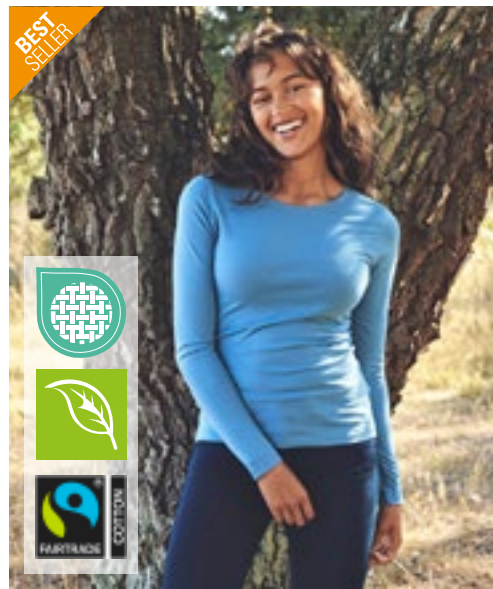

Neutral
Certified Responsibility™



BEST SELLER

NE81050 | O81050 **Ladies' Long Sleeve T-Shirt**

100% Baumwolle
XS, S, M, L, XL, XXL
155 g/m²

Neutral

| | | | |
|--------------|----------------------|--------------|----------|
| BLACK | BORDEAUX | BOTTLE GREEN | CHARCOAL |
| DARK HEATHER | DUSTY INDIGO | DUSTY MINT | GREEN |
| LIGHT BLUE | LIGHT PINK | LIME | MILITARY |
| NAVY | ORANGE | PINK | RED |
| ROYAL | SAPPHIRE | SPORT GREY | TEAL |
| WHITE | WHITE - NAVY STRIPED | YELLOW | |

Fairtrade-zertifizierte Baumwolle | Gekämmte Bio-Baumwolle | Single Jersey Strick | Modern Fit | Lange Ärmel | Elasthan Ripp am Halsausschnitt | Inneres Nackenband



BEST SELLER

Neutral
Certified Responsibility™



NE61050 | O61050 **Men's Long Sleeve T-Shirt**

100% Baumwolle
XS, S, M, L, XL, XXL, 3XL, 4XL, 5XL
155 g/m²

Neutral

| | | |
|-------|------|------------|
| BLACK | NAVY | SPORT GREY |
| WHITE | | |

S, M, L, XL, XXL, 3XL

| | | |
|--------------|--------------|----------------------|
| BORDEAUX | BOTTLE GREEN | CHARCOAL |
| DARK HEATHER | DUSTY INDIGO | DUSTY MINT |
| GREEN | LIGHT BLUE | LIGHT PINK |
| LIME | MILITARY | ORANGE |
| PINK | RED | ROYAL |
| SAPPHIRE | TEAL | WHITE - NAVY STRIPED |
| YELLOW | | |

Zertifizierte Fairtrade-Baumwolle | Gekämmte Bio-Baumwolle | Single Jersey Strick | Modern Fit | Lange Ärmel | Elasthan Ripp am Halsausschnitt | Inneres Nackenband



SFM124 | SF124 **Men's Feel Good Long Sleeved Stretch T**

96% Baumwolle / 4% Elasthan (Heather Grey:
81% Baumwolle / 15% Viskose / 4% Elasthan)
S, M, L, XL, XXL
165 g/m² SF Men

BLACK **HEATHER GREY** **WHITE**

Moderner, langer Schnitt | Gerippter Rundhalsausschnitt mit Nackenband | Enzymgewaschen für einzigartig weiches Tragegefühl | Doppelnähte an Ärmeln und Saum | Entfernbare SF (Skinnifit) Label

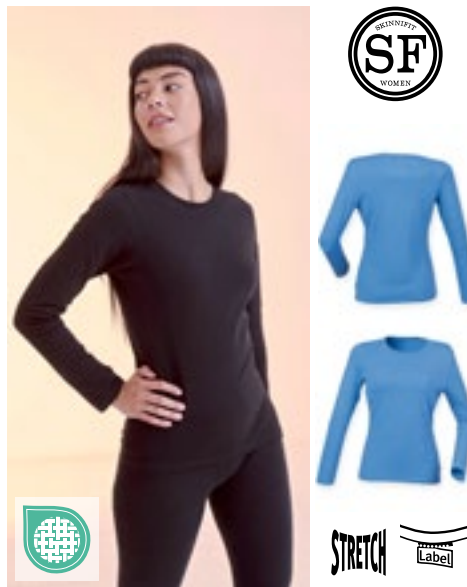

SF124 | SK124 **Women's Feel Good Long Sleeved Stretch T**

96% Baumwolle / 4% Elasthan (Heather Blue:
65% Polyester / 30% Baumwolle / 5% Elasthan)
XS, S, M, L, XL, XXL
165 g/m² SF Women

BLACK **HEATHER BLUE** **WHITE**

Gerippter Rundhalsausschnitt mit Nackenband | Moderner, langer Schnitt | Enzymgewaschen für einzigartig weiches Tragegefühl | Doppelnähte an Ärmeln und Saum | Entfernbare SF (Skinnifit) Label



K510 | KK510 **Fashion Fit Long Sleeve Superwash® 60° Tee**

65% Polyester / 35% Baumwolle
XS, S, M, L, XL, XXL, 3XL
160 g/m² Kustom Kit

BLACK **DARK GREY MARL** **NAVY**

1x1 Ripp-Kragen | Nacken- und Schulterband aus dem gleichen Stoff wie Hauptstoff | Abgesteppter, vorderer Halsbesatz | Saum und Ärmelbündchen mit Doppelnaht | Kustom Kit® - Abreißetikett am Nacken



S9040 | ST9040 **Morgan Long Sleeve**

100% Baumwolle
S, M, L, XL
160 g/m² Stedman®

BLACK OPAL **MARINA BLUE** **SLATE GREY (SOLID)**
WHITE

Body Fit | Ringspinn-Baumwolle | Single-Jersey | Eingefasster Ripp-Kragen | Seitennähte | Kleines Größenetikett im Nacken | Pflege-Etikett in der Seitennaht | Waschbar bei 40 °C



S9620 | ST9620 **Clive Long Sleeve**

95% Baumwolle / 5% Elasthan (Grey Heather:
82% Baumwolle / 14% Viskose / 4% Elasthan)
S, M, L, XL, XXL
170 g/m² Stedman®

BLACK OPAL **GREY HEATHER** **SLATE GREY (SOLID)**
WHITE

95% gekämmte, ringgesponnene Baumwolle / 5% Elasthan | Single-Jersey, „Full-Feeder“ | Schmalere Kragen | Kontrastfarbened Nackenband | Schmalere Ärmelsaum | Verstärkte Schulternaht | Pflegeetikett in der Seitennaht | Kleines Größenetikett im Nacken | Seitennähte | Body Fit



S9720 | ST9720 **Claire Long Sleeve Women**

95% Baumwolle / 5% Elasthan (Grey Heather:
82% Baumwolle / 14% Viskose / 4% Elasthan)
S, M, L, XL
170 g/m² Stedman®

BLACK OPAL **CUPCAKE PINK** **GREY HEATHER**
MARINA BLUE **WHITE**

95% gekämmte Ringspinn-Baumwolle / 5% Elasthan | Single-Jersey, „Full-Feeder“ | Schmalere Kragen | Verstärkte Schulternaht | Kontrastfarbened Nackenband | Schmalere Ärmelsaum | Weiter, moderner Halsausschnitt | Kleines Größenetikett im Nacken | Pflegeetikett in der Seitennaht | Seitennähte | Body Fit | Waschbar bis 40 °C



miners
mate



MY210 | MY210 **my mate - Unisex Long Sleeve**

Uni Farben: 100% Baumwolle; Heather Farben: 60% Baumwolle / 40% Polyester; Heather Grey: 85% Baumwolle / 15% Viskose
XS, S, M, L, XL, XXL, 3XL
 160 g/m² Miners mate

| | | |
|-------------------------|-------------------------|---------------------------|
| BLACK/BLACK | BLACK/HEATHER BLACK | BURGUNDY/HEATHER BURGUNDY |
| GREY SOLID/HEATHER GREY | HEATHER GREY/GREY SOLID | NAVY/HEATHER NAVY |
| OLIVE/HEATHER OLIVE | WHITE/WHITE | |

Klassische Passform | Ringgesponnene Baumwolle | Single Jersey | Entfernbare miners mate Etikett | Neutrales Größenetikett im Kragen, seitlich versetzt | Einlaufvorbehandelt und Enzymgewaschen



JustTs
RWDTs

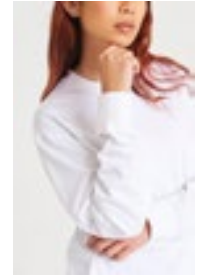

JT019 | JT019 **OverSIZE 100 Long Sleeve T**

100% Baumwolle
S, M, L, XL, XXL
 190 g/m² Just Ts

| | |
|------------|-------|
| DEEP BLACK | WHITE |
|------------|-------|

Gekämmte Ringspun-Baumwolle | Oversize-Passform | Seitennähte | Lange Ärmel mit Manschette | Gerippter Rundhalsausschnitt mit Band im Nacken | Eingesetzte Ärmel | Zwillingnadelstich-Detail | Nur Größenetikett, schwarz mit Farbcodierung für Unisex



promodoro

E4085 | 4085 **Women's Slim Fit-T Long Sleeve**

95% Baumwolle / 5% Elasthan
XS, S, M, L, XL, XXL
 180 g/m² Promodoro

| |
|-------|
| BLACK |
|-------|

Figurbetont | Langarm-T-Shirt | Single-Jersey | 95% gekämmte Baumwolle / 5% Elasthan



mantis



P06 | M06 **Essential Heavy Long Sleeve T**

100% Baumwolle
XS, S, M, L, XL, XXL
 220 g/m² Mantis

| | | |
|-------|----------------------|------|
| BLACK | HEATHER GREY MELANGE | NAVY |
| WHITE | | |

Zertifizierung als 100% Bio-Baumwolle im Übergang | Single-Jersey | Unisex-Style | Weiche, schwere Baumwolle | Loose Fit | Ribbündchen | Grob gerippter Kragen | Säume mit einfacher Naht | Abreißbares Nackenetikett | Pflegeetikett mit QR-Code zur Rückverfolgung der Lieferkette und Prüfung der positiven Auswirkungen des Kaufs von Biomaterialien | Pflegeetikett aus Bio-Baumwolle



BUILD YOUR BRAND



BY198 | BY198 **Oversized Cut On Sleeve Longsleeve**

100% Baumwolle
XS, S, M, L, XL, XXL, 3XL, 4XL, 5XL
 220 g/m² Build Your Brand

| | | |
|-------|------|-------|
| BLACK | SAND | WHITE |
|-------|------|-------|

Single Jersey | Oversized fit | Gerippter Rundhalsausschnitt | Überschnittene Schultern

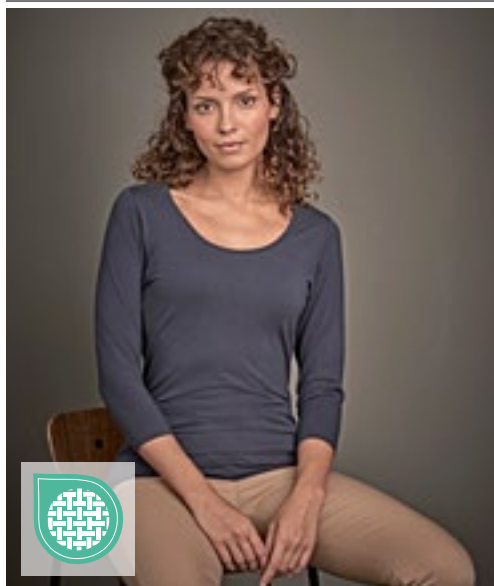

TEE JAYS



STRETCH



TJ460 | 460 **Women's Stretch 3/4 Sleeve Tee**

90% Baumwolle / 10% Elasthan

S, M, L, XL, XXL, 3XL

195 g/m²

Tee Jays

BLACK NAVY WHITE

Doppelt genäht | Ripp-Kragen mit Elasthan | Enzymgewaschen | Full Feeder-Elasthan | Gekämmte, ringgesponnene Baumwolle | Verstärkte Schulternähte



TEE JAYS

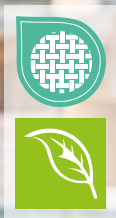

TJ590 | 590 **Women's Long Sleeve Interlock Tee**

100% Baumwolle

S, M, L, XL, XXL, 3XL

220 g/m²

Tee Jays

BLACK DARK GREY (SOLID) NAVY WHITE

Bio-Baumwolle | Doppelt genäht | Enzym- und silikongewaschen | Ripp-Kragen mit Elasthan | Doppelt einlaufvorbehandelt | Gekämmte, ringgesponnene, langfaserige Baumwolle | Shaped Fit

TEE JAYS



TJ530 | 530 **Men's Long Sleeve Interlock Tee**

100% Baumwolle

S, M, L, XL, XXL, 3XL

220 g/m²

Tee Jays

BLACK DARK GREY (SOLID) NAVY WHITE

Bio-Baumwolle | Doppelt genäht | Enzym- und silikongewaschen | Shaped Fit | Doppelt einlaufvorbehandelt | Gekämmte, ringgesponnene, langfaserige Baumwolle

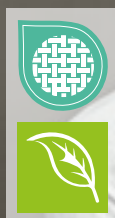
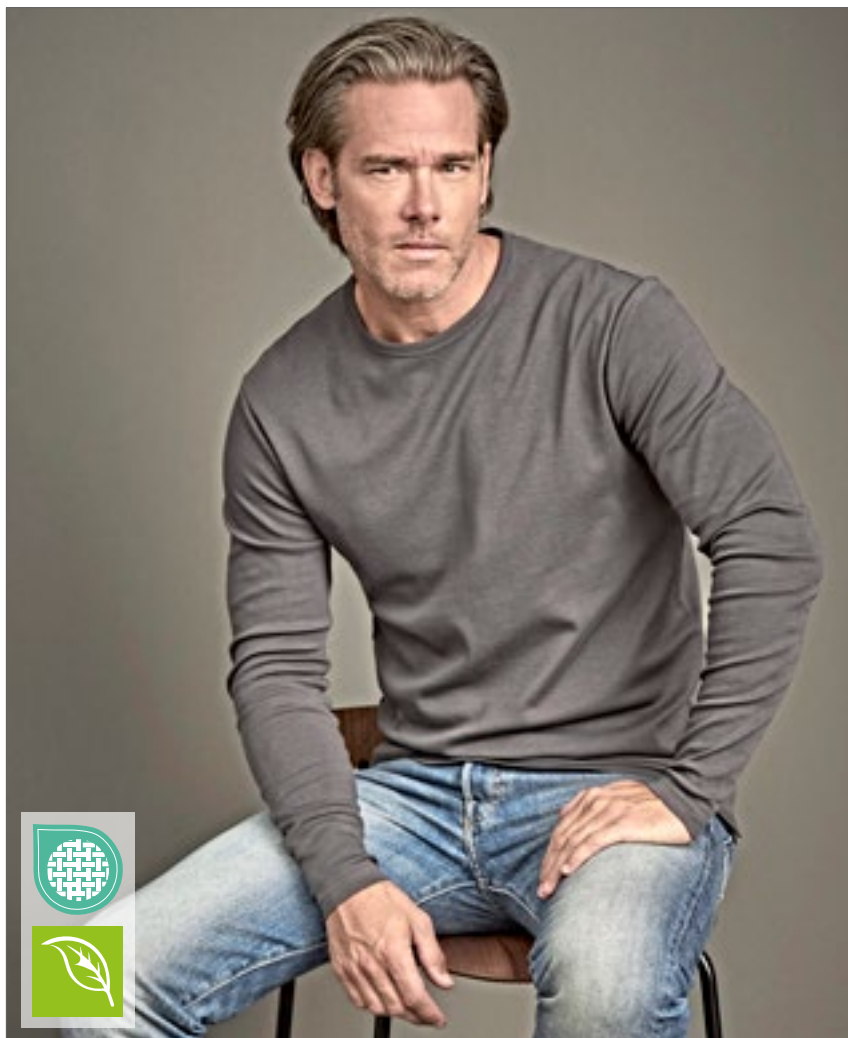



X.O. by promodoro



XO1460 | 1460 **Men's V-Neck T-Shirt Long Sleeve**

100% Baumwolle
XS, S, M, L, XL, XXL, 3XL
140 g/m² X.O by Promodoro

| | | | |
|--------------------|-------------|--------------|--------|
| BLACK | BRIGHT ROSE | HEATHER NAVY | PETROL |
| STEEL GREY (SOLID) | WHITE | | |

Gekämmte Baumwolle | Elegantes weiches Griffgefühl | Elastisch | Kragenfassung in self fabric | Neutrales Größenetikett | Verstärkte Schulternähte | Doppelnähte | Seitennähte | Schmal geschnitten



X.O. by promodoro



XO1560 | 1560 **Women's V-Neck T-Shirt Long Sleeve**

100% Baumwolle
XS, S, M, L, XL, XXL, 3XL
140 g/m² X.O by Promodoro

| | | | |
|--------------------|-------------|--------------|--------|
| BLACK | BRIGHT ROSE | HEATHER NAVY | PETROL |
| STEEL GREY (SOLID) | WHITE | | |

Gekämmte Baumwolle | Elegantes weiches Griffgefühl | Elastisch | Kragenfassung in self fabric | Neutrales Größenetikett | Verstärkte Schulternähte | Doppelnähte | Seitennähte | Schmal geschnitten



BY091 | BY091 **Long Sleeve Tee With Cuffrib**

100% Baumwolle
XS, S, M, L, XL, XXL
200 g/m² Build Your Brand

| | |
|-------|-------|
| BLACK | WHITE |
|-------|-------|

Langarmshirt mit Ripp-Bündchen | Rundhalsauschnitt | Breit gerippte Ärmelbündchen



BY041 | BY041 **Ladies' Viscose Long Sleeve**

95% Viskose / 5% Elasthan
XS, S, M, L, XL
170 g/m² Build Your Brand

| |
|-------|
| BLACK |
|-------|

Single-Jersey | Neutrales Größenlabel ohne Branding | Für Nackendruck geeignet | Bündchen mit Saum | Extra lang



SFM514 | SF514 **Unisex Drop Shoulder Slogan Top**

100% Baumwolle (Heather Grey: 85% Baumwolle / 15% Viskose)
XXS, XS, S, M, L, XL, XXL
220 g/m² SF Men

| | |
|--------------|---------------------------|
| BLACK | BRIGHT PINK |
| HEATHER GREY | OXFORD NAVY/WHITE STRIPES |
| WHITE | WHITE/BLACK STRIPES |

Übergrößer mit heruntergesetztem Armloch für eine optimale Gestaltungsfläche | Halsausschnitt und Bündchen im Rippenmuster mit Ziernaht | Nackenband und Seitenschlitze | Gerade Vorderseite, gesenkter Rückensaum | Entfernbare SF (Skinnifit) Label | Verwaschene Optik



BELLA+CANVAS



BEST SELLER



BL6682 | 6682 **Women's Racerback Cropped Tank**

52% Baumwolle / 48% Polyester (Athletic Heather: 90% Baumwolle / 10% Polyester)

S, M, L, XL
125 g/m²

Bella

| | | | |
|------------------------|-------------------|-------------------|--------------------|
| ATHLETIC HEATHER | DARK GREY HEATHER | HEATHER DEEP TEAL | HEATHER DUSTY BLUE |
| HEATHER FRENCH VANILLA | HEATHER MAUVE | HEATHER MUSTARD | HEATHER NAVY |
| HEATHER OLIVE | HEATHER ORCHID | HEATHER SUNSET | SOLID BLACK BLEND |
| SOLID WHITE BLEND | | | |

BY042 | BY042 **Ladies' Cropped Tee**

95% Baumwolle / 5% Elasthan (Grey: 85% Baumwolle / 10% Viskose / 5% Elasthan)

XS, S, M, L, XL, XXL, 3XL, 4XL, 5XL
180 g/m²

Build Your Brand

| | | | |
|-------|-------|------------|------------|
| BLACK | GREY | LIGHT NAVY | OCEAN BLUE |
| PINK | WHITE | | |

Single Jersey | Neutrales Größenlabel ohne Branding | Für Nackendruck geeignet | Kurz geschnitten | Modische Passform

Gekämmte(s) und ringgesponnene(s) Airlume-Baumwolle/Polyester-Jersey | Mit Seitennaht | Ungesäumtes Armloch | Racerback | Kurz geschnitten | Tear Away Label | Vorgeschumpft

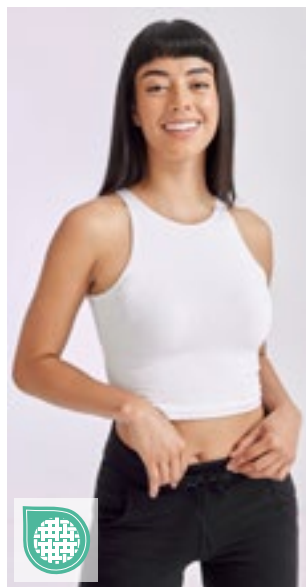

SF106 | SK106 **Women's Cropped Top**

93% Baumwolle / 7% Elasthan

XS, S, M, L, XL
190 g/m²

SF Women

| | |
|-------|-------|
| BLACK | WHITE |
|-------|-------|

Single-Jersey | Verkürztes Oberteil | Racer-Ausschnitt vorne und hinten | Doppelnähte an Saum, Kragen und Armausschnitten | Herausreißbares Label



SF170 | SK170 **Women's High Neck Crop Vest**

96% Baumwolle / 4% Elasthan

XS, S, M, L
220 g/m²

SF Women

| | |
|-------|-------|
| BLACK | WHITE |
|-------|-------|

Soft-Stretch Single-Jersey | Abgesetzter Trichterkragen | Tailienlang geschnitten | Doppelnähte an Arm-löchern und Saum | Abreißetikett



mantis



P127 | M127 **Women's Organic Crop Vest**

100% Baumwolle

S, M, L
150 g/m²

Mantis

| | |
|-------|-------|
| BLACK | WHITE |
|-------|-------|

Zertifizierung als Bio-Baumwolle in Arbeit | Single Jersey | Kurzes A-Linien-Top | Breite Träger | Schmale Einfassung an Hals- und Armausschnitt | Saum mit Zwillingnadel | Abreißetikett



NEW

BELLA+CANVAS



BL1012 | 1012 **Women's Micro Rib Spaghetti Strap Tank**

52% Baumwolle / 48% Polyester (Athletic Heather: 90% Baumwolle / 10% Polyester)

XS, S, M, L, XL, XXL

Bella

| | | | |
|------------------|-----------------------|-------------------|------------------|
| ATHLETIC HEATHER | SOLID BABY BLUE BLEND | SOLID BLACK BLEND | SOLID NAVY BLEND |
| SOLID PINK BLEND | SOLID RED BLEND | SOLID WHITE BLEND | |

Gekämmte und ringgesponnene Airlume-Baumwolle | 3/4-Länge | 1x1-Ripp | Fitted | Vorgeschrumpft | Mit Seitennaht



NEW

BELLA+CANVAS



BL1019 | 1019 **Women's Micro Rib Racer Tank**

52% Baumwolle / 48% Polyester (Athletic Heather: 90% Baumwolle / 10% Polyester)

XS, S, M, L, XL, XXL

Bella

| | | | |
|------------------|-------------------|---------------------|------------------|
| ATHLETIC HEATHER | SOLID BLACK BLEND | SOLID NATURAL BLEND | SOLID NAVY BLEND |
| SOLID PINK BLEND | SOLID RED BLEND | SOLID WHITE BLEND | |

Gekämmte und ringgesponnene Airlume-Baumwolle | Hochgeschlossen | 3/4-Länge | 1x1-Ripp | Fitted

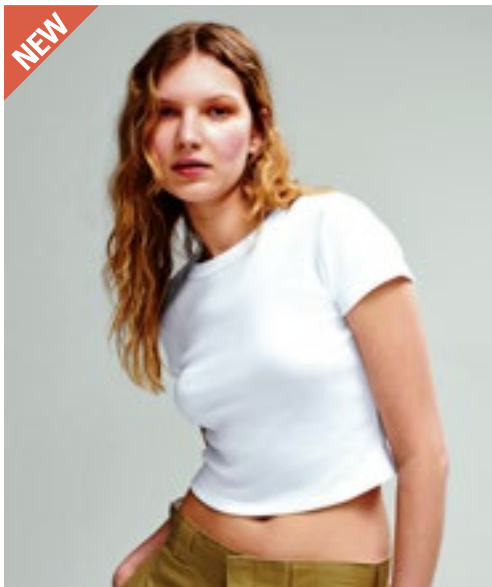

NEW

BELLA+CANVAS



STRETCH

BL1010 | 1010 **Women's Micro Rib Baby Tee**

52% Baumwolle / 48% Polyester (Athletic Heather: 90% Baumwolle / 10% Polyester)

XS, S, M, L, XL, XXL

Bella

| | | | |
|------------------|-----------------------|-------------------|---------------------|
| ATHLETIC HEATHER | SOLID BABY BLUE BLEND | SOLID BLACK BLEND | SOLID NATURAL BLEND |
| SOLID NAVY BLEND | SOLID PINK BLEND | SOLID RED BLEND | SOLID WHITE BLEND |

Gekämmte und ringgesponnene Airlume-Baumwolle | Rundhalseinfassung | Mittlere Länge | 1x1-Ripp | Fitted | Stretch-Passform | Vorgeschrumpft | Mit Seitennaht

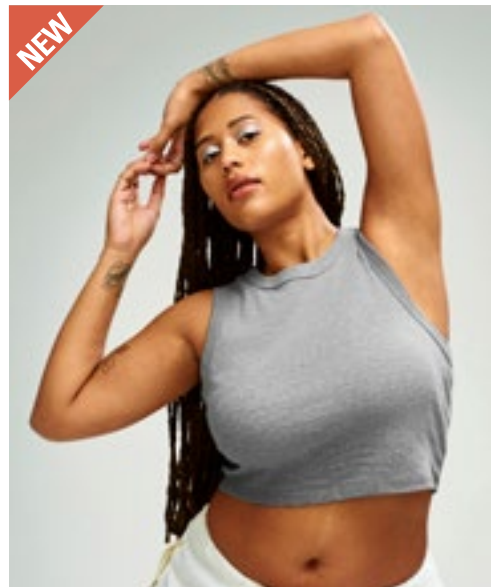

NEW

BELLA+CANVAS



STRETCH

BL1013 | 1013 **Women's Micro Rib Muscle Crop Tank**

52% Baumwolle / 48% Polyester (Athletic Heather: 90% Baumwolle / 10% Polyester)

XS, S, M, L, XL, XXL

Bella

| | | | |
|------------------|-------------------|-------------------|---------------------|
| ATHLETIC HEATHER | SOLID BLACK BLEND | SOLID KELLY BLEND | SOLID NATURAL BLEND |
| SOLID NAVY BLEND | SOLID RED BLEND | SOLID WHITE BLEND | |

Gekämmte und ringgesponnene Airlume-Baumwolle | Tiefe Armausschnitte | Kurz geschnitten | 1x1-Ripp | Fitted | Stretch-Passform | Vorgeschrumpft | Mit Seitennaht

FASHION T-SHIRTS (CROPPED)

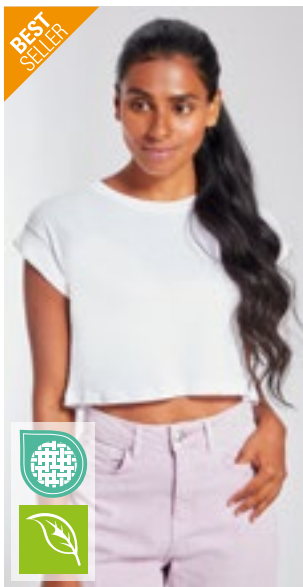

mantis



NEW
COLOUR
Label

P96 | M96 **Women's Crop Top T**

100% Baumwolle (Heather Grey Melange:
85% Baumwolle / 15% Polyester)

XS, S, M, L, XL
120 g/m²

Mantis

| | | |
|-------|----------------------|-----------|
| BLACK | HEATHER GREY MELANGE | SOFT PINK |
| WHITE | | |

Lockerer, bauchfreies Rundhals T-Shirt | Bio-Baumwolle, ringgesponnen und gekämmt | Fallende Schulterpartie mit aufgerollten Ärmeln | Saum mit Zwillingnadel | 1x1 Ripp-Kragen | Abreißbares Größenetikett



mantis



Label

P198 | M198 **Women's Cropped Heavy T**

100% Baumwolle

S, M, L, XL
220 g/m²

Mantis

| | |
|-------|-------|
| BLACK | WHITE |
|-------|-------|

Zertifizierung als 100% Bio-Baumwolle im Übergang | Single-Jersey | Weiche, schwere Baumwolle | Kurz geschnitten | Loose Fit | Abreißbares Nackenetikett | Pflegeetikett mit QR-Code zur Rückverfolgung der Lieferkette und Prüfung der positiven Auswirkungen des Kaufs von Biomaterialien | Pflegeetikett aus Bio-Baumwolle



Just Ts
RWD



Label

JT006 | JT006 **Women's Tri-Blend Cropped T**

50% Polyester / 25% Viskose / 25% Baumwolle
(Heather Black: 40% Viskose / 40% Baumwolle / 20% Polyester)

XS, S, M, L, XL
160 g/m²

Just Ts

| | | |
|---------------|--------------|-------------|
| HEATHER BLACK | HEATHER GREY | SOLID BLACK |
| SOLID WHITE | | |

Verkürzter Damenschchnitt mit Seitennähten | Kurzen Ärmel | Stilvolles und hautsympathisches Triblend-Gewebe | Oberfläche ideal für Drucke oder Verzierungen | Gerippter Rundhalsausschnitt mit Band im Nacken | Ärmel und unterer Saum mit Zwillingnadelstich-Detail | Größenetikett nur für einfaches Rebranding | Seitennähte | Worldwide Responsible Accredited Production (WRAP)-zertifizierte Produktion



BELLA+CANVAS



Label

BL6482 | 6482 **Women's Jersey Crop Tee**

100% Baumwolle

S, M, L, XL
120 g/m²

Bella

| | | | |
|------------------|-------|----------------|---------|
| ATHLETIC HEATHER | BLACK | MILITARY GREEN | MUSTARD |
| VINTAGE WHITE | WHITE | | |

100% gekämmte und ringgesponnene Airlume-Baumwolle | Saumabschluss | Übergroße Ärmel | Halseinfassung | Entspannter Schnitt



Label

SF237 | SK237 **Women's Cropped Boxy T**

60% Baumwolle / 40% Polyester

XXS, XS, S, M, L, XL
140 g/m²

SF Women

| | |
|-------|-------|
| BLACK | WHITE |
|-------|-------|

Herausreißbares Label | Kurz geschnittenes T-Shirt mit übergroßer, kastiger Passform | Gerippter Stretch-Halsausschnitt | Zwillingnadelstich



BY054 | BY054 **Ladies' Acid Washed Cropped Tee**

100% Baumwolle
XS, S, M, L, XL
170 g/m²

Build Your Brand

DARKGREY WHITE **GREY BLACK**

Neutrales Größenlabel ohne Branding | Für Nackendruck geeignet | Überschnittene Schulter | Nackenband | Ribbündchen am Halsausschnitt | Doppelnähte am Saum | Normal geschnitten | Farbabweichungen sind möglich. Eine einheitliche Lieferung kann nicht gewährleistet werden. Die Unterschiede in der Ausführung stellen keinen Mangel dar.



BY264 | BY264 **Ladies Short Oversized Tee**

100% Baumwolle
XS, S, M, L, XL, XXL, 3XL, 4XL, 5XL
140 g/m²

Build Your Brand

BALTIC BLUE **BLACK** **HIBISKUS PINK** **SAND**
SOFT LILAC **WHITE**

Bauchfreier Schnitt | Legere Oversize Passform | Kurze, weite Ärmel | Rundhalsausschnitt



JustTs
AWDs



JT016 | JT016 **Women's Long Sleeve Cropped T**

50% Polyester / 25% Viskose / 25% Baumwolle (Heather Black: 40% Viskose / 40% Baumwolle / 20% Polyester)
XS, S, M, L, XL
160 g/m²

Just Ts

DUSTY PINK **HEATHER BLACK** **SOLID WHITE**

Verkürzter Damenschnitt mit Seitennähten | Lange Ärmel mit Manschette | Nur mit Größenetikett | Triblend-Material | Gerippter Rundhalsausschnitt mit Band im Nacken | Ärmel und unterer Saum mit Zwillingsnadelstich-Detail



BY261 | BY261 **Ladies Short Longsleeve Tee**

95% Baumwolle / 5% Elasthan
XS, S, M, L, XL, XXL, 3XL, 4XL, 5XL
180 g/m²

Build Your Brand

BLACK **SAND** **WHITE**

Knapp bauchfrei geschnitten | Rundhalsausschnitt | Passform Regular



NEW

BELLA+CANVAS



STRETCH

BL1200 | 1200 **Women's Micro Rib 3/4 Raglan Baby Tee**

52% Baumwolle / 48% Polyester (Athletic Heather: 90% Baumwolle / 10% Polyester)

XS, S, M, L, XL, XXL

Bella

| | | |
|------------------------|---------------|-------------|
| ATHLETIC HEATHER/BLACK | NATURAL/BLACK | WHITE/BLACK |
| WHITE/KELLY GREEN | WHITE/NAVY | WHITE/RED |
| WHITE/TRUE ROYAL | | |

Gekämmte und ringgesponnene Airlume-Baumwolle | Rundhalseinfassung | Mittlere Länge | 1x1-Ripp | Fitted | Stretch-Passform | Vorgeschrumpft | Mit Seitennaht



NEW

BELLA+CANVAS



STRETCH

BL1201 | 1201 **Women's Micro Rib Raglan Baby Tee**

52% Baumwolle / 48% Polyester (Athletic Heather: 90% Baumwolle / 10% Polyester)

XS, S, M, L, XL, XXL

Bella

| | | |
|------------------------|------------------|-------------|
| ATHLETIC HEATHER/BLACK | WHITE/BABY BLUE | WHITE/BLACK |
| WHITE/KELLY GREEN | WHITE/NAVY | WHITE/PINK |
| WHITE/RED | WHITE/TRUE ROYAL | |

Gekämmte und ringgesponnene Airlume-Baumwolle | Rundhalseinfassung | Eingesetzter Flügelärmel | Mittlere Länge | 1x1-Ripp | Fitted | Stretch-Passform | Vorgeschrumpft | Mit Seitennaht



BELLA+CANVAS

NEW

STRETCH

BL1501 | 1501 **Women's Micro Rib Long Sleeve Baby Tee**

52% Baumwolle / 48% Polyester (Athletic Heather: 90% Baumwolle / 10% Polyester)

XS, S, M, L, XL, XXL

Bella

| | | |
|------------------|-------------------|---------------------|
| ATHLETIC HEATHER | SOLID BLACK BLEND | SOLID NATURAL BLEND |
| SOLID NAVY BLEND | SOLID WHITE BLEND | |

Gekämmte und ringgesponnene Airlume-Baumwolle | Rundhalseinfassung | 1x1-Ripp | Fitted | Stretch-Passform | Vorgeschrumpft | Mit Seitennaht



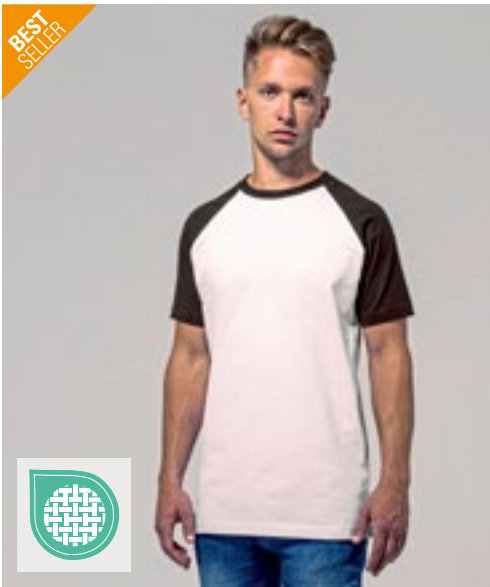

BEST SELLER



BY007 | BY007 **Raglan Contrast Tee**

100% Baumwolle (Grey: 90% Baumwolle / 10% Viskose), (Charcoal: 60% Baumwolle / 40% Polyester)
S, M, L, XL, XXL, 3XL, 4XL, 5XL
 140 g/m² Build Your Brand

S, M, L, XL, XXL, 3XL, 4XL, 5XL

BLACK/CHARCOAL (HEATHER) | CHARCOAL (HEATHER)/BLACK | WHITE/BLACK

S, M, L, XL, XXL

WHITE/RED

Single-Jersey | Neutrales Größenlabel ohne Branding, für Nackendruck geeignet | Raglan-Ärmel | Doppelnähte am Saum | Nackenband | Ripp-Bündchen am Halsausschnitt | Lang und schmal geschnitten

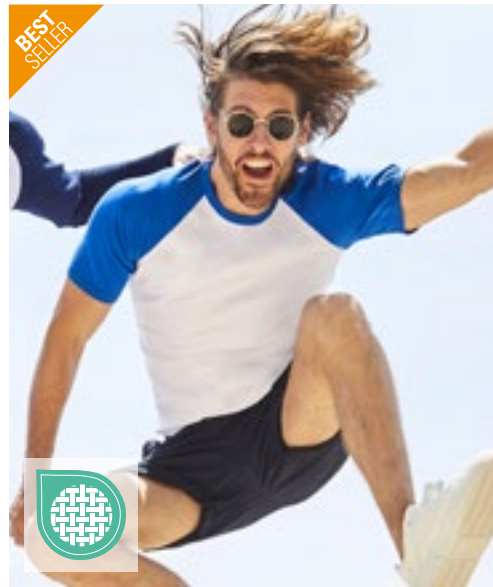

BEST SELLER



F295 | 61-026-0 **Short Sleeve Baseball T**

100% Baumwolle
S, M, L, XL, XXL, 3XL
 165 g/m² (White: 160 g/m²) Fruit of the Loom

WHITE/BLACK | WHITE/DEEP NAVY | WHITE/RED

WHITE/ROYAL BLUE

Kragen in Kontrastfarbe aus Baumwolle/Lycra® Ripp | Höhere Maschendichte für verbesserte Bedruckbarkeit



BCTU020 | TU020 **T-Shirt Base-Ball**

100% Baumwolle
S, M, L, XL, XXL
 185 g/m² B&C

WHITE/NAVY | WHITE/RED

100% einlaufvorbehandelte, ringgesponnene Baumwolle | Necktape | Kontrastfarbener Kragen | Raglan-Ärmel | Exact-Rundhalsausschnitt, doppelt gelegt | Kragen in 1x1 Ripp-Strick mit Elasthan | Doppelte Steppnaht an Bund und Ärmeln | Seitennähte | B&C Collection ist Mitglied der Fair Wear Foundation



E1060 | 1060 **Men's Raglan T**

100% Baumwolle
XS, S, M, L, XL, XXL
 180 g/m² Promodoro

BLACK/CHARCOAL (SOLID) | BLACK/GOLD | BLACK/RED | BLACK/WHITE | WHITE/BLACK | WHITE/NAVY | WHITE/RED

Ärmel und Krageneinfassung in Kontrastfarbe | Single-Jersey | Viertelarm-Raglan-Shirt | Gekämmte Baumwolle

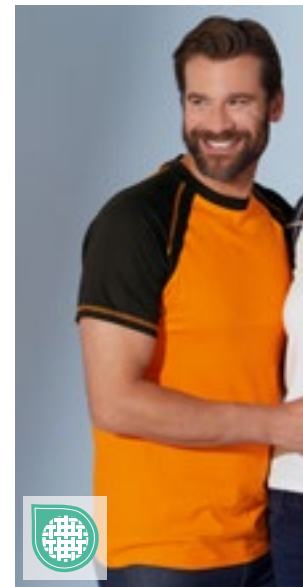

JN010 | JN010 **Men's Raglan-T**

100% Baumwolle
S, M, L, XL, XXL, 3XL
 160 g/m² James&Nicholson

BLACK/RED | ORANGE/BLACK | RED/NAVY | WHITE/BLACK | WHITE/NAVY | WHITE/RED | WHITE/ROYAL | YELLOW/FROG

T-Shirt in sportlicher, zweifarbigem Optik | Hochwertiger Single-Jersey | Gekämmte, ringgesponnene Baumwolle | Raglan-Ärmel und Halsbündchen in Kontrastfarbe | Doppelnäht und Flatlocknähte an Ärmeln | Nackenband

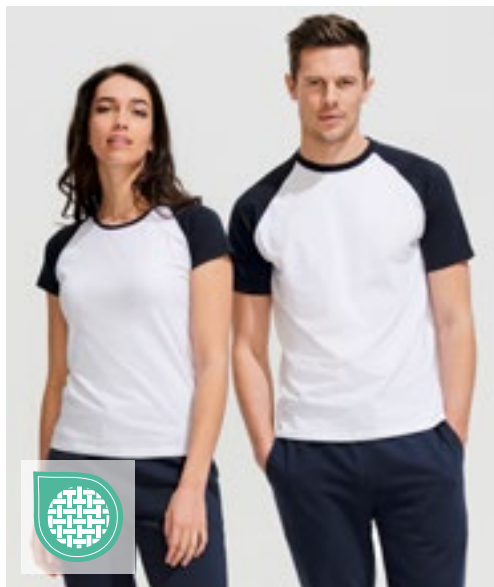

L140 | 11190 **Raglan T-Shirt Funky 150**

100% Baumwolle (Heather Grey: 85% Baumwolle / 15% Viskose)

S, M, L, XL, XXL, 3XL

150 g/m²

SOL'S

| | | |
|----------------------|--------------|-------------|
| BLACK/GREY MELANGE | BLACK/RED | WHITE/BLACK |
| WHITE/NAVY | WHITE/ORANGE | WHITE/RED |
| WHITE/ROYAL BLUE 241 | | |

Raglan-Ärmel | Geschnitten und genäht | Halbgekämmte Ringspun-Baumwolle | Ohne Seitennähte



mantis

*SUPERSTAR
by mantis



NEW
COLOUR

P88 | M88 **Superstar Unisex Baseball T**

100% Baumwolle (Charcoal Grey Melange: 85% Baumwolle / 15% Polyester), (Heather Grey Melange: 96% Baumwolle / 4% Viskose)

XS, S, M, L, XL, XXL

150 g/m²

Mantis

| | | |
|-----------------------------|------------------|-----------------------|
| BLACK/CHARCOAL GREY MELANGE | PURE WHITE/BLACK | WASHED WHITE/WARM RED |
|-----------------------------|------------------|-----------------------|

Zertifizierung als Bio-Baumwolle in Arbeit | Weicher Single-Jersey mit Peach Finish („Pfirsichhaut-Effekt“) | 3/4 Arm | Kontrastfarbene Raglan-Ärmel | Kontrastfarbener Ripp-Halsausschnitt | Nackenband für Formbeständigkeit | Abgerundeter Saum mit kontrastfarbener Overlock-Naht | Kann Unisex getragen werden | Abreißbares Nackenlabel



BELLA+CANVAS



CV3200 | 3200 **Unisex 3/4 Sleeve Baseball T-Shirt**

52% Baumwolle / 48% Polyester (Triblend Farben: 50% Polyester / 25% Baumwolle / 25% Viskose)

XS, S, M, L, XL, XXL

135 g/m²

Canvas

| | | |
|--------------------|--------------------------------|-------------|
| BLACK/DEEP HEATHER | BLACK/WHITE | WHITE/BLACK |
| WHITE/DEEP HEATHER | WHITE/DENIM TRIBLEND (HEATHER) | WHITE/KELLY |
| WHITE/MAROON | WHITE/NAVY | WHITE/RED |
| WHITE/TRUE ROYAL | | |

Kontrastfarbene Raglan-Ärmel | Gekämmte, ringgesponnene Baumwolle | Mit Seitennaht | Für den Einzelhandel geeignet | Unisex



BUILD YOUR BRAND
BASIC



BYBB023 | BB023 **Men's Contrast Raglan Longsleeve T-Shirt**

100% Baumwolle

XS, S, M, L, XL, XXL, 3XL, 4XL, 5XL

140 g/m²

Build Your Brand Basic

| | | |
|----------------|-----------------|-------------|
| CHARCOAL/BLACK | CHARCOAL/CHERRY | WHITE/BLACK |
|----------------|-----------------|-------------|

Lange Ärmel in Kontrastfarbe | Rundhalsausschnitt | Regular fit

BEST
SELLER

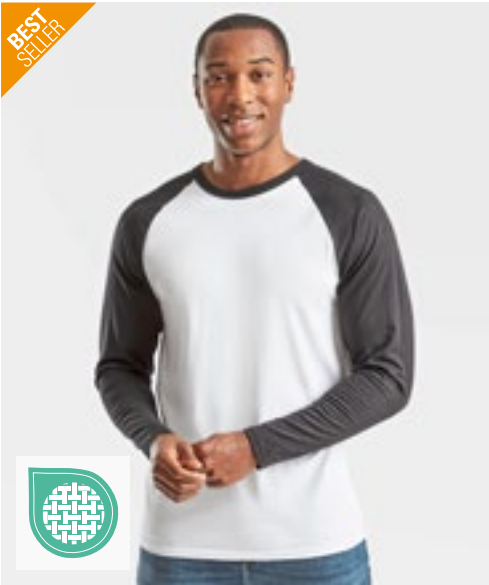

F296 | 61-028-0 **Long Sleeve Baseball T**

100% Baumwolle
S, M, L, XL, XXL, 3XL
 165 g/m² (White: 160 g/m²)

Fruit of the Loom

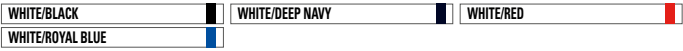

Kragen in Kontrastfarbe aus Baumwolle/Lycra® Ripp | Höhere Maschendichte für verbesserte Bedruckbarkeit

TEE JAYS



TJ5072 | 5072 **Men's Baseball Tee**

100% Baumwolle (Heather: 85% Baumwolle / 15% Viskose)
S, M, L, XL, XXL, 3XL
 185 g/m²

Tee Jays



100 % gekämmte Baumwolle | Leicht taillierter Schnitt | Langfaserige Baumwolle | Doppelt einlaufvorbehandelt | Kragen aus Hauptmaterial | Raglan-Ärmel



SFM271 | SF271 **Men's Long Sleeved Baseball T**

100% Baumwolle (Heather Grey: 85% Baumwolle / 15% Viskose)
XS, S, M, L, XL, XXL
 140 g/m²

SF Men

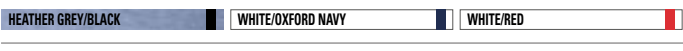

Kontrastfarbene Raglan-Ärmel und Ripp-Rundhalsausschnitt mit Nackenband | Lang geschnitten | Runder Saum mit Doppelnaht | Heraustrennbares Label für einfaches Umlabeln

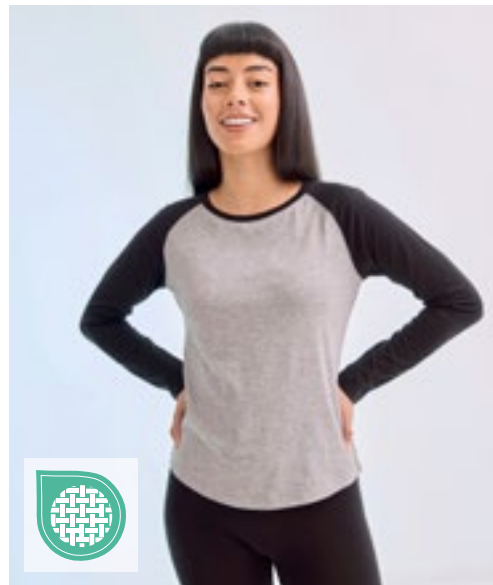

SF271 | SK271 **Women's Long Sleeved Baseball T**

100% Baumwolle (Heather Grey: 85% Baumwolle / 15% Viskose)
XS, S, M, L, XL
 140 g/m²

SF Women



Kontrastfarbene Raglan-Ärmel und Ripp-Rundhalsausschnitt mit Nackenband | Langer Schnitt mit geformten Seitennähten | Runder Saum mit Doppelnaht | Entfernbares SF (Skniffit) Label

FASHION T-SHIRTS (CONTRAST & RINGER)



BY190 | BY190 **Acid Washed Round Neck Tee**

100% Baumwolle
XS, S, M, L, XL, XXL, 3XL, 4XL, 5XL
 180 g/m² Build Your Brand

| | | | |
|------------|-------------|--------------|------------|
| ASPHALT | BALTIC BLUE | BLACK | DARK KHAKI |
| SOFT LILAC | SOFT PINK | VINTAGE BLUE | |

Single Jersey | Regular fit | Gerippter Rundhalsausschnitt | Acid Waschung



SFM203 | SF203 **Unisex Washed Band T**

100% Baumwolle
XXS, XS, S, M, L, XL, XXL
 160 g/m² SF Men

| |
|--------------|
| WASHED BLACK |
|--------------|

Heraustrennbares Label für einfaches Umlabeln | Unisex-T-Shirt mit Rundhalsausschnitt im Washed-Look | Gerippter Ausschnitt mit Stretch | Durchgehendes Schulterband | Doppelnähte an Ausschnitt und Saum | Durch die verwaschene Optik ist jedes Kleidungsstück ein Unikat | Optik kann sich nach Waschung weiter ändern und den Stil so zusätzlich prägen | Markante verwaschene Optik



BY070 | BY070 **Acid Washed Tee**

100% Baumwolle
S, M, L, XL, XXL, 3XL, 4XL, 5XL
 170 g/m² Build Your Brand

| | | | |
|-------------|----------------|------------|------------|
| BERRY BLACK | DARKGREY WHITE | GREY BLACK | TEAL BLACK |
|-------------|----------------|------------|------------|

Neutrales Größenlabel ohne Branding | Für Neckendruck geeignet | Set-In Ärmel | Nackenband | Rippbündchen am Halsausschnitt | Doppelnähte am Saum | Normal geschnitten | Farbabweichungen sind möglich. Eine einheitliche Lieferung kann nicht gewährleistet werden. Die Unterschiede in der Ausführung stellen keinen Mangel dar.



BY053 | BY053 **Ladies' Acid Washed Extended Shoulder Tee**

100% Baumwolle
XS, S, M, L, XL, XXL, 3XL, 4XL, 5XL
 170 g/m² Build Your Brand

| | | | |
|--------------|-------|----------------|------------|
| ASPHALT | BLACK | DARKGREY WHITE | GREY BLACK |
| INDIGO WHITE | | | |

Neutrales Größenlabel ohne Branding | Für Neckendruck geeignet | Überschnittene Schulter | Weiter Halsausschnitt | Rippbündchen am Halsausschnitt | Umgeschlagene Ärmelabschlüsse | Doppelnähte am Saum | Weit geschnitten | Farbabweichungen sind möglich. Eine einheitliche Lieferung kann nicht gewährleistet werden. Die Unterschiede in der Ausführung stellen keinen Mangel dar.



Just Ts
RWDs



JT034 | JT034 **Camo T**

100% Baumwolle
S, M, L, XL, XXL
160g/m²

Just Ts



Moderner und stylischer Schnitt mit Seitennähten | Kurzärmelig | Größenetikett nur für einfaches Rebranding | Durchgehender Camouflage-Druck | Oberfläche ideal für Drucke oder Verzierungen | Nackenband | Gerippter Rundhalsausschnitt | Doppelnähte an Ärmeln und unterem Saum | Worldwide Responsible Accredited Production (WRAP)-zertifizierte Produktion



Just Ts
RWDs



JT022 | JT022 **Tie-Dye T**

100% Baumwolle
XS, S, M, L, XL, XXL
140 g/m²

Just Ts

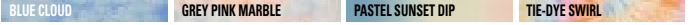

Gekämmte Ringspun-Baumwolle | Moderne Passform mit Seitennaht | Kurzen Ärmel | Tie-Dye-Design | Jedes Kleidungsstück ist ein Unikat | Nur mit Größenetikett | Unisex | Nackenband | Gerippter Rundhalsausschnitt | Ärmel und unterer Saum mit Zwillingsnadelstich-Detail



SOL'S
the fair spirit



L134 | 01187 **Women's Camo T-Shirt**

100% Baumwolle
S, M, L, XL, XXL
150 g/m²

SOL'S



Ringgesponnene, halbgekämmte Baumwolle | Kurzen Ärmel | Geschnitten und genäht



L133 | 01188 **Men's Camo T-Shirt**

100% Baumwolle
S, M, L, XL, XXL
150 g/m²

SOL'S



Ringgesponnene, halbgekämmte Baumwolle | Kurzen Ärmel | Geschnitten und genäht

NEW
COLOUR



FASHION T-SHIRTS (CONTRAST & RINGER)



BY033 | BY033 **Ladies' Mesh Stripe Tee**

100% Polyester
XS, S, M, L, XL
130 g/m² Build Your Brand

BLACK/WHITE | WHITE/BLACK

Polyester-Mesh | Neutrales Größenlabel ohne Branding, für Nackendruck geeignet | Modischer Doppelstreifendruck an den Ärmeln | Set-In-Ärmel | Schmales Halsbündchen



L03108 | 03108 **Men's Short Sleeve T-Shirt Rainbow**

100% Baumwolle
S, M, L, XL, XXL, 3XL, 4XL
155 g/m² SOL'S

DEEP BLACK/MULTICOLORE | FRENCH NAVY/ROYAL BLUE (STRIPED)
ROYAL BLUE 241/KELLY GREEN (STRIPED) | WHITE/KELLY GREEN (STRIPED)
WHITE/MULTICOLORE | WHITE/ROYAL BLUE (STRIPED)

155 Jersey | 100% halbgekämmte, ringgesponnene Baumwolle | 1x1 gerippter Rundhalsausschnitt | Röhrenförmiger Schnitt | Kurzen Ärmel | 1x1 gerippte Ärmelabschlüsse mit Kontraststreifen | Nackenband | Angepasste Passform



L03109 | 03109 **Women's Short Sleeve T-Shirt Rainbow**

100% Baumwolle
S, M, L, XL, XXL, 3XL
155 g/m² SOL'S

DEEP BLACK/MULTICOLORE | FRENCH NAVY/ROYAL BLUE (STRIPED)
ROYAL BLUE 241/KELLY GREEN (STRIPED) | WHITE/KELLY GREEN (STRIPED)
WHITE/MULTICOLORE | WHITE/ROYAL BLUE (STRIPED)

155 Jersey | 100% halbgekämmte, ringgesponnene Baumwolle | 1x1 gerippter Rundhalsausschnitt | Röhrenförmiger Schnitt | Kurzen Ärmel | 1x1 gerippte Ärmelabschlüsse mit Kontraststreifen | Nackenband



P109s | M109S **Men's Stripy T**

100% Baumwolle
S, M, L, XL
150 g/m² Mantis

BLACK/RED | BLACK/WHITE | CLASSIC BLUE/WHITE
NAVY/WHITE

Zertifizierung als Bio-Baumwolle in Arbeit, ringgesponnen und gekämmt | Ultraweicher Single-Jersey | Garnefarbte Streifen, 2 cm x 2 cm | Ausschnitt aus schmalen Feinripp | Verstärktes Nackenband | Neutrales Größenetikett im Nacken

mantis



P110s | M110S **Women's Stripy T**

100% Baumwolle
S, M, L, XL
150 g/m² Mantis

BLACK/RED | BLACK/WHITE | CLASSIC BLUE/WHITE
NAVY/WHITE

Zertifizierung als Bio-Baumwolle in Arbeit, ringgesponnen und gekämmt | Ultraweicher Single-Jersey | Garnefarbte Streifen, 2 cm x 2 cm | Ausschnitt aus schmalen Feinripp | Verstärktes Nackenband | Flügelärmel | Neutrales Größenetikett im Nacken

mantis





Neutral
Certified Responsibility™



NE81003 | O81003 **Ladies' Loose Fit T-Shirt**

100% Baumwolle
XS, S, M, L, XL, XXL
155 g/m²

Neutral

| | | | |
|------------|----------|----------------------|-----|
| BLACK | BORDEAUX | NAVY | RED |
| SPORT GREY | WHITE | WHITE / NAVY STRIPED | |

Fairtrade-zertifizierte Baumwolle | Zertifizierte, gekämmte Bio-Baumwolle | Single Jersey Strick | Loose Fit | Kurzen Ärmel | Tiefer Rundhalsausschnitt | Nackenband innen



mantis
one
by mantis

P136 | M136 **The Breton Top**

100% Baumwolle
XS, S, M, L, XL, XXL
200 g/m²

Mantis

| | |
|------------|------------|
| NAVY/WHITE | WHITE/NAVY |
|------------|------------|

Zertifizierung als Bio-Baumwolle in Arbeit | Unisex | Tief angesetzte Ärmel | 0,8 und 1,6 cm breite, garngefärbte Streifen | Seitenschlitze | Länger geschnittener Rücken | Weiche und dehnbare Qualität | Abreißetikett



SOL'S
the fair spirit

L01402 | 01402 **Men's Long Sleeve Striped T-Shirt Marine**

100% Baumwolle
S, M, L, XL, XXL, 3XL
150 g/m²

SOL'S

| | |
|------------|-----------|
| WHITE/NAVY | WHITE/RED |
|------------|-----------|

Rundhalsausschnitts | Passgenauer Schnitt | Geschnitten und genäht | Chambray-Details an Kragen und Seitenschlitzen



L01403 | 01403 **Women's Long Sleeve Striped T-Shirt Marine**

100% Baumwolle
XS, S, M, L, XL, XXL
150 g/m²

SOL'S

| | |
|------------|-----------|
| WHITE/NAVY | WHITE/RED |
|------------|-----------|

Rundhalsausschnitts | Geschnitten und genäht | Chambray-Details an Kragen und Seitenschlitzen



FASHION T-SHIRTS (CONTRAST & RINGER)



L01398 | 01398 **Men's Round Neck Striped T-Shirt Miles**

100% Baumwolle (Ash/Lemon: 98% Baumwolle / 2% Viskose)
S, M, L, XL, XXL, 3XL
 150 g/m² SOL'S

WHITE/NAVY WHITE/RED

Chambray-Details im Kragen | Kurzen Ärmel | Passgenauer Schnitt | Geschnitten und genäht



L01399 | 01399 **Women's Round Neck Striped T-Shirt Miles**

100% Baumwolle (Ash/Lemon: 98% Baumwolle / 2% Viskose)
XS, S, M, L, XL, XXL
 150 g/m² SOL'S

WHITE/NAVY WHITE/RED

Chambray-Details im Kragen | Kurzen Ärmel | Geschnitten und genäht



SFM202 | SF202 **Unisex Striped T**

100% Baumwolle (Heather Grey/White: 85% Baumwolle / 15% Viskose)
XXS, XS, S, M, L, XL, XXL
 160 g/m² SF Men

HEATHER GREY/WHITE WHITE/OXFORD NAVY

Heraustrennbares Label für einfaches Umlabeln | Unisex-Style, Normale Passform | Gerippter Rundhalsausschnitt, S / J-Nackenband hinten | Zwillingnadelstich | Nackenband in Single-Jersey-Qualität



SFM204 | SF204 **Unisex Long Sleeved Striped T**

100% Baumwolle
XXS, XS, S, M, L, XL, XXL
 160 g/m² SF Men

WHITE/OXFORD NAVY

Herausreißbares Label | Unisex-Style, Normale Passform | Halsausschnitt aus geripptem Stretch | Nackenband in Single-Jersey-Qualität | Zwillingnadelstich



L03100 | 03100 **Women's Long Sleeve Striped T-Shirt Matelot**

100% Baumwolle
S, M, L, XL, XXL
 160 g/m² SOL'S

FRENCH NAVY/WHITE | WHITE/NAVY | WHITE/ROYAL BLUE 241/RED

160 Jersey | 100 % gekämmte Ringspun-Baumwolle | Enzymbehandlung für besondere Weichheit | Rundhalsausschnitts | Geschnitten und genäht | Platzierte Streifen



L03099 | 03099 **Men's Long Sleeve Striped T-Shirt Matelot**

100% Baumwolle
S, M, L, XL, XXL, 3XL
 160 g/m² SOL'S

FRENCH NAVY/WHITE | WHITE/NAVY | WHITE/ROYAL BLUE 241/RED

160 Jersey | 100 % gekämmte Ringspun-Baumwolle | Enzymbehandlung für besondere Weichheit | Rundhalsausschnitts | Passgenauer Schnitt | Geschnitten und genäht | Platzierte Streifen



NH351 | BOSTON **T-Shirt Boston**

100% Baumwolle (Grey Melange: 85% Baumwolle / 15% Viskose)
S, M, L, XL, XXL
 165 g/m² Nath

| | | |
|---------------------------|----------------------|----------------------|
| BLACK/DARK GREY (STRIPED) | BLACK/WHITE | CHOCOLATE/SKY |
| DEEP BLUE/BURGUNDY | GREY MELANGE/WHITE | IRELAND GREEN/WHITE |
| NAVY/WHITE | PINK/CHOCOLATE | PISTACHIO/WHITE |
| RED/WHITE | RED/YELLOW | ROYAL/WHITE |
| SKY/WHITE | WHITE/BLACK | WHITE/GREY (STRIPED) |
| WHITE/IRELAND GREEN | WHITE/NAVY (STRIPED) | WHITE/RED |
| WHITE/ROYAL | YELLOW/BLACK | |

Halbgekämmte Baumwolle | Trendiges T-Shirt mit Kontrastfarbenen Akzenten | Schmalere Ripp-Kragen und -Ärmelbündchen in Kontrastfarbe | Seitennähte | Körperbetonter Schnitt



K519 | KK519 **Fashion Fit Tipped Tee**

65% Polyester / 35% Baumwolle
XS, S, M, L, XL, XXL
 160 g/m² Kustom Kit

BLACK/WHITE/GREY (SOLID) | BLACK/WHITE/RED | WHITE/RED/ROYAL

Umgeschlagener, 1x1 gerippter Kragen und Ärmelbündchen in Kontrastfarbe abgesetzt | Halseinfassung aus dem gleichen Stoff wie Hauptstoff | Abgesteppter, vorderer Halsbesatz | Saum mit Zwillingenstich | Kustom Kit® - Abreiß-etikett am Nacken

FASHION T-SHIRTS (CONTRAST & RINGER)

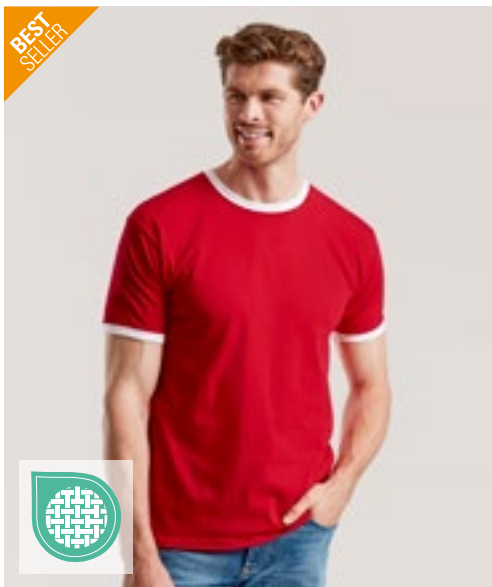

F159 | 61-168-0

Ringer Tee

100% Baumwolle

S, M, L, XL, XXL, 3XL

165 g/m² (White: 160 g/m²)

Fruit of the Loom

| | | |
|------------------|-----------------------|------------------|
| BLACK/WHITE | NAVY/WHITE | RED/WHITE |
| ROYAL BLUE/WHITE | SUNFLOWER/KELLY GREEN | WHITE/BLACK |
| WHITE/NAVY | WHITE/RED | WHITE/ROYAL BLUE |

Rundhalsausschnitt mit Baumwolle/Lycra® Ripp | Gleichfarbiges Nackenband | Höhere Maschendichte für verbesserte Bedruckbarkeit

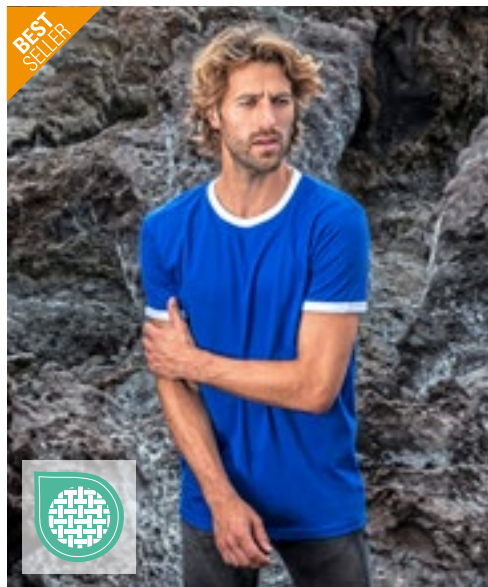

E3070 | 3070

Men's Contrast-T

100% Baumwolle

S, M, L, XL, XXL

180 g/m²

Promodoro

| | | |
|----------------|-------------|----------------|
| BLACK/FIRE RED | BLACK/WHITE | FIRE RED/WHITE |
| ROYAL/WHITE | WHITE/BLACK | WHITE/NAVY |
| WHITE/RED | | |

Farbig abgesetzte Bündchen an Hals und Ärmeln | Single-Jersey | Gekämmte Baumwolle

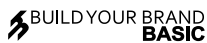

BYBB022 | BB022

Men's Ringer Tee

100% Baumwolle

XS, S, M, L, XL, XXL, 3XL, 4XL, 5XL

140 g/m²

Build Your Brand Basic

| | | |
|-----------------|-------------|----------------|
| BLACK/CITY RED | BLACK/WHITE | CHARCOAL/BLACK |
| CHARCOAL/CHERRY | WHITE/BLACK | |

Regular Fit | Kurze Ärmel | Rundhalsausschnitt

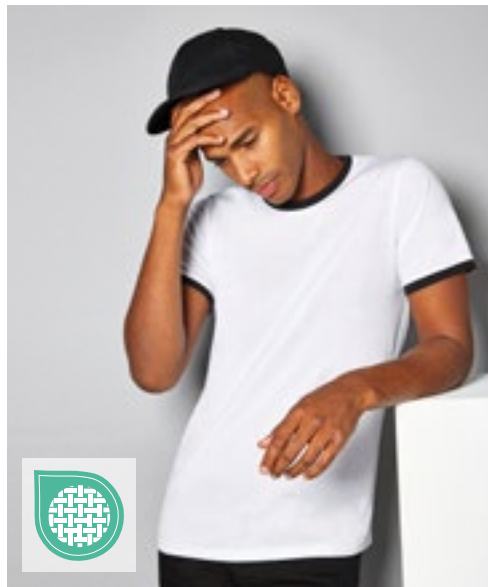

K508 | KK508

Fashion Fit Ringer Tee

65% Polyester / 35% Baumwolle

XS, S, M, L, XL, XXL

160 g/m²

Kustom Kit

| | | |
|-------------|-----------------------|------------|
| BLACK/WHITE | LIGHT GREY MARL/BLACK | NAVY/WHITE |
| RED/WHITE | WHITE/BLACK | |

Ringgesponnene, gekämmte Baumwolle | 1x1 gerippter, gefalteter Kragen und Ärmelabschluss in Kontrastfarbe | Einfarbiger Eigenmaterial-Nackenband und Schultergurt | Seitennähte | Saum mit Zwillingssnadel | Kustom Kit® – Abreiß-etikett am Nacken



S9430 | ST9430 **Shawn Henley T-Shirt**

100% Baumwolle
S, M, L, XL, XXL
140 g/m²

Stedman®

BLACK OPAL WHITE

Ringspinn-Baumwolle aus Slub-Garn | Single-Jersey | Breite Knopfleiste | Ripp-Kragen | Vordere Passe | Zickzack-Stiche an Nähten | Drei Metallknöpfe (nickelfrei) | Nackenband | Seitennähte | Kleines Größenetikett im Nacken | Pflegeetikett in der Seitennaht | Waschbar bei 40 °C

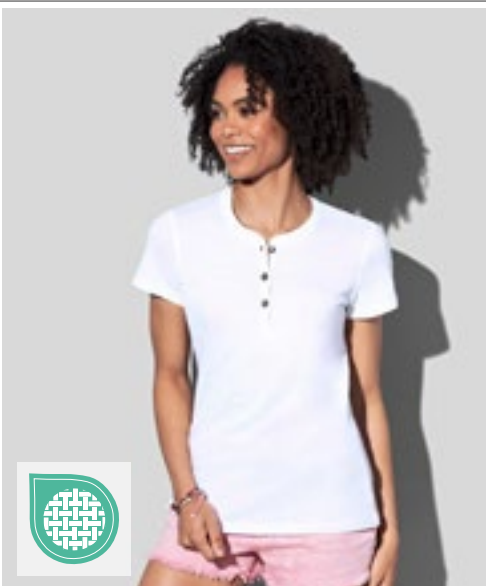

S9530 | ST9530 **Sharon Henley T-Shirt Women**

100% Baumwolle
S, M, L, XL
140 g/m²

Stedman®

BLACK OPAL WHITE

100% ringgesponnene Baumwolle | Slub Garn | Single-Jersey | Zickzack-Stiche an Nähten | Ripp-Kragen | Drei Metallknöpfe (nickelfrei) | Moderne, schmale Knopfleiste | Nackenband | Seitennähte | Kleines Größenetikett im Nacken | Pflegeetikett in der Seitennaht



S9460 | ST9460 **Shawn Henley Long Sleeve**

100% Baumwolle
S, M, L, XL, XXL
140 g/m²

Stedman®

BLACK OPAL WHITE

Weiche Baumwolle aus Slub-Garn mit individueller Knötchenstruktur | Drei Metallknöpfe (nickelfrei) | Breite Knopfleiste | Zickzack-Stiche an Nähten | Nackenband | Ripp-Kragen | Vordere Passe | Kleines Größenetikett im Nacken | Pflegeetikett in der Seitennaht | Seitennähte | Waschbar bei 40°C



S9580 | ST9580 **Sharon Henley Long Sleeve Women**

100% Baumwolle
S, M, L, XL
140 g/m²

Stedman®

BLACK OPAL WHITE

100% Ringspinn-Baumwolle | Slub Garn | Single-Jersey | Zickzack-Stiche an Nähten | Ripp-Kragen | Drei Metallknöpfe (nickelfrei) | Moderne, schmale Knopfleiste | Nackenband | Seitennähte | Kleines Größenetikett im Nacken | Pflegeetikett in der Seitennaht



RG264 198

03

Poloshirts

| | |
|-------------------|-----|
| BAUMWOLLE | 145 |
| MISCHGEWEBE | 170 |
| JERSEY | 181 |
| STRETCH..... | 183 |
| POLYESTER..... | 190 |
| LANGARM | 193 |
| CONTRAST | 198 |

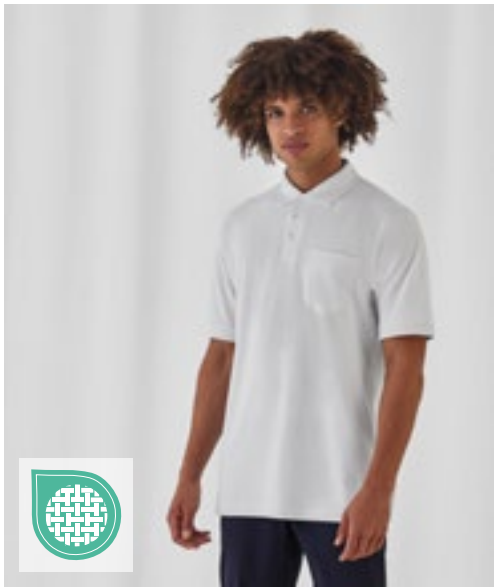

B&C
BE INSPIRED



BCPU415 | PU415 **Unisex Polo Safran Pocket**

100% Baumwolle (Ash: 99% Baumwolle / 1% Viskose)

M, L, XL, XXL

180 g/m²

B&C

| | | | |
|---------------|-------|------|-----|
| ASH (HEATHER) | BLACK | NAVY | RED |
| WHITE | | | |

100% einlaufvorbehandelte, gekämmte, ringgesponnene Baumwolle | Kragen und Bündchen in 1x1 Ripp-Strick | Necktape | Verstärkte 3-Knopfleiste mit fixierbarem Einlagenstoff | Linke Brusttasche mit fixierbarem Einlagenstoff verstärkt | Farblich abgestimmte Knöpfe | Seitennähte | B&C Collection ist Mitglied der Fair Wear Foundation

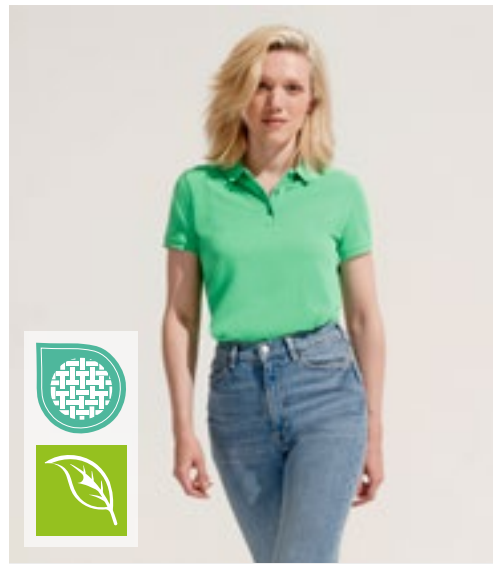

SOL'S
the fair spirit



L03575 | 03575 **Women's Planet Polo Shirt**

100% Baumwolle (Grey Melange: 85% Baumwolle / 15% Viskose)

XS, S, M, L, XL, XXL, 3XL

170 g/m²

SOL'S

XS, S, M, L, XL, XXL, 3XL

| | | | |
|-------|----------------|-------------|--------------|
| BLACK | BOTTLE GREEN | FRENCH NAVY | GREY MELANGE |
| RED | ROYAL BLUE 241 | WHITE | |

XS, S, M, L, XL, XXL

| | | | |
|--------------|---------------|--------------|--------------|
| ARCTIC BLUE | ASTRAL PURPLE | FROZEN GREEN | LIGHT YELLOW |
| OFF WHITE | POOL BLUE | POP ORANGE | ROPE |
| SPRING GREEN | | | |

Piqué 170 | 100% Bio-Baumwolle | Bio-Poloshirt aus Piqué | Regular Passform | Seitennaht | 2 Knöpfe | Kragen und Ärmelabschlüsse aus 1x1 Ripp | Kein Label

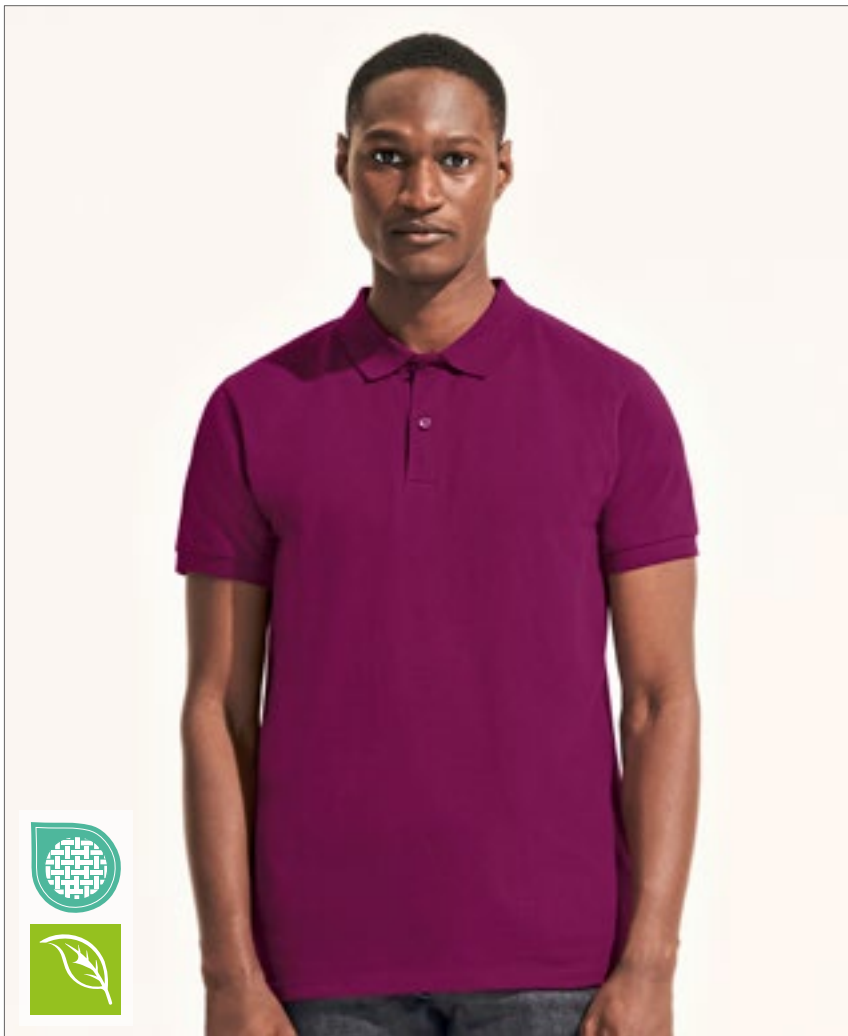

SOL'S
the fair spirit



L03566 | 03566 **Men's Planet Polo Shirt**

100% Baumwolle (Grey Melange: 85% Baumwolle / 15% Viskose)

S, M, L, XL, XXL, 3XL, 4XL, 5XL

170 g/m²

SOL'S

S, M, L, XL, XXL, 3XL, 4XL, 5XL

| | | |
|--------------|--------------|----------------|
| BLACK | BOTTLE GREEN | FRENCH NAVY |
| GREY MELANGE | RED | ROYAL BLUE 241 |
| WHITE | | |

S, M, L, XL, XXL, 3XL

| | | |
|--------------|---------------|--------------|
| ARCTIC BLUE | ASTRAL PURPLE | FROZEN GREEN |
| LIGHT YELLOW | OFF WHITE | POOL BLUE |
| POP ORANGE | ROPE | SPRING GREEN |

Piqué 170 | 100% Bio-Baumwolle | Bio-Poloshirt aus Piqué | Regular Passform | Seitennaht | 2 Knöpfe | Kragen und Ärmelabschlüsse aus 1x1 Ripp | Kein Label

SOL'S
the fair spirit



L512 | 11342

Summer Polo II

100% Baumwolle (Grey Melange: 85% Baumwolle / 15% Viskose), (Ash: 98% Baumwolle / 2% Viskose)

XS, S, M, L, XL, XXL, 3XL

170 g/m²

SOL'S

XS, S, M, L, XL, XXL, 3XL

| | | | |
|-------|-------------|------|-------|
| BLACK | FRENCH NAVY | NAVY | WHITE |
|-------|-------------|------|-------|

XS, S, M, L, XL, XXL

| | | | |
|----------------|----------|------------|---------------|
| APPLE GREEN | AQUA | ARMY | ASH (HEATHER) |
| ATOLL BLUE | BURGUNDY | CHOCOLATE | DARK PURPLE |
| DUCK BLUE | GOLD | GOLF GREEN | GREY MELANGE |
| KELLY GREEN | ORANGE | PINK | RED |
| ROYAL BLUE 241 | SAND | SKY BLUE | |

Gekämmte Ringspun-Baumwolle | Gerippter Kragen | Verstärkendes Nackenband | Drei gleichfarbige Knöpfe | Seitenschlitze | Gerade geschnittener Bund, Seitennähte

L513 | 11338

Women's Polo Passion

100% Baumwolle (Grey Melange: 85% Baumwolle / 15% Viskose)

S, M, L, XL, XXL

170 g/m²

SOL'S

| | | | |
|--------------|-------------|----------------|--------|
| APPLE GREEN | AQUA | ATOLL BLUE | BLACK |
| BURGUNDY | CHOCOLATE | FUCHSIA | GOLD |
| GREY MELANGE | KELLY GREEN | NAVY | ORANGE |
| PINK | RED | ROYAL BLUE 241 | SAND |
| SKY BLUE | WHITE | | |

Gekämmte Ringspun-Baumwolle | Eng geschnitten, Seitennähte | Knopfleiste mit vier gleichfarbige Knöpfen | Gerade geschnittener Bund mit Seitenschlitzen | Gerippter Kragen, verstärkendes Nackenband

BEST
SELLER



B&C
BE INSPIRED

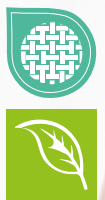

BCPM430 | PM430 **Inspire Polo /Men_°**

100% Baumwolle (Heather Grey: 90% Baumwolle / 10% Viskose)
S, M, L, XL, XXL, 3XL
170 g/m²

B&C

| | | | |
|----------------|--------------|------------------|-------------------|
| BLACK | BOTTLE GREEN | COBALT BLUE | DARK GREY (SOLID) |
| FIRE RED | HEATHER GREY | MILLENNIAL LILAC | MILLENNIAL MINT |
| NAVY BLUE | ORANGE | ORCHID GREEN | ORCHID PINK |
| RADIANT PURPLE | SKY BLUE | SOLAR YELLOW | SORBET |
| URBAN KHAKI | URBAN ORANGE | VERY TURQUOISE | WHITE |

100% Bio-Baumwolle oder Baumwolle im Übergang zu Bio, ringgesponnes Baumwoll-Piqué | Vorgeschrumpft | Weiches Handgefühl | „B&C No Neck-Etikett“ | Kragen und Bündchen aus 1x1 Ripp-Strick | Farblich abgestimmte Knöpfe | Nackenband aus identischem Material | Moderner Schnitt | Seitennähte | Ebenmäßige Oberfläche | B&C Collection ist Mitglied der Fair Wear Foundation



B&C
BE INSPIRED

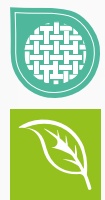

BCPW440 | PW440 **Inspire Polo /Women_°**

100% Baumwolle (Heather Grey: 90% Baumwolle / 10% Viskose)
XS, S, M, L, XL, XXL
170 g/m²

B&C

| | | | |
|----------------|--------------|------------------|-------------------|
| BLACK | BOTTLE GREEN | COBALT BLUE | DARK GREY (SOLID) |
| FIRE RED | HEATHER GREY | MILLENNIAL LILAC | MILLENNIAL MINT |
| NAVY BLUE | ORANGE | ORCHID GREEN | ORCHID PINK |
| RADIANT PURPLE | SKY BLUE | SOLAR YELLOW | SORBET |
| URBAN KHAKI | URBAN ORANGE | VERY TURQUOISE | WHITE |

100% Bio-Baumwoll-Piqué oder Baumwoll-Piqué im Übergang zu Bio, ringgesponnen und gekämmt | Vorgeschrumpft | Weiches Handgefühl | „B&C No Neck-Etikett“ | Kragen und Bündchen aus 1x1 Ripp-Strick | Farblich abgestimmte Knöpfe | Nackenband aus identischem Material | Moderner Schnitt | Seitennähte | Ebenmäßige Oberfläche | B&C Collection ist Mitglied der Fair Wear Foundation

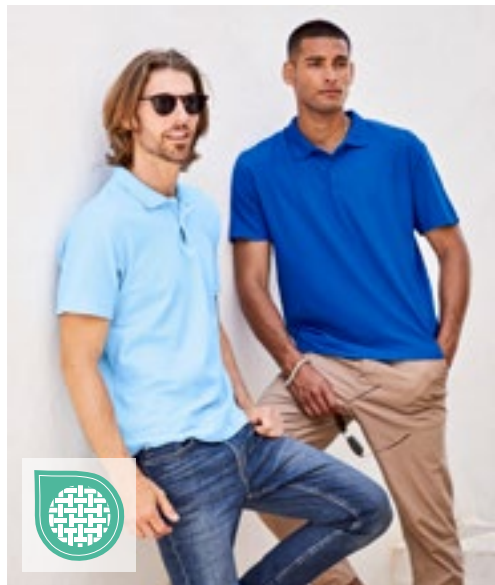

FRUIT & LOOM



F513 | 63-050-0 **Original Polo**

100% Baumwolle (Heather Grey: 97% Baumwolle / 3% Polyester)
S, M, L, XL, XXL, 3XL
White 175 g/m², Coloured 185 g/m²

Fruit of the Loom

| | | | |
|--------------|------------------------|--------------|-----------|
| AZURE BLUE | BLACK | BURGUNDY | DEEP NAVY |
| HEATHER GREY | LIGHT GRAPHITE (SOLID) | NEW SKY BLUE | RED |
| ROYAL BLUE | WHITE | | |

Klassischer Schnitt | Seitennähte | 2-Knopf-Leiste | Farblich identische Knöpfe | Offene Ärmelbündchen | Keine Seitenschlitze | TearAway-Label



écologie.
by AWDIG



EA011 | EA011 **Etosha Organic Polo Shirt**

100% Baumwolle
XS, S, M, L, XL, XXL
170 g/m²

Ecologie

| | | |
|--------------|-----------|------|
| ARCTIC WHITE | JET BLACK | NAVY |
|--------------|-----------|------|

100% Bio-Baumwolle | Piqué-Strick | Strick-Kragen | Nackenband | Seitennähte – nicht-röhrenförmiger Body | Saum und Ärmel mit Zwillingsnadel-Detail | Eingesetzte Ärmel | 2-Knopf-Manschette | Modische Passform | Größenetikett nur für einfaches Rebranding

POLOSHIRTS (BAUMWOLLE)



S510 | ST3000 **Short Sleeve Polo**

100% Baumwolle (Grey Heather: 85% Baumwolle / 15% Viskose)
S, M, L, XL, XXL, 3XL, 4XL, 5XL
 170 g/m² Stedman®

| | | | | |
|--|--------------|------------------|--------------|--------------|
| S, M, L, XL, XXL, 3XL, 4XL, 5XL | BLACK OPAL | BLUE MIDNIGHT | BRIGHT ROYAL | GREY HEATHER |
| | NAVY BLUE | SCARLET RED | WHITE | |
| S, M, L, XL, XXL | BOTTLE GREEN | BRILLIANT ORANGE | DEEP BERRY | KIWI GREEN |
| | LIGHT BLUE | OCEAN BLUE | ORANGE | YELLOW |

Ringspinn-Baumwolle | Single-Jersey (Piqué-Look) | Nackenband | Zwei Knöpfe in Schildpattoptik | Ohne Ärmelbündchen | Seitennähte | Waschbar bis 40 °C



S519 | ST3100 **Short Sleeve Polo Women**

100% Baumwolle (Grey Heather: 85% Baumwolle / 15% Viskose)
XS, S, M, L, XL, XXL
 170 g/m² Stedman®

| | | | | |
|-----------------------------|------------------|---------------|--------------|--------------|
| XS, S, M, L, XL, XXL | BLACK OPAL | BLUE MIDNIGHT | BRIGHT ROYAL | GREY HEATHER |
| | NAVY BLUE | SCARLET RED | WHITE | |
| S, M, L, XL | BRILLIANT ORANGE | BURGUNDY RED | KIWI GREEN | LIGHT BLUE |
| | OCEAN BLUE | SWEET PINK | YELLOW | |

Ringspinn-Baumwolle | Single-Jersey (Piqué-Look) | Nackenband | Zwei Ton-in-Ton-Knöpfe | Ohne Ärmelbündchen | Seitennähte | Normal Fit | Waschbar bis 40 °C



G64800 | 64800 **Softstyle® Adult Piqué Polo**

100% Baumwolle (Sport Grey: 90% Baumwolle / 10% Polyester)
S, M, L, XL, XXL, 3XL, 4XL
 177 g/m² (White: 172 g/m²) Gildan

| | | | |
|----------------------|------------------|------------|----------|
| BLACK | CHARCOAL (SOLID) | CHERRY RED | DAISY |
| FOREST GREEN | LIGHT BLUE | NAVY | PURPLE |
| RED | ROYAL | SAND | SAPPHIRE |
| SPORT GREY (HEATHER) | WHITE | | |

Hergestellt aus unserem weichen, ringgesponnenen Baumwollmischgewebe | Softstyle verfügt über Doppel-Piqué, das strapazierfähig und atmungsaktiv ist und sich ideal zum Sticken eignet | Sauber gearbeitete Knopfleiste mit farblich abgestimmten Knöpfen | Gerollte Schultern | Moderner, klassischer Schnitt, Seitennähte | Leistungsstarkes Abreißetikett



G64800L | 64800L **Softstyle® Women's Piqué Polo**

100% Baumwolle (Sport Grey: 90% Baumwolle / 10% Polyester)
S, M, L, XL, XXL
 177 g/m² (White: 172 g/m²) Gildan

| | | | |
|--------------|------------|----------|----------------------|
| BLACK | CHERRY RED | DAISY | NAVY |
| RED | ROYAL | SAPPHIRE | SPORT GREY (HEATHER) |
| WHITE | | | |

Hergestellt aus unserem weichen, ringgesponnenen Baumwollmischgewebe | Softstyle verfügt über Doppel-Piqué, das strapazierfähig und atmungsaktiv ist und sich ideal zum Sticken eignet | Sauber gearbeitete Knopfleiste mit farblich abgestimmten Knöpfen | Gerollte Schultern | Leicht tailliert, Seitennähte | Leistungsstarkes Abreißetikett

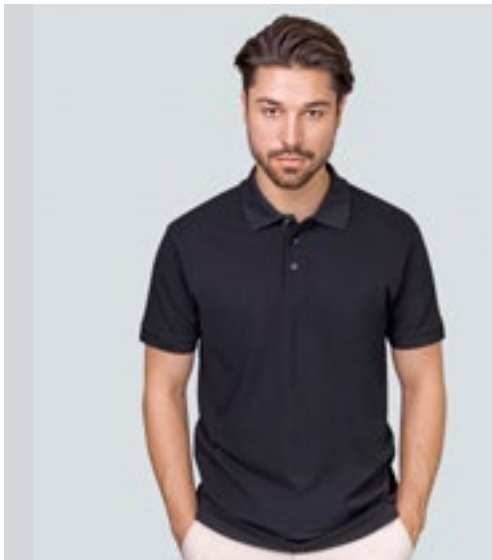

HRM501 | 501 **Men's Luxury Polo**

100% Baumwolle
S, M, L, XL, XXL, 3XL, 4XL, 5XL, 6XL
 180 g/m² HRM

S, M, L, XL, XXL, 3XL, 4XL, 5XL, 6XL

| | | | |
|-------|-----------|------|-------|
| BLACK | DARK GREY | NAVY | WHITE |
|-------|-----------|------|-------|

S, M, L, XL, XXL, 3XL, 4XL, 5XL

| | |
|-----|------------|
| RED | ROYAL BLUE |
|-----|------------|

Ringgesponnenes, besonders feinmaschiges Piqué | Modischer, körperbetonter Schnitt | Innovative Kragenlösung | Nackenband und Seitenschlitze mit Twill-Band verstärkt | Kragen und Ärmelabschluss aus 1x1 Ripp-Strick | 3-Knopfleiste mit HRM-Detail (Ton-in-Ton) | Ersatzknopf | Labelfrei | Gewebtes Fair4All Flaglabel in der linken Seitennaht | Einlaufvorbehandelt und Anti-Pilling | Waschbar bis 60 °C | BSCI zertifizierte Produktion

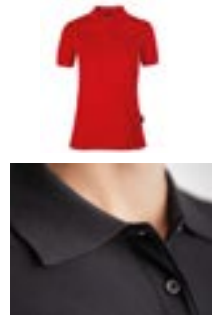
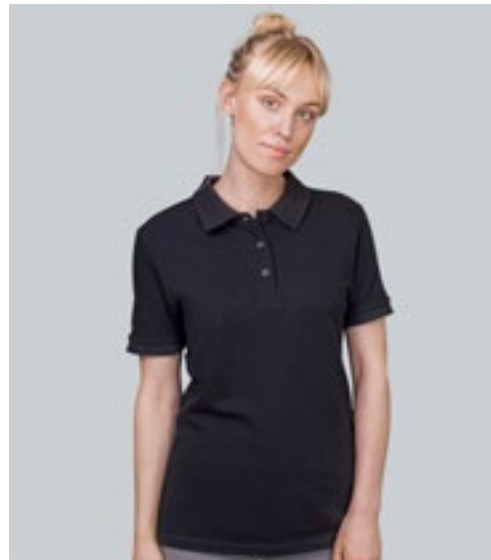

HRM601 | 601 **Women's Luxury Polo**

100% Baumwolle
XS, S, M, L, XL, XXL, 3XL, 4XL, 5XL
 180 g/m² HRM

| | | | |
|------------|-----------|------|-----|
| BLACK | DARK GREY | NAVY | RED |
| ROYAL BLUE | WHITE | | |

Ringgesponnenes, besonders feinmaschiges Piqué | Modischer, körperbetonter Schnitt (leicht tailliert) | Innovative Kragenlösung | Nackenband und Seitenschlitze mit Twill-Band verstärkt | Kragen und Ärmelabschluss aus 1x1 Ripp-Strick | 3-Knopfleiste mit HRM-Detail (Ton-in-Ton) | Ersatzknopf | Labelfrei | Gewebtes Fair4All Flaglabel in der linken Seitennaht | Einlaufvorbehandelt und Anti-Pilling | Waschbar bis 60 °C | BSCI zertifizierte Produktion



BCPUI10 | PU110 **Unisex Polo ID.001**

100% Baumwolle (Heather Grey: 90% Baumwolle / 10% Viskose)
XS, S, M, L, XL, XXL, 3XL, 4XL
 180 g/m² B&C

| | | | |
|-------------|------------|------------|--------------|
| ANTHRACITE | ATOLL | BLACK | BOTTLE GREEN |
| BROWN | CHILI GOLD | FUCHSIA | HEATHER GREY |
| KELLY GREEN | LIGHT BLUE | NAVY | ORANGE |
| PIXEL CORAL | PURPLE | REAL GREEN | RED |
| ROYAL BLUE | SAND | WHITE | WINE |

100% einlaufvorbehandelte, gekämmte, ringgesponnene Baumwolle | Kragen aus 1x1 Ripp-Strick | Verstärkte 2-Knopfleiste mit fixierbarem Einlagenstoff | Farblich abgestimmte Knöpfe | Necktape | Seitennähte | B&C Collection ist Mitglied der Fair Wear Foundation

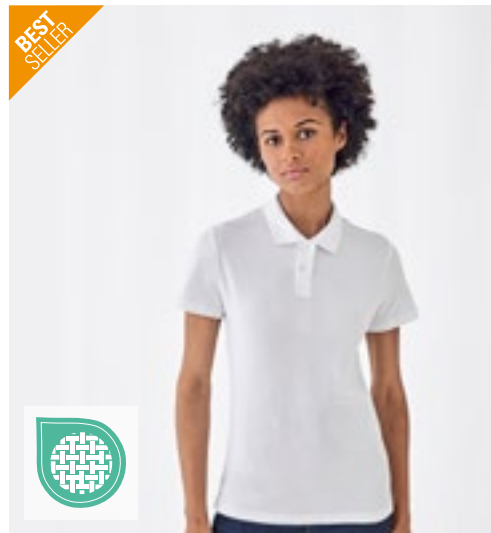

BCPWI11 | PW111 **Women's Polo ID.001**

100% Baumwolle (Heather Grey: 90% Baumwolle / 10% Viskose)
XS, S, M, L, XL, XXL, 3XL
 180 g/m² B&C

| | | | |
|-------------|------------|------------|--------------|
| ANTHRACITE | ATOLL | BLACK | BOTTLE GREEN |
| BROWN | CHILI GOLD | FUCHSIA | HEATHER GREY |
| KELLY GREEN | LIGHT BLUE | NAVY | ORANGE |
| PIXEL CORAL | PURPLE | REAL GREEN | RED |
| ROYAL BLUE | SAND | WHITE | WINE |

100% einlaufvorbehandelte, gekämmte, ringgesponnene Baumwolle | Kragen aus 1x1 Ripp-Strick | Verstärkte 2-Knopfleiste mit fixierbarem Einlagenstoff | Farblich abgestimmte Knöpfe | Necktape | Seitennähte | Femininer Schnitt | B&C Collection ist Mitglied der Fair Wear Foundation

POLOSHIRTS (BAUMWOLLE)

BEST
SELLER



BE INSPIRED



BCPU409 | PU409 Unisex Polo Safran

100% Baumwolle (Heather Grey: 90% Baumwolle / 10% Viskose), (Ash: 99% Baumwolle / 1% Viskose)

S, M, L, XL, XXL, 3XL

180 g/m²

B&C

S, M, L, XL, XXL, 3XL

| | | | |
|------------|--------------|------|-----|
| BLACK | HEATHER GREY | NAVY | RED |
| ROYAL BLUE | WHITE | | |

S, M, L, XL, XXL

DARK GREY (SOLID)

100% einlaufvorbehandelte, gekämmte, ringgesponnene Baumwolle | Kragen und Bündchen in 1x1 Ripp-Strick | Verstärkte 3-Knopfleiste mit fixierbarem Einlagenstoff | Farblich abgestimmte Knöpfe | Necktape | Seitennähte | B&C Collection ist Mitglied der Fair Wear Foundation

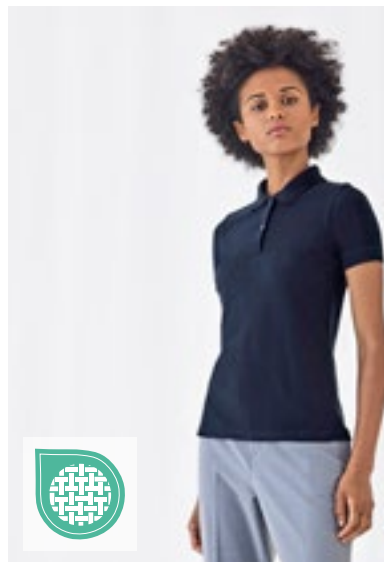

BE INSPIRED



BCPW455 | PW455 Women's Polo Safran Pure

100% Baumwolle (Heather Grey: 90% Baumwolle / 10% Viskose)

XS, S, M, L, XL, XXL

180 g/m²

B&C

XS, S, M, L, XL, XXL

| | | | |
|------------|--------------|------|-----|
| BLACK | HEATHER GREY | NAVY | RED |
| ROYAL BLUE | WHITE | | |

XS, S, M, L, XL

DARK GREY (SOLID)

100% einlaufvorbehandelte, gekämmte, ringgesponnene Baumwolle | Kragen und Bündchen in 1x1 Ripp-Strick | Knopfleiste mit 2 farblich abgestimmten Knöpfen | Femininer Schnitt | Necktape | Seitennähte | B&C Collection ist Mitglied der Fair Wear Foundation

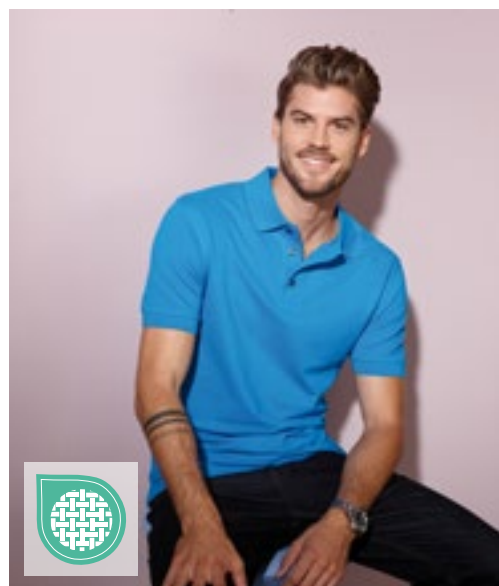

JAMES & NICHOLSON
by *daister*



JN708 | JN708 Men's Pima Polo

100% Baumwolle

S, M, L, XL, XXL, 3XL

180 g/m²

James&Nicholson

| | | | |
|-------|--------------|-------------|-----------|
| BLACK | CARBON | IRISH GREEN | LIGHT RED |
| NAVY | REGATTA BLUE | ROYAL | WHITE |

Poloshirt in Premiumqualität | Sehr feine Piqué-Qualität aus hochwertiger gekämmter, ringgesponnener Pima-Baumwolle | Durch die Verwendung von Pima Baumwolle, besonders fein und langstaplig, wird eine konstant hochwertige Qualität und Oberfläche erreicht | Gestrickter Polokragen und Armbündchen | Knöpfe in der Farbe Titan | Seitenschlitze | 3 Knöpfe



JAMES & NICHOLSON
by *daister*



JN707 | JN707 Ladies' Pima Polo

100% Baumwolle

S, M, L, XL, XXL

180 g/m²

James&Nicholson

| | | | |
|-------|--------------|-------------|-----------|
| BLACK | CARBON | IRISH GREEN | LIGHT RED |
| NAVY | REGATTA BLUE | ROYAL | WHITE |

Poloshirt in Premiumqualität | Sehr feine Piqué-Qualität aus hochwertiger gekämmter, ringgesponnener Pima-Baumwolle | Durch die Verwendung von Pima Baumwolle, besonders fein und langstaplig, wird eine konstant hochwertige Qualität und Oberfläche erreicht | Gestrickter Polokragen und Armbündchen | Knöpfe in der Farbe Titan | Taillierter Schnitt | 5 Knöpfe



JAMES & NICHOLSON
by d&v

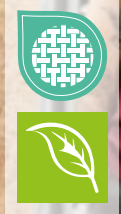

JN8010 | 8010 Men's Basic Polo

100% Baumwolle
S, M, L, XL, XXL, 3XL
180 g/m²

James&Nicholson

| | | | |
|---------------------|---------------|------------|---------------------|
| BLACK | BLACK HEATHER | BROWN | CARMINE RED MELANGE |
| COBALT | DARK ORANGE | FERN GREEN | GRAPHITE (SOLID) |
| GREY HEATHER | IRISH GREEN | JADE GREEN | LIGHT BLUE |
| LIGHT DENIM MELANGE | LIGHT YELLOW | LIME GREEN | NATURAL |
| NAVY | ORANGE | PINK | RED |
| ROYAL | SOFT GREY | SOFT PINK | STONE |
| TURQUOISE | VANILLA | WHITE | WINE |

Klassisches Poloshirt | Feine Piqué-Qualität aus 100% gekämmter, ringgesponnener Bio-Baumwolle | Gestrickter Polokragen und Armbündchen | Knöpfe Ton in Ton | Seitenschlitze | Tear off!® - Label | 2 Knöpfe



JAMES & NICHOLSON
by d&v

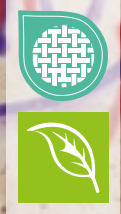

JN8009 | 8009 Ladies' Basic Polo

100% Baumwolle
S, M, L, XL, XXL
180 g/m²

James&Nicholson

| | | | |
|---------------------|---------------|------------|---------------------|
| BLACK | BLACK HEATHER | BROWN | CARMINE RED MELANGE |
| COBALT | DARK ORANGE | FERN GREEN | GRAPHITE (SOLID) |
| GREY HEATHER | IRISH GREEN | JADE GREEN | LIGHT BLUE |
| LIGHT DENIM MELANGE | LIGHT YELLOW | LIME GREEN | NATURAL |
| NAVY | ORANGE | PINK | RED |
| ROYAL | SOFT GREY | SOFT PINK | STONE |
| TURQUOISE | VANILLA | WHITE | WINE |

Klassisches Poloshirt | Feine Piqué-Qualität aus 100% gekämmter, ringgesponnener Bio-Baumwolle | Gestrickter Polokragen und Armbündchen | Knöpfe Ton in Ton | Seitenschlitze | Tear off!® - Label | Taillierter Schnitt | 4 Knöpfe



Just Polos
RWDs



JP100 | JP100 The 100 Polo

100% Baumwolle (Heather Grey: 95% Baumwolle / 5% Viskose)
S, M, L, XL, XXL, 3XL
180 g/m²

Just Polos

| | | | |
|-------------|--------------|---------------|--------------|
| BURGUNDY | CHARCOAL | DEEP BLACK | EARTHY GREEN |
| FIRE RED | HEATHER GREY | INK BLUE | MUSTARD |
| OXFORD NAVY | ROYAL BLUE | SAPPHIRE BLUE | SKY BLUE |
| WHITE | | | |

Gekämmte Ringspun-Baumwolle | Moderne und stilvolle Passform mit Seitenschlitzen | 3-Knopf-Leiste mit farblich abgestimmten Knöpfen und Ersatzknopf | Nur Größenetikett für einfaches Rebranding – Schwarz mit Farbcodierung für Unisex | Kurze Ärmel mit Bündchen | Nackenband | Saum mit Zwillingsnadelstich | Baumwoll-Piqué



Just Polos
RWDs



JP100F | JP100F Women's The 100 Polo

100% Baumwolle (Heather Grey: 95% Baumwolle / 5% Viskose)
XS, S, M, L, XL, XXL
180 g/m²

Just Polos

| | |
|------------|-------------|
| DEEP BLACK | OXFORD NAVY |
|------------|-------------|

Gekämmte Ringspun-Baumwolle | Moderne Girlie-Passform mit Seitenschlitzen | 2-Knopf-Leiste mit farblich abgestimmten Knöpfen und Ersatzknopf | Nur Größenetikett für einfaches Rebranding – Schwarz mit Farbcodierung für Damen | Kurze Ärmel mit Bündchen | Nackenband | Saum mit Zwillingsnadelstich | Baumwoll-Piqué

SOL'S
the fair spirit



NEW
COLOUR

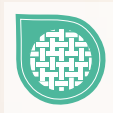

L525 | 11346

Men's Polo Shirt Perfect

100% Baumwolle (Grey Melange: 85% Baumwolle / 15% Viskose), (Ash: 98% Baumwolle / 2% Viskose), (Heather Denim, Charcoal Melange: 60% Baumwolle / 40% Viskose)

XS, S, M, L, XL, XXL, 3XL, 4XL, 5XL

180 g/m²

SOL'S

XS, S, M, L, XL, XXL, 3XL, 4XL, 5XL

| | | | |
|-------|----------------|--------------|-------------|
| BLACK | FRENCH NAVY | GREY MELANGE | KELLY GREEN |
| RED | ROYAL BLUE 241 | SPRING GREEN | WHITE |

S, M, L, XL, XXL, 3XL

| | | | |
|-------------------|------------------|---------------|---------------|
| APPLE GREEN | AQUA | ASH (HEATHER) | BOTTLE GREEN |
| BURGUNDY | CHARCOAL MELANGE | CREAMY BLUE | CREAMY PINK |
| DARK GREY (SOLID) | DENIM | GOLD | HEATHER DENIM |
| HEATHER OXBLOOD | HIBISCUS | ORANGE | PURE GREY |
| SAND | SKY BLUE | SLATE BLUE | |

L526 | 11347

Women's Polo Shirt Perfect

100% Baumwolle (Grey Melange: 85% Baumwolle / 15% Viskose), (Ash: 98% Baumwolle / 2% Viskose), (Heather Denim, Charcoal Melange: 60% Baumwolle / 40% Viskose)

S, M, L, XL, XXL, 3XL

180 g/m²

SOL'S

S, M, L, XL, XXL, 3XL

| | | | |
|-------|----------------|--------------|-------------|
| BLACK | FRENCH NAVY | GREY MELANGE | KELLY GREEN |
| RED | ROYAL BLUE 241 | SPRING GREEN | WHITE |

S, M, L, XL, XXL

| | | | |
|------------------|---------------|---------------|-------------------|
| APPLE GREEN | ASH (HEATHER) | BOTTLE GREEN | BURGUNDY |
| CHARCOAL MELANGE | CREAMY BLUE | CREAMY PINK | DARK GREY (SOLID) |
| DENIM | GOLD | HEATHER DENIM | HEATHER OXBLOOD |
| HIBISCUS | ORANGE | PURE GREY | SAND |
| SKY BLUE | SLATE BLUE | | |

Gekämmte Ringspinn-Baumwolle | Neues Piqué, modisch und ausgefallen | 1x1 Ripp-Strick an Kragen und Ärmelabschlüssen | Verstärkendes Nackenband | Knopfleiste mit zwei gleichfarbigen Glanz-Knöpfen | Seitennähte | Ersatzknopf innen an der Seitennaht | Doppelnähte am Saum

Gekämmte Ringspinn-Baumwolle | Eng geschnitten | 1x1 Ripp-Strick an Kragen und Ärmelabschlüssen | Verstärkendes Nackenband | Knopfleiste mit zwei gleichfarbigen Glanz-Knöpfen | Seitennähte | Ersatzknopf innen an der Seitennaht | Doppelnähte am Saum



S9060 | ST9060 **Lux Polo Men**

100% Baumwolle (Grey Heather: 85% Baumwolle / 15% Viskose)
S, M, L, XL, XXL, 3XL, 4XL, 5XL
 180 g/m²

Stedman®

S, M, L, XL, XXL, 3XL, 4XL, 5XL

BLACK OPAL BLUE MIDNIGHT WHITE

S, M, L, XL, XXL

DEEP LILAC GREEN FLASH GREY HEATHER PUMPKIN

SALMON PINK

S, M, L, XL, XXL, 3XL

MARINA BLUE SCARLET RED SLATE GREY (SOLID)

Hochwertiges Baumwoll-Piqué | Rippkragen und -ärmelbündchen | 3 Ton-in-Ton-Knöpfe | Kontrastfarbendes Fischgrät-Nackenband | Seitennähte | Kleines Größenetikett im Nacken | Pflegeetikett in der Seitennaht

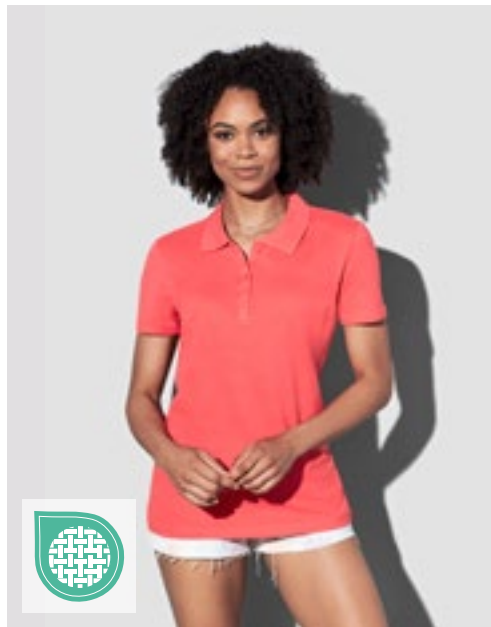

S9150 | ST9150 **Hanna Polo Women**

100% Baumwolle (Grey Heather: 85% Baumwolle / 15% Viskose)
S, M, L, XL
 170 g/m²

Stedman®

CUPCAKE PINK DEEP LILAC SALMON PINK

Gekämmte Ringspinn-Baumwolle | Piqué-Material | Kontrastfarbendes Fischgrät-Nackenband | Fünf Ton-in-Ton-Knöpfe | Moderne, schmale Knopfleiste | Ohne Ärmelbündchen | Pflegeetikett in der Seitennaht | Kleines Größenetikett im Nacken | Seitennähte | Normal Fit | Waschbar bis 40 °C



NEW



S9160 | ST9160 **Lux Polo Women**

100% Baumwolle
XS, S, M, L, XL, XXL, 3XL
 180 g/m²

Stedman®

XS, S, M, L, XL, XXL, 3XL

BLACK OPAL BLUE MIDNIGHT WHITE

XS, S, M, L, XL, XXL

MARINA BLUE SCARLET RED SLATE GREY (SOLID)

Hochwertiges Baumwoll-Piqué | Rippkragen und -ärmelbündchen | 3 Ton-in-Ton-Knöpfe | Ton-in-Ton-Nackenband | Gewebtes Premium-Größenetikett im Nacken | Abreißbares „tear-away“-Label in der Seitennaht



F512 | 63-044-0 **Iconic Polo**

100% Baumwolle (Heather Royal, Heather Green, Heather Navy, Heather Red, Heather Purple, Heather Burgundy: 65% Polyester / 35% Baumwolle)

Fruit of the Loom

S, M, L, XL, XXL, 3XL

180 g/m² (White: 170 g/m²)

BLACK DEEP NAVY FLAME HEATHER BURGUNDY
 HEATHER GREEN HEATHER NAVY HEATHER PURPLE HEATHER RED
 HEATHER ROYAL NEO MINT RED ROYAL BLUE
 WHITE ZINC (SOLID)

Schmalere Fashion Fit | 3-Knopfleiste mit gleichfarbigen, perlmuttartigen Knöpfen | Seitenschlitze | Tear Away Label



POLOSHIRTS (BAUMWOLLE)

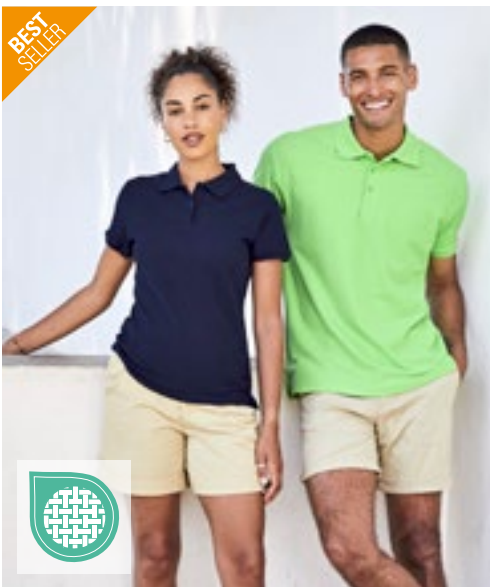

F511N | 63-218-0

Premium Polo

100% Baumwolle (Heather Grey: 97% Baumwolle / 3% Polyester)

S, M, L, XL, XXL, 3XL

180 g/m² (White: 170 g/m²)

Fruit of the Loom

| | | | |
|------------------------|------------|--------------|--------------|
| ATHLETIC HEATHER | AZURE BLUE | BLACK | BOTTLE GREEN |
| BURGUNDY | DEEP NAVY | HEATHER GREY | KELLY GREEN |
| LIGHT GRAPHITE (SOLID) | LIME | NAVY | NEO MINT |
| ORANGE | RED | ROYAL BLUE | SKY BLUE |
| SUNFLOWER | WHITE | | |

3-Knopfleiste mit gleichfarbigen Knöpfen | Seitenschlitze

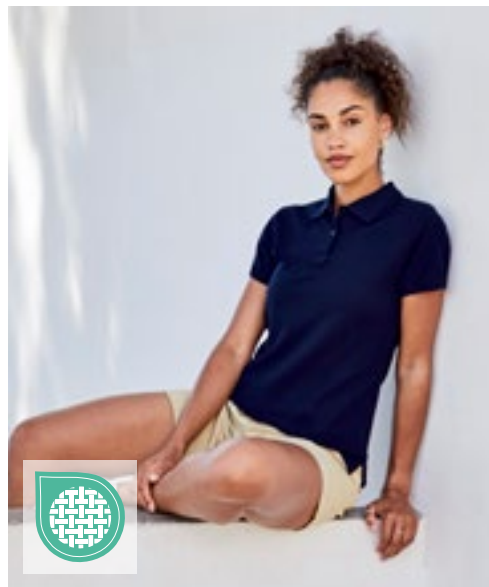

F520 | 63-030-0

Ladies' Premium Polo

100% Baumwolle (Athletic Heather: 90% Baumwolle / 10% Polyester), (Heather Grey: 97% Baumwolle / 3% Polyester)

XS, S, M, L, XL, XXL

180 g/m² (White: 170 g/m²)

Fruit of the Loom

| | | | |
|------------------------|------------|--------------|-------------|
| ATHLETIC HEATHER | AZURE BLUE | BLACK | BURGUNDY |
| DEEP NAVY | FUCHSIA | HEATHER GREY | KELLY GREEN |
| LIGHT GRAPHITE (SOLID) | LIGHT PINK | LIME | NAVY |
| ORANGE | RED | ROYAL BLUE | SKY BLUE |
| SUNFLOWER | WHITE | | |

Seitennähte mit Seitenschlitzen für einen femininen Sitz | 2-Knopfleiste mit gleichfarbigen Knöpfen | 1x1 Ripp-Armbündchen



HENBURY



W101 | H101

Men's Micro-Fine Piqué Polo Shirt

100% Baumwolle (Charcoal: 52% Polyester / 48% Baumwolle)

XS, S, M, L, XL, XXL, 3XL, 4XL, 5XL

180 g/m²

Henbury

XS, S, M, L, XL, XXL, 3XL, 4XL, 5XL

| | | | |
|-------|--------------|-------------|--------------|
| BLACK | BOTTLE GREEN | CLASSIC RED | HEATHER GREY |
| NAVY | OXFORD NAVY | ROYAL | WHITE |

S, M, L, XL, XXL, 3XL

| | | | |
|-------------|---------------|------------|-------------|
| BRIGHT JADE | CHARCOAL | FUCHSIA | OLIVE |
| PURPLE | SAPPHIRE BLUE | STEEL GREY | VINTAGE RED |

Modern geschnittenes Polo Shirt mit schmalen Ripp-Kragen | Modisch enger Ärmel | Rippbündchen | 2-Knopfleiste mit Ton-in-Ton Knöpfen | Nacken und Seitenschlitze mit kontrastfarbener Fischgrätband | Vorverlegte Schulternähte mit Doppelnah-Verstärkung | Doppelnah Saum | Henbury-Markenlabel im Kragenbereich abtrennbar

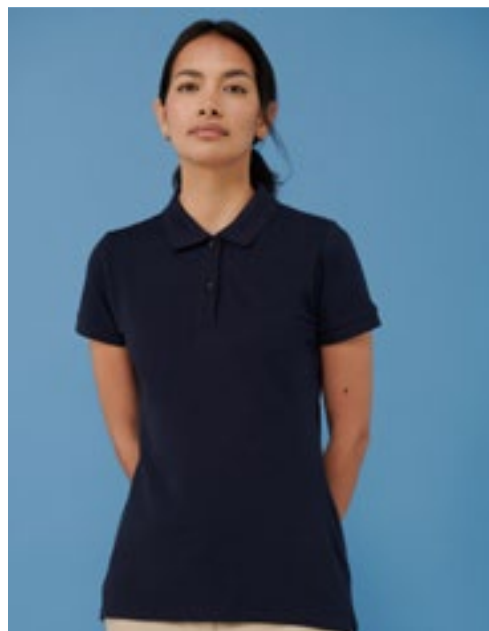

HENBURY



W102 | H102

Ladies' Micro-Fine Piqué Polo Shirt

100% Baumwolle

XXS, XS, S, M, L, XL, XXL

180 g/m²

Henbury

| | | | |
|-------|-------------|---------|------|
| BLACK | CLASSIC RED | FUCHSIA | NAVY |
| WHITE | | | |

Moderne Passform, eng anliegende Ärmel und Bündchen | Leichtes Mikro-Piqué | Heraustrennbares Markenetikett | Schmalere, spitzer Kragen | Vorverlegte Schulternähte mit Doppelnah-Verstärkung | Glatte Oberfläche, geeignet zum Bedrucken | Zwei farblich passende Knöpfe | Fischgrät-Kontrastband im Nacken | Geformte Seitennähte für femininen Schnitt



BCPU424 | PU424 **My Polo 180**

100% Baumwolle (Sport Grey: 90% Baumwolle / 10% Viskose), (Meta Gold: 78% Baumwolle / 12% Metallic / 10% Polyester)

S, M, L, XL, XXL, 3XL, 4XL, 5XL

180 g/m²

B&C

S, M, L, XL, XXL, 3XL, 4XL, 5XL

| | | | |
|----------------------|-------------------|------|------------|
| BLACK | DARK GREY (SOLID) | NAVY | ROYAL BLUE |
| SPORT GREY (HEATHER) | WHITE | | |

S, M, L, XL, XXL, 3XL

| | | | |
|----------------|------------|----------------|----------------|
| APPLE GREEN | BLUSH BLUE | BLUSH MINT | BLUSH PINK |
| BURGUNDY | CAMO GREEN | DARK FOREST | IVY GREEN |
| LAVENDER | LOTUS PINK | MASTIC | META FUCHSIA |
| META GOLD | META LILAC | META ORANGE | META TURQUOISE |
| NAVY PURE | OFF WHITE | PIXEL LIME | PURE ORANGE |
| RADIANT PURPLE | RED | ROASTED COFFEE | SOLAR YELLOW |

Moderner, klassischer Style | 1x1-Ripp-Bündchen | Verstärkte Knopfleiste mit 2 Knöpfen | Ringgesponnener Stoff | Der perfekt konstruierte 1x1-Ripp-Kragen behält die ideale Form bei | Schulternaht mit Verstärkungsband und bequemem Nackenband | Feines Piqué | Farblich abgestimmte Knöpfe | Besonders weiches Satin-Etikett

BCPW461 | PW461 **My Polo 180 /Women**

100% Baumwolle (Sport Grey: 90% Baumwolle / 10% Viskose), (Meta Gold: 78% Baumwolle / 12% Metallic / 10% Polyester)

XS, S, M, L, XL, XXL, 3XL

180 g/m²

B&C

XS, S, M, L, XL, XXL, 3XL

| | | | |
|----------------------|-------------------|------|------------|
| BLACK | DARK GREY (SOLID) | NAVY | ROYAL BLUE |
| SPORT GREY (HEATHER) | WHITE | | |

XS, S, M, L, XL, XXL

| | | | |
|----------------|------------|----------------|----------------|
| APPLE GREEN | BLUSH BLUE | BLUSH MINT | BLUSH PINK |
| BURGUNDY | CAMO GREEN | DARK FOREST | IVY GREEN |
| LAVENDER | LOTUS PINK | MASTIC | META FUCHSIA |
| META GOLD | META LILAC | META ORANGE | META TURQUOISE |
| NAVY PURE | OFF WHITE | PIXEL LIME | PURE ORANGE |
| RADIANT PURPLE | RED | ROASTED COFFEE | SOLAR YELLOW |

Moderner, klassischer Style | 1x1-Ripp-Bündchen | Moderne, verstärkte Knopfleiste mit zwei Knöpfen | Ringgesponnener Stoff | 1x1-Ripp-Kragen | Schulternaht mit Verstärkungsband und bequemem Nackenband | Feines Piqué | Farblich abgestimmte Knöpfe | Besonders weiches Satin-Etikett

POLOSHIRTS (BAUMWOLLE)

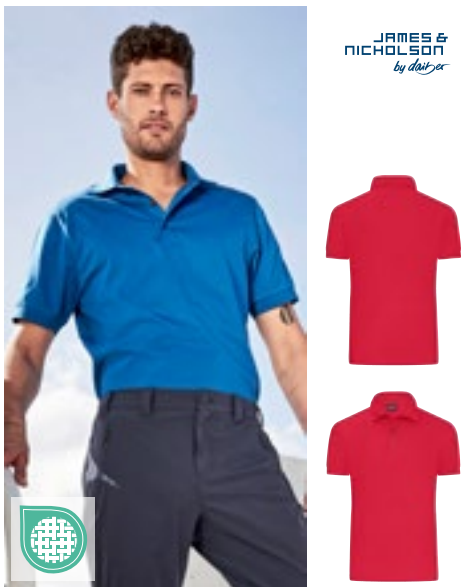

JAMES & NICHOLSON
by doist[®]

JN1300 | JN1300 **Men's Mercerised Polo**

100% Baumwolle
S, M, L, XL, XXL, 3XL
180 g/m²

James&Nicholson

| | | |
|-------|----------|-----------|
| BLACK | GRAPHITE | LIGHT RED |
| NAVY | RIVIERA | WHITE |

Hochwertige Single-Jersey Qualität aus merzerisierter gekämmter, ringgesponnener Baumwolle | Gestrickter, mit Webstoff unterlegter Polokragen | Gestrickte Armbündchen, Seitenschlitze | 3 Knöpfe, Knöpfe bei allen Farben in Farbe titan



JAMES & NICHOLSON
by doist[®]

JN1301 | JN1301 **Ladies' Mercerised Polo**

100% Baumwolle
XS, S, M, L, XL, XXL
180 g/m²

James&Nicholson

| | | |
|-------|----------|-----------|
| BLACK | GRAPHITE | LIGHT RED |
| NAVY | RIVIERA | WHITE |

Hochwertige Single-Jersey Qualität aus merzerisierter gekämmter, ringgesponnener Baumwolle | Gestrickter, mit Webstoff unterlegter Polokragen | Gestrickte Armbündchen, Seitenschlitze | 3 Knöpfe, Knöpfe bei allen Farben in Farbe titan | Taillierter Schnitt



JAMES & NICHOLSON
by doist[®]

JN1302 | JN1302 **Men's Mercerised Polo Slim Fit**

100% Baumwolle
S, M, L, XL, XXL
180 g/m²

James&Nicholson

| | | |
|-------|----------|-----------|
| BLACK | GRAPHITE | LIGHT RED |
| NAVY | RIVIERA | WHITE |

Hochwertige Single-Jersey Qualität aus merzerisierter gekämmter, ringgesponnener Baumwolle | Gestrickter, mit Webstoff unterlegter Polokragen | Gestrickte Armbündchen, Seitenschlitze | 3 Knöpfe, Knöpfe bei allen Farben in Farbe titan

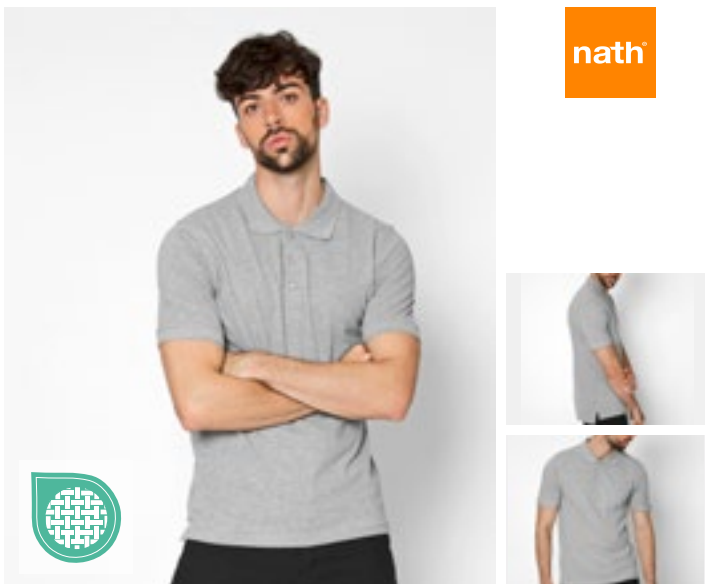

nath

NH503 | K7 **Men's Piqué Polo**

100% Baumwolle (Grey Melange: 85% Baumwolle / 15% Viskose)
S, M, L, XL, XXL
200 g/m²

Nath

| | | | |
|--------|--------------|-----------|--------------|
| BLACK | BOTTLE GREEN | DARK NAVY | GREY MELANGE |
| RED | ROYAL | SKY | WHITE |
| YELLOW | | | |

Halbgekämmte Baumwolle | Feines Mikro-Piqué-Material | Gestrickter Kragen und Armbündchen | 3-Knopfleiste mit Ton-in-Ton-Knöpfen | Nackenband | Seitenschlitze



promodoro

E4100 | 4100 **Men's Heavy Polo Pocket**

100% Baumwolle
XS, S, M, L, XL, XXL, 3XL, 4XL, 5XL
220 g/m²

Promodoro

| | | | |
|-------|----------|--------|------|
| BLACK | FIRE RED | FOREST | NAVY |
| ROYAL | WHITE | | |

Seitenschlitze | Doppelnähte an Ärmeln | Piqué-Material | Knopfleiste mit drei Ton-in-Ton-Knöpfen | Brusttasche | Gekämmte Baumwolle



JAMES & NICHOLSON
by designer



588

JN070 | JN070 **Classic Polo**

100% Baumwolle
S, M, L, XL, XXL, 3XL
195 g/m²

James&Nicholson

| | | |
|------------------|------------|--------------|
| ACID YELLOW | AQUA | AUBERGINE |
| BLACK | BROWN | DARK ORANGE |
| DARK ROYAL | FERN GREEN | GOLD YELLOW |
| GRAPHITE (SOLID) | GRENADINE | GREY HEATHER |
| IRISH GREEN | LIGHT BLUE | LIGHT YELLOW |
| LILAC | LIME GREEN | MINT |
| NAVY | OLIVE | ORANGE |
| PACIFIC | PETROL | PURPLE |
| RED | ROSE | ROYAL |
| SIGNAL RED | SKY BLUE | STONE |
| TOMATO | TURQUOISE | WHITE |
| WINE | YELLOW | |

Hochwertiges Polohemd mit Armbündchen | Sehr feine Piqué-Qualität | Gekämmte, ringgesponnene Baumwolle | Sportlicher Schnitt mit Seitenschlitz | Gestrickter Polokragen und Arm-bündchen | Doppelnähte an Schultern und Armausschnitt | 3 Knöpfe Ton in Ton



JAMES & NICHOLSON
by designer



JN071 | JN071 **Ladies' Classic Polo**

100% Baumwolle
S, M, L, XL, XXL
195 g/m²

James&Nicholson

| | | |
|------------------|------------|--------------|
| ACID YELLOW | AQUA | AUBERGINE |
| BLACK | BROWN | DARK ORANGE |
| DARK ROYAL | FERN GREEN | GOLD YELLOW |
| GRAPHITE (SOLID) | GRENADINE | GREY HEATHER |
| IRISH GREEN | LIGHT BLUE | LIGHT YELLOW |
| LILAC | LIME GREEN | MINT |
| NAVY | OLIVE | ORANGE |
| PACIFIC | PETROL | PURPLE |
| RED | ROSE | ROYAL |
| SIGNAL RED | SKY BLUE | STONE |
| TOMATO | TURQUOISE | WHITE |
| WINE | YELLOW | |

Hochwertiges Polohemd mit Armbündchen | Sehr feine Piqué-Qualität | Gekämmte, ringgesponnene Baumwolle | Sportlicher Schnitt mit Seitenschlitz | Gestrickter Polokragen und Arm-bündchen | Doppelnähte an Schultern und Armausschnitt | 3 Knöpfe Ton in Ton

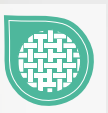

POLOSHIRTS (BAUMWOLLE)



E4040 | 4040 **Men's Premium Polo**

100% Baumwolle
S, M, L, XL, XXL, 3XL
190 g/m²

Promodoro

| | | | |
|-------|----------|------|------------------------|
| BLACK | FIRE RED | NAVY | NEW LIGHT GREY (SOLID) |
| ROYAL | WHITE | | |

Knopfleiste mit Knöpfen Ton in Ton | Seitenschlitze | Doppelnähte an Armen und Saum | Piqué-Material | Gekämmte Baumwolle



E4250 | 4250 **Women's Interlock Polo**

100% Baumwolle
S, M, L, XL, XXL, 3XL, 4XL, 5XL
200 g/m²

Promodoro

| | | | |
|-------|-----------|----------|------|
| BLACK | BURGUNDY | FIRE RED | NAVY |
| WHITE | WILD LIME | | |

Modisches Interlock-Polo | Fünf Druckknöpfe (nickelfrei) | Femininer Schnitt | Gekämmte Baumwolle

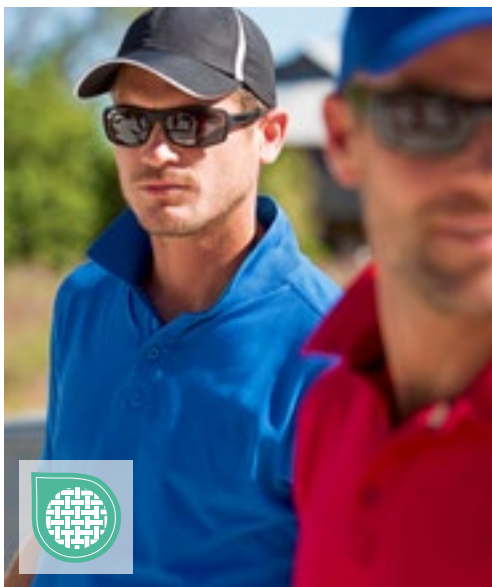

EL38080 | 38080 **Men's Calgary Polo**

100% Baumwolle
XS, S, M, L, XL, XXL, 3XL
200 g/m²

Elevate Life

| | | | |
|--------------------|--------------|-----------------|------------|
| ANTHRACITE (SOLID) | APPLE GREEN | AQUA | ARMY GREEN |
| BLACK | BLUE | BURGUNDY | FERN GREEN |
| FOREST | GREY MELANGE | LIGHT BLUE | LIGHT PINK |
| NAVY | ORANGE | PALE BLUSH PINK | PINK |
| PLUM | RED | TECH BLUE | WHITE |
| YELLOW | | | |

Piqué-Poloshirt, kurzärmelig | Regular Fit | Herren- und Kids-Modell mit 2-Knopfleiste und geprägten Knöpfen | Schulternaht mit Kettenstich | Farbiges Logo hinten | Seitenschlitz mit Satin-Band innen | Rückstich-Details | Satin-Nackenband | Halbmond | 1x1 Ripp-Strick-Kragen und Bündchen



EL38081 | 38081 **Ladies' Calgary Polo**

100% Baumwolle
XS, S, M, L, XL, XXL
200 g/m²

Elevate Life

| | | | |
|--------------------|--------------|------------|------------|
| ANTHRACITE (SOLID) | APPLE GREEN | AQUA | ARMY GREEN |
| BLACK | BLUE | BURGUNDY | FERN GREEN |
| FOREST | GREY MELANGE | LIGHT BLUE | LIGHT PINK |
| NAVY | ORANGE | PINK | PLUM |
| RED | TECH BLUE | WHITE | YELLOW |

Piqué-Poloshirt, kurzärmelig | Regular Fit | Schulternaht mit Kettenstich | 3-Knopfleiste mit gravierten Knöpfen | Seitenschlitz mit Satin-Band innen | Rückstich-Details | Farbiges Logo hinten | Satin-Nackenband | Halbmond | 1x1 Ripp-Strick-Kragen und Bündchen

NEW
COLOUR



ROLY



RY6638 | PO6638 Men's Star Poloshirt

100% Baumwolle (Heather Grey: 85% Baumwolle / 15% Viskose)
S, M, L, XL, XXL, 3XL, 4XL
200 g/m² Roly

S, M, L, XL, XXL, 3XL, 4XL

| | | |
|-----------------|----------------|---------------|
| BERRY RED 169 | BLACK 02 | CALM BLUE 171 |
| HEATHER GREY 58 | LILAC 121 | NAVY BLUE 55 |
| PALE RED 168 | STORM BLUE 170 | WHITE 01 |

S, M, L, XL, XXL, 3XL

| | | |
|-----------------------|------------------|-------------------|
| AMARILLO MAIZ 163 | BOTTLE GREEN 56 | CHOCOLATE 87 |
| CHRYSANTHEMUM RED 262 | CLAY ORANGE 266 | DARK LEAD 46 |
| DARK MINT 164 | DENIM BLUE 86 | GARNET RED 57 |
| GRASS GREEN 83 | LIGHT PINK 48 | MINT 98 |
| MIST GREEN 264 | ORANGE 31 | PURPLE 71 |
| RED 60 | RIVIERA BLUE 261 | ROSETTE 78 |
| ROYAL BLUE 05 | SAND 07 | SKY BLUE 10 |
| TROPICAL GREEN 216 | TURQUOISE 12 | VENTURE GREEN 152 |
| YELLOW 03 | ZEN BLUE 263 | |

Piqué | Kurzarm | Nackenband | Ripp-Strick-Kragen | Ärmelbündchen | Seitennähte | 3-Knopfleiste Ton-in-Ton | Seitenschlitze | Optionale Brusttasche | Herausreißbares Label



ROLY



RY6634 | PO6634 Women's Star Poloshirt

100% Baumwolle (Heather Grey: 85% Baumwolle / 15% Viskose)
S, M, L, XL, XXL, 3XL
200 g/m² Roly

| | | |
|-----------------------|-------------------|--------------------|
| AMARILLO MAIZ 163 | BERRY RED 169 | BLACK 02 |
| BOTTLE GREEN 56 | CALM BLUE 171 | CHOCOLATE 87 |
| CHRYSANTHEMUM RED 262 | CLAY ORANGE 266 | DARK LEAD 46 |
| DARK MINT 164 | DENIM BLUE 86 | GARNET RED 57 |
| GRASS GREEN 83 | HEATHER GREY 58 | LIGHT PINK 48 |
| LILAC 121 | MINT 98 | MIST GREEN 264 |
| NAVY BLUE 55 | ORANGE 31 | PALE RED 168 |
| PURPLE 71 | RED 60 | RIVIERA BLUE 261 |
| ROSETTE 78 | ROYAL BLUE 05 | SAND 07 |
| SKY BLUE 10 | STORM BLUE 170 | TROPICAL GREEN 216 |
| TURQUOISE 12 | VENTURE GREEN 152 | WHITE 01 |
| YELLOW 03 | ZEN BLUE 263 | |

Piqué | Kurzarm | Nackenband | Ripp-Strick-Kragen | Ärmelbündchen | Seitennähte | Taillierter Schnitt | Schmale 3-Knopfleiste Ton-in-Ton | Seitenschlitze | Herausreißbares Label

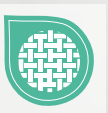

POLOSHIRTS (BAUMWOLLE)



Z569 | R-569M-0 **Men's Classic Cotton Polo**

100% Baumwolle
XS, S, M, L, XL, XXL, 3XL, 4XL
200 g/m² (White: 195 g/m²)

Russell

XS, S, M, L, XL, XXL, 3XL, 4XL

FRENCH NAVY WHITE

S, M, L, XL, XXL, 3XL, 4XL

BLACK

S, M, L, XL, XXL

BOTTLE GREEN BRIGHT ROYAL CLASSIC RED FUCHSIA

SKY

Gekämmte, ringgesponnene Baumwolle | 2-Knopfleiste mit farblich abgestimmten Knöpfen | Nackenband | Flachstrick-Kragen und -Bündchen | Verstärkte Schulternäht | Ersatzknopf in der Naht | Doppelnäht am Bund | Seitenschlitze



SW160 | SW160 **Men's Organic Cotton Piqué Polo**

100% Baumwolle
S, M, L, XL, XXL
200 g/m²

Starworld

BLACK DEEP NAVY WHITE

Gekämmte Bio-Baumwolle | Piqué-Strick | Normale Passform | 3-Knopfleiste | Ripp-Bündchen an Kragen und Hals | Seitennähte | Gleichfarbige Knöpfe

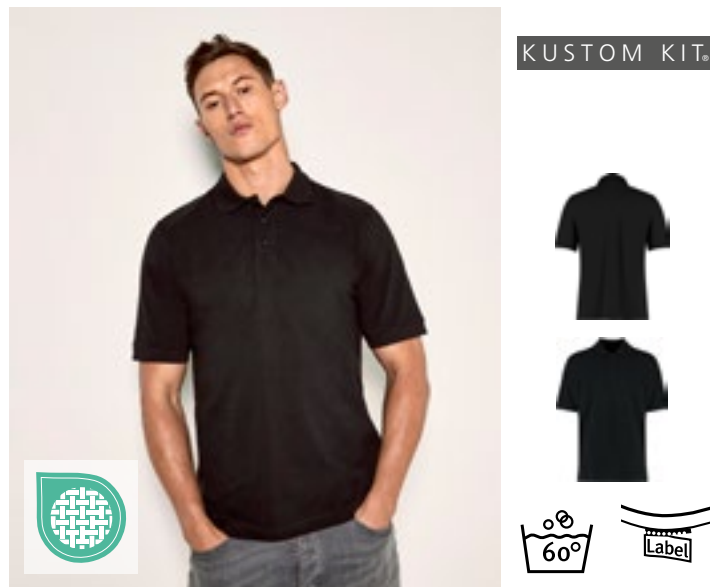

K460 | KK460 **Classic Fit Cotton Klassic Superwash® 60° Polo**

100% Baumwolle
XS, S, M, L, XL, XXL, 3XL
200 g/m²

Kustom Kit

BLACK DARK GREY HEATHER GREY MARL NAVY

WHITE

100% gekämmte, ringgesponnene Baumwolle | 1x1 gerippter, flacher Strickkragen und Ärmelabschluss | Schräge obere 3-Knopf-Leiste | Nackenband und Schulternähte | Halbmondförmige Passe auf der Rückseite | Saum mit Zwillingnadel | Seitenschlitze | Doppelt genähte Armlöcher, Schultern und Ärmelabschlüsse | Superwash® 60° | Kustom Kit® - Abreißetikett am Nacken



JHK602 | CURVSPOLO **Ladies' Curves Polo**

100% Baumwolle
S (44), M (46), L (48), XL (50/52)
200 g/m²

JHK

BLACK FUCHSIA RED ROYAL BLUE

WHITE

Piqué-Material | Knopfleiste mit drei Knöpfen | 1x1 Ripp-Strick-Kragen und Bündchen | Seitenschlitze



JHK
T-SHIRT



JHK510 | PORA210 **Men's Polo Regular**

100% Baumwolle (Ash Melange: 98% Baumwolle / 2% Viskose), (Grey Melange: 85% Baumwolle / 15% Viskose)

XS, S, M, L, XL, XXL, 3XL

210 g/m²

JHK

XS, S, M, L, XL, XXL, 3XL

| | | |
|-------|--------------|-------|
| BLACK | GREY MELANGE | NAVY |
| RED | ROYAL BLUE | WHITE |

XS, S, M, L, XL, XXL

| | | |
|-------------|-----------|--------------|
| ASH MELANGE | AZURE | BOTTLE GREEN |
| BURGUNDY | CHOCOLATE | FUCHSIA |
| GOLD | GRAPHITE | KELLY GREEN |
| KHAKI | LAVENDER | LIME |
| ORANGE | PINK | PURPLE |
| SAND | SKY | TURQUOISE |
| ZINC | | |

Kurzärmeliges Poloshirt für Erwachsene | Piqué-Material | 2-Knopfleiste | 1x1 Ripp-Strick-Kragen und Bündchen | Seitenschlitze | Einlaufvorbehandelte, gekämmte Baumwolle



JHK
T-SHIRT



JHK511 | POPL200 **Ladies' Polo Regular**

100% Baumwolle (Grey Melange: 85% Baumwolle / 15% Viskose)

S, M, L, XL, XXL, 3XL

200 g/m²

JHK

S, M, L, XL, XXL, 3XL

| | | |
|-------|--------------|-------|
| BLACK | GREY MELANGE | NAVY |
| RED | ROYAL BLUE | WHITE |

S, M, L, XL, XXL

| | | |
|-----------|--------------|---------|
| AZALEA | CHOCOLATE | FUCHSIA |
| GOLD | KELLY GREEN | KHAKI |
| LAVENDER | LIGHT YELLOW | LIME |
| ORANGE | PINK | PURPLE |
| RASPBERRY | SAND | SKY |
| TURQUOISE | | |

Einlaufvorbehandelte, gekämmte Baumwolle | Kurzärmeliges Polo-Shirt für Damen | Körpernahe Passform | Piqué-Material | Knopfleiste mit drei Knöpfen | 1x1 Ripp-Strick-Kragen und Bündchen | Seitenschlitze



BEST
SELLER



L519 | 11310

Women's Polo People 210

100% Baumwolle (Grey Melange: 85% Baumwolle / 15% Viskose)

S, M, L, XL, XXL, 3XL

210 g/m²

SOL'S

S, M, L, XL, XXL, 3XL

| | | | |
|----------------|--------------|------|-----|
| BLACK | GREY MELANGE | NAVY | RED |
| ROYAL BLUE 241 | WHITE | | |

S, M, L, XL, XXL

| | | | |
|------------|-----------|-------------|-------------|
| ATOLL BLUE | CHOCOLATE | GOLD | KELLY GREEN |
| KHAKI | ORANGE | ORCHID PINK | PALE PINK |
| SAND | SKY BLUE | | |

Gekämmte Ringspun-Baumwolle | Figurbetonter Schnitt | Strick-Kragen und -Ärmel | Verstärkendes Nackenband | Knopfleiste mit vier gleichfarbige Knöpfen | Gerade geschnittener Bund mit Seitenschlitzen | Geschnitten und genäht

L562 | 11362

Polo Spring II

100% Baumwolle (Grey Melange: 85% Baumwolle / 15% Viskose), (Ash: 98% Baumwolle / 2% Viskose)

S, M, L, XL, XXL, 3XL, 4XL, 5XL

210 g/m²

SOL'S

S, M, L, XL, XXL, 3XL, 4XL, 5XL

| | | | |
|----------------|--------------|------|-----|
| BLACK | GREY MELANGE | NAVY | RED |
| ROYAL BLUE 241 | WHITE | | |

S, M, L, XL, XXL

| | | | |
|-------------|---------------|--------------------|------------|
| APPLE GREEN | ASH (HEATHER) | ATOLL BLUE | BURGUNDY |
| CHOCOLATE | DARK PURPLE | GOLD | GOLF GREEN |
| KELLY GREEN | KHAKI | MOUSE GREY (SOLID) | ORANGE |
| ORCHID PINK | SAND | SKY BLUE | |

Gekämmte Ringspun-Baumwolle | Knopfleiste mit drei farblich abgestimmten Knöpfen (Verstärkt) | Gerade geschnittener Bund mit Seitenschlitzen | Gerippter Kragen | Verstärkendes Nackenband | Geschnitten und genäht

NEW

SOL'S[®]
the fair spirit

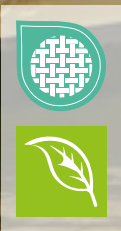

L04242 | 04242 **Unisex Polo Shirt Pegase**

100% Baumwolle
XXS, XS, S, M, L, XL, XXL, 3XL, 4XL
210 g/m²

SOL'S

XXS, XS, S, M, L, XL, XXL, 3XL, 4XL

BLACK FRENCH NAVY GREY MELANGE WHITE

XS, S, M, L, XL, XXL, 3XL

BRIGHT RED CARBON GREY ROYAL BLUE 241 SPRING GREEN

Bio-Baumwolle | Ripp-Kragen mit Nackenband | Verstärkte Knopfleiste mit zwei farblich abgestimmten Knöpfen | Kurze Ärmel mit Ripp-Bündchen | Verstärkte Seitenschlitze | Geschnitten und genäht | Eingenähter Ersatzknopf an der Innennaht | Lockere Passform

POLOSHIRTS (BAUMWOLLE)



TEE JAYS



TJ1440 | 1440 **Men's Pima Cotton Polo**

100% Baumwolle
S, M, L, XL, XXL, 3XL
200 g/m²

Tee Jays

BLACK DARK GREY (SOLID) NAVY WHITE

Eigenmaterial-Kragen | Leicht taillierter Schnitt | Verstärkte Schulternähte | Doppelt einlaufvorbehandelt | Enzymgewaschen | Pima-Baumwolle | Knöpfe mit „Tee Jays“-Branding | Interlock



TEE JAYS

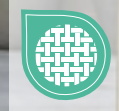

TJ1441 | 1441 **Women's Pima Cotton Polo**

100% Baumwolle
S, M, L, XL, XXL
200 g/m²

Tee Jays

BLACK DARK GREY (SOLID) NAVY WHITE

Eigenmaterial-Kragen | Leicht taillierter Schnitt | Verstärkte Schulternähte | Doppelt einlaufvorbehandelt | Enzymgewaschen | Pima-Baumwolle | Knöpfe mit „Tee Jays“-Branding



TEE JAYS



TJ1400N | 1400 **Men's Heavy Polo**

100% Baumwolle
S, M, L, XL, XXL, 3XL, 4XL, 5XL
215 g/m²

Tee Jays

BLACK DARK GREY (SOLID) NAVY WHITE

Gekämmtes, ringgesponnenes Baumwoll-Piqué | Sauber gearbeitete Leiste | Doppelnähte an Schulter, Armausschnitt und Saum | Doppelt einlaufvorbehandelt | Waschbar bis 60 °C | Versiegelte Schulter | Knöpfe mit „Tee Jays“-Branding

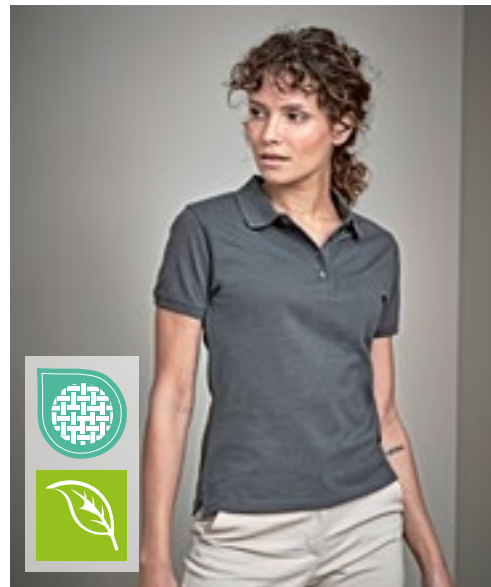

TEE JAYS

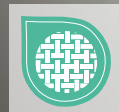

TJ1401 | 1401 **Women's Heavy Polo**

100% Baumwolle
S, M, L, XL, XXL, 3XL
215 g/m²

Tee Jays

BLACK DARK GREY (SOLID) NAVY WHITE

Gekämmtes, ringgesponnenes Baumwoll-Piqué | Sauber gearbeitete Leiste | Doppelnähte an Schulter, Armausschnitt und Saum | Doppelt einlaufvorbehandelt | Waschbar bis 60 °C | Versiegelte Schulter | Knöpfe mit „Tee Jays“-Branding

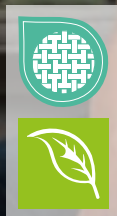
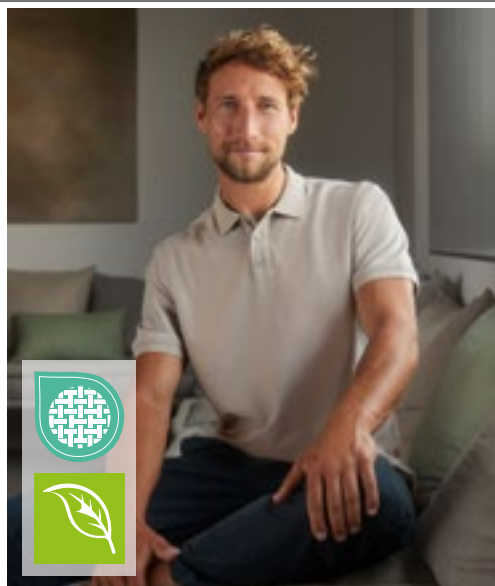

Z508M | R-508M-0 **Men's Pure Organic Polo**

100% Baumwolle
S, M, L, XL, XXL, 3XL
215 g/m²

Russell Pure Organic

| | | | |
|-------------|---------|----------|------------|
| AQUA | BLACK | BURGUNDY | DARK OLIVE |
| FRENCH NAVY | NATURAL | STONE | WHITE |

Zeitgemäßer Schnitt und modernes Design | Piqué | 100% gekämmte, ringgesponnene Bio-Baumwolle | Feine Stoffqualität der gerippten Bündchen | Besondere Knopfleiste mit Kreuznaht für einen hochwertigeren Look und eine bessere Haltbarkeit der Leiste | Glatte Oberfläche für beste Druckergebnisse | Label free: Größenetikett im Nacken (inkl. Produktnummer) | Passendes Nackenband in Fischgrät-Optik | Seitennähte für optimale Passform | Farblich identische Knöpfe

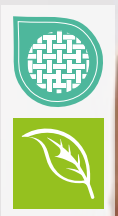
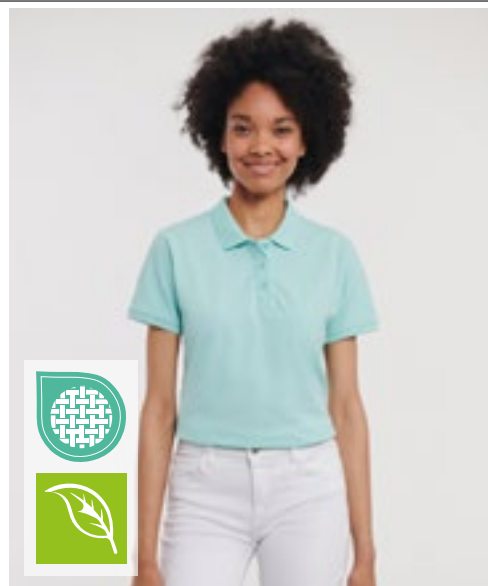

Z508F | R-508F-0 **Ladies' Pure Organic Polo**

100% Baumwolle
XS, S, M, L, XL, XXL
215 g/m²

Russell Pure Organic

| | | | |
|-------------|---------|----------|------------|
| AQUA | BLACK | BURGUNDY | DARK OLIVE |
| FRENCH NAVY | NATURAL | STONE | WHITE |

Zeitgemäßer Schnitt und modernes Design | Piqué | 100% gekämmte, ringgesponnene Bio-Baumwolle | Feine Stoffqualität der gerippten Bündchen | Besondere Knopfleiste mit Kreuznaht für einen hochwertigeren Look und eine bessere Haltbarkeit der Leiste | Glatte Oberfläche für beste Druckergebnisse | Label free: Größenetikett im Nacken (inkl. Produktnummer) | Passendes Nackenband in Fischgrät-Optik | Seitennähte für optimale Passform | Farblich identische Knöpfe

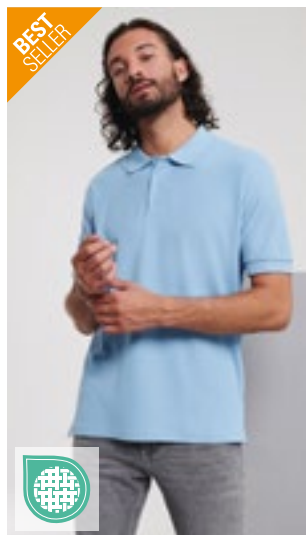

BEST SELLER



Z577 | R-577M-0 **Men's Ultimate Cotton Polo**

100% Baumwolle
XS, S, M, L, XL, XXL, 3XL, 4XL
215 g/m² (White: 210 g/m²)

Russell

| | | |
|--------------|----------|------------------|
| AZURE BLUE | BLACK | BOTTLE GREEN |
| BRIGHT ROYAL | BURGUNDY | CLASSIC RED |
| FRENCH NAVY | SKY | TITANIUM (SOLID) |
| WHITE | | |

Gekämmte, ringgesponnene Baumwolle | Nackenband in Fischgrät-Optik | Seitenschlitze mit innenseitiger Verstärkung in Fischgrät-Optik | Dichtes „Double-Tuck“-Piqué-Material | Verstärkte, nach vorn gelegte Schulternaht | 3-Knopfleiste mit Ton-in-Ton-Knöpfen | Vorgekrumpte für hohe Formbeständigkeit | Doppelnäht am Bund | Ersatzknopf in der Naht | Flachstrick-Ärmelbündchen | Waschbar bis 60 °C



BY008 | BY008 **Polo Piqué Shirt**

100% Baumwolle (Heather Grey: 90% Baumwolle / 10% Viskose)
S, M, L, XL, XXL
220 g/m²

Build Your Brand

| | | |
|-------|--------------|-------|
| BLACK | HEATHER GREY | WHITE |
|-------|--------------|-------|

Fitted Polo-Piqué | Neutrales Größenlabel ohne Branding, für Nackendruck geeignet | Fischgrätband im Nacken, in den Seitenschlitzen am Saum und an der inneren Knopfleiste | Set-In-Ärmel | Doppelnähte am Saum | Ripp-Kragen | Drei tonale, matte Knöpfe



S9050 | ST9050 **Henry Polo**

100% Baumwolle
S, M, L, XL, XXL
225 g/m²

Stedman®

| | | |
|--------------|--------------------|-------------|
| BAHAMA GREEN | BLACK OPAL | CRIMSON RED |
| MARINA BLUE | SLATE GREY (SOLID) | TRUE BLUE |
| WHITE | | |

Gekämmte Ringspinn-Baumwolle | Piqué-Material | Seitennähte mit Schlitzen | Kontrastfarbendes Fischgrät-Band im Nacken und an den Seitennaht-Schlitzen | Mit Ärmelbündchen | Zwei Ton-in-Ton-Knöpfe | Pflegeetikett in der Seitennaht | Kleines Größenetikett im Nacken | Normal Fit | Waschbar bis 40 °C

POLOSHIRTS (BAUMWOLLE)



BE INSPIRED

BCPU426 | PU426 **My Polo 210**

100% Baumwolle (Sport Grey: 90% Baumwolle / 10% Viskose), (Heather Blue, Heather Burgundy, Heather Grey Fog: 80% Baumwolle / 20% Polyester), (Heather Tarmac: 60% Baumwolle / 40% Polyester)

S, M, L, XL, XXL, 3XL, 4XL, 5XL

210 g/m²

B&C

S, M, L, XL, XXL, 3XL, 4XL, 5XL

| | | |
|------------|----------------------|-------|
| BLACK | DARK GREY (SOLID) | NAVY |
| ROYAL BLUE | SPORT GREY (HEATHER) | WHITE |

S, M, L, XL, XXL, 3XL

| | | |
|----------------|------------------|------------------|
| AMALFI BLUE | AMALFI CORAL | AMALFI GREEN |
| AMALFI GREY | AMALFI TEAL | AMALFI YELLOW |
| BLUSH PINK | CAMO GREEN | DARK FOREST |
| HEATHER BLUE | HEATHER BURGUNDY | HEATHER GREY FOG |
| HEATHER TARMAC | IVY GREEN | LAKE BLUE |
| MASTIC | MELLOW YELLOW | NAVY PURE |
| NUDE | OFF WHITE | PURE ORANGE |
| RED | ROASTED COFFEE | TAHITI CORAL |

Moderner, klassischer Style | 1x1-Ripp-Bündchen | Verstärkte Knopfleiste mit 2 Knöpfen | Ringgesponnener Stoff | 1x1-Ripp-Kragen | Schulternaht mit Verstärkungsband | Nacken und Seitenschlitze mit hochwertigem Fischgrätband | Feines Piqué | Farblich abgestimmte Knöpfe | Besonders weiches Satin-Etikett



BE INSPIRED

BCPW463 | PW463 **My Polo 210 /Women**

100% Baumwolle (Sport Grey: 90% Baumwolle / 10% Viskose), (Heather Blue, Heather Burgundy, Heather Grey Fog: 80% Baumwolle / 20% Polyester), (Heather Tarmac: 60% Baumwolle / 40% Polyester)

XS, S, M, L, XL, XXL, 3XL

210 g/m²

B&C

XS, S, M, L, XL, XXL, 3XL

| | | |
|------------|----------------------|-------|
| BLACK | DARK GREY (SOLID) | NAVY |
| ROYAL BLUE | SPORT GREY (HEATHER) | WHITE |

XS, S, M, L, XL, XXL

| | | |
|----------------|------------------|------------------|
| AMALFI BLUE | AMALFI CORAL | AMALFI GREEN |
| AMALFI GREY | AMALFI TEAL | AMALFI YELLOW |
| BLUSH PINK | CAMO GREEN | DARK FOREST |
| HEATHER BLUE | HEATHER BURGUNDY | HEATHER GREY FOG |
| HEATHER TARMAC | IVY GREEN | LAKE BLUE |
| MASTIC | MELLOW YELLOW | NAVY PURE |
| NUDE | OFF WHITE | PURE ORANGE |
| RED | ROASTED COFFEE | TAHITI CORAL |

Moderner, klassischer Style | 1x1-Ripp-Bündchen | Verstärkte Knopfleiste mit 2 Knöpfen | Ringgesponnener Stoff | 1x1-Ripp-Kragen | Schulternaht mit Verstärkungsband | Nacken und Seitenschlitze mit hochwertigem Fischgrätband | Feines Piqué | Farblich abgestimmte Knöpfe | Besonders weiches Satin-Etikett





E4001 | 4001 Men's Superior Polo

100% Baumwolle (Sports Grey: 85% Baumwolle / 15% Polyester), (Ash: 99% Baumwolle / 1% Polyester)

XS, S, M, L, XL, XXL, 3XL, 4XL, 5XL
220 g/m²

Promodoro

| | | | |
|------------------------|------------------|-------------|-----------------------|
| ALASKAN BLUE | ASH (HEATHER) | BLACK | BROWN |
| BURGUNDY | CHARCOAL (SOLID) | FIRE RED | FOREST |
| GOLD | GRAPHITE (SOLID) | KELLY GREEN | NAVY |
| NEW LIGHT GREY (SOLID) | ORANGE | ROYAL | SPORTS GREY (HEATHER) |
| STEEL GREY (SOLID) | TURQUOISE | WHITE | WILD LIME |

Hochwertig verarbeitete Knopfleiste mit drei Knöpfen Ton-in-Ton | Seitliche Schlitzte | Modisch optimierte Passform | Baumwoll-Piqué

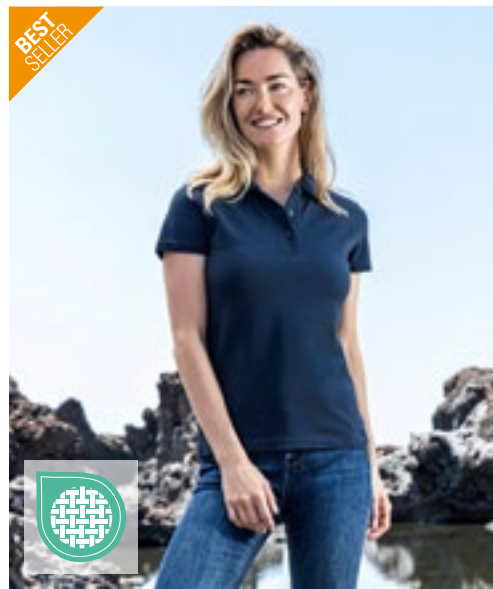

E4005F | 4005F Women's Superior Polo

100% Baumwolle (Sports Grey: 85% Baumwolle / 15% Polyester), (Ash: 99% Baumwolle / 1% Polyester)

XS, S, M, L, XL, XXL, 3XL
220 g/m²

Promodoro

| | | | |
|------------------------|------------------|-------------|-----------------------|
| ALASKAN BLUE | ASH (HEATHER) | BLACK | BROWN |
| BURGUNDY | CHARCOAL (SOLID) | FIRE RED | FOREST |
| GOLD | GRAPHITE (SOLID) | KELLY GREEN | NAVY |
| NEW LIGHT GREY (SOLID) | ORANGE | ROYAL | SPORTS GREY (HEATHER) |
| STEEL GREY (SOLID) | TURQUOISE | WHITE | WILD LIME |

Hochwertig verarbeitete Knopfleiste mit drei Knöpfen Ton-in-Ton | Seitliche Schlitzte | Leicht tailliert | Baumwoll-Piqué | Gekämmte Baumwolle



HRM301 | 301 Men's Heavy Polo

100% Baumwolle
S, M, L, XL, XXL, 3XL, 4XL, 5XL, 6XL
220 g/m²

HRM

| | | | |
|-------|--------------|-----------|-------|
| BLACK | BOTTLE GREEN | DARK GREY | NAVY |
| OLIVE | SAND | SKY BLUE | STONE |
| WHITE | | | |

S, M, L, XL, XXL, 3XL, 4XL, 5XL

| | | |
|----------|-----|------------|
| BORDEAUX | RED | ROYAL BLUE |
|----------|-----|------------|

Ringgesponnenes, robustes Doppel-Piqué | Modischer, körperbetonter Schnitt | Verstärktes Nackenband und Seitenschlitze | Kragen und Ärmelabschluss aus 1x1 Ripp-Strick | 3-Knopfleiste (Ton-in-Ton) | Ersatzknopf | Labelfrei | Gewebtes Fair4All Flaglabel in der linken Seitennaht | Einlaufvorbehandelt und Anti-Pilling | Waschbar bis 60 °C und für Industriewäsche geeignet | BSCI zertifizierte Produktion



HRM401 | 401 Women's Heavy Polo

100% Baumwolle
XS, S, M, L, XL, XXL, 3XL, 4XL, 5XL
220 g/m²

HRM

| | | | |
|-------|----------|--------------|------------|
| BLACK | BORDEAUX | BOTTLE GREEN | DARK GREY |
| NAVY | OLIVE | RED | ROYAL BLUE |
| SAND | SKY BLUE | STONE | WHITE |

Ringgesponnenes, robustes Doppel-Piqué | Modischer, körperbetonter Schnitt (leicht tailliert) | Verstärktes Nackenband und Seitenschlitze | Kragen und Ärmelabschluss aus 1x1 Ripp-Strick | 3-Knopfleiste (Ton-in-Ton) | Ersatzknopf | Labelfrei | Gewebtes Fair4All Flaglabel in der linken Seitennaht | Einlaufvorbehandelt und Anti-Pilling | Waschbar bis 60 °C und für Industriewäsche geeignet | BSCI zertifizierte Produktion



POLOSHIRTS (BAUMWOLLE)



BCPU422 | PU422 **Unisex Polo Heavymill**

100% Baumwolle (Heather Grey: 90% Baumwolle / 10% Polyester), (Ash: 99% Baumwolle / 1% Viskose)

S, M, L, XL, XXL, 3XL
230 g/m²

B&C

S, M, L, XL, XXL, 3XL

BLACK NAVY WHITE

S, M, L, XL, XXL

HEATHER GREY

100% einlaufvorbehandelte, gekämmte, ringgesponnene Baumwolle | Kragen und Bündchen in 1x1 Ripp-Strick | Verstärkte 3-Knopfleiste mit fixierbarem Einlagenstoff | Farblich abgestimmte Knöpfe | Necktape | Seitennähte | Seitenschlitze | B&C Collection ist Mitglied der Fair Wear Foundation



NEW
COLOUR Label



G85800 | 85800 **Hammer Adult Piqué Polo**

100% Baumwolle (Sport Grey: 90% Baumwolle / 10% Polyester)

S, M, L, XL, XXL, 3XL

223 g/m² (White: 214 g/m²)

Gildan

| | | | |
|-------|------------------|--------------|----------------------|
| BLACK | CHARCOAL (SOLID) | FOREST GREEN | NAVY |
| RED | ROYAL | SAPPHIRE | SPORT GREY (HEATHER) |
| WHITE | | | |

Unisex | Ringgesponnene Baumwolle | Bequemer und strapazierfähiger, schwererer Piqué-Stoff | Gerippter Kragen und Bündchen | Vorverlegte und abgestepte Schulternaht | Sauber gearbeitete Knopfleiste mit farblich abgestimmten Knöpfen | Moderner, klassischer Schnitt mit Seitennähten und Seitenschlitzen | Leistungsstarkes Abreißetikett



HENBURY



W100 | H100 **Classic Cotton Piqué Polo Shirt**

100% Baumwolle (Heather Grey: 95% Baumwolle / 5% Polyester)

XS, S, M, L, XL, XXL, 3XL
225 g/m²

Henbury

XS, S, M, L, XL, XXL, 3XL

BLACK NAVY WHITE

S, M, L, XL, XXL, 3XL

BOTTLE HEATHER GREY ROYAL

S, M, L, XL, XXL

CHARCOAL PURPLE

Stehkragen für Formbeständigkeit | Klassische Knopfleiste mit drei flachen Hornknöpfen | Gesäumte Ärmel | Seitenschlitze | Worldwide Responsible Accredited Production (WRAP)-zertifizierte Produktion



HENBURY

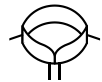

W121 | H121 **Ladies' Classic Cotton Piqué Polo Shirt**

100% Baumwolle

S, M, L, XL, XXL

225 g/m²

Henbury

BLACK NAVY WHITE

Stehkragen für Formbeständigkeit | Klassische 3-Knopfleiste mit perlmuttfarbenen Knöpfen | 1x1 Ripp-Bündchen | Seitenschlitze und geformte Seitennähte | Worldwide Responsible Accredited Production (WRAP)-zertifizierte Produktion



Neutral®

Certified Responsibility™



NE20080 | O20080 Men's Classic Polo

100% Baumwolle
XS, S, M, L, XL, XXL, 3XL, 4XL, 5XL
235 g/m²

Neutral

XS, S, M, L, XL, XXL, 3XL, 4XL, 5XL

| | | |
|-------|------|------------|
| BLACK | NAVY | SPORT GREY |
| WHITE | | |

XS, S, M, L, XL, XXL, 3XL

| | | |
|--------------|--------------|--------------|
| BORDEAUX | BOTTLE GREEN | DARK HEATHER |
| DUSTY INDIGO | GREEN | LIGHT BLUE |
| LIME | MILITARY | ORANGE |
| PURPLE | RED | ROYAL |
| SAPPHIRE | YELLOW | |

Fairtrade-zertifizierte Baumwolle | Gekämmte Bio-Baumwolle | Piqué Strick | Ripp-Strick an Kragen und Ärmeln | Knöpfe aus gepresster Baumwolle | Schlitze unten



Neutral®

Certified Responsibility™



NE22980 | O22980 Ladies' Classic Polo

100% Baumwolle
XS, S, M, L, XL, XXL
235 g/m²

Neutral

| | | |
|--------------|--------------|--------------|
| BLACK | BORDEAUX | BOTTLE GREEN |
| DARK HEATHER | DUSTY INDIGO | GREEN |
| LIGHT BLUE | LIME | MILITARY |
| NAVY | ORANGE | PURPLE |
| RED | ROYAL | SAPPHIRE |
| SPORT GREY | WHITE | YELLOW |

Fairtrade-zertifizierte Baumwolle | Gekämmte Bio-Baumwolle | Piqué Strick | Ripp-Strick an Kragen und Ärmeln | Knöpfe aus gepresster Baumwolle | Schlitze unten

KUSTOM KIT®

BEST
SELLER



K703 | KK703

Women's Classic Fit Klassic Superwash® 60° Polo

65% Polyester / 35% Baumwolle

32 (XXS/6), 34 (XS/8), 36 (S/10), 38 (M/12), 40 (L/14), 42 (XL/16), 44 (XXL/18), 46 (3XL/20), 48 (4XL/22), 50 (5XL/24)

185 g/m²

Kustom Kit

32, 34, 36, 38, 40, 42, 44, 46, 48, 50

| | | | |
|------------------------------------|----------|-------------|------------------|
| BLACK | NAVY | RASPBERRY | TURQUOISE |
| 32, 34, 36, 38, 40, 42, 44, 46, 48 | | | |
| APPLE GREEN | CHARCOAL | DARK PURPLE | GRAPHITE (SOLID) |
| HEATHER GREY | JADE | LIGHT BLUE | LIME |
| MAGENTA | PINK | PURPLE | RED |
| ROYAL | WHITE | | |

Ersatzknopf | Nackenband | Abgeschrägte Knopfleiste | Ärmel mit Aufschlag | Halbmondnah auf der Rückseite | Seitenschlitze | Superwash (waschbar bis 60°C) | Trocknergeeignet | Piqué | Worldwide Responsible Accredited Production (WRAP)-zertifizierte Produktion

K403 | KK403

Classic Fit Klassic Superwash® 60° Polo

65% Polyester / 35% Baumwolle

XS, S, M, L, XL, XXL, 3XL, 4XL, 5XL, 6XL

185 g/m²

Kustom Kit

XS, S, M, L, XL, XXL, 3XL, 4XL, 5XL, 6XL

BLACK NAVY

XS, S, M, L, XL, XXL, 3XL, 4XL, 5XL

| | | | |
|--------------|----------|------------------|-------|
| BOTTLE GREEN | CHARCOAL | GRAPHITE (SOLID) | LIME |
| RED | ROYAL | TURQUOISE | WHITE |

XS, S, M, L, XL, XXL, 3XL

| | | | |
|-------------|--------------------|------------|--------------|
| APPLE GREEN | ARMY GREEN | BURGUNDY | BURNT ORANGE |
| CANARY | CARDINAL RED | CHOCOLATE | DARK PURPLE |
| DEEP WINE | HEATHER GREY | JADE | KELLY GREEN |
| LIGHT BLUE | LIGHT HEATHER BLUE | LIGHT NAVY | MAGENTA |
| MID BLUE | PINK | PURPLE | RASPBERRY |

Ersatzknopf | Nackenband | Abgeschrägte Knopfleiste | Ärmel mit Aufschlag | Halbmondnah auf der Rückseite | Seitenschlitze | Trocknergeeignet | Superwash (waschbar bis 60°C) | Piqué | Worldwide Responsible Accredited Production (WRAP)-zertifizierte Produktion

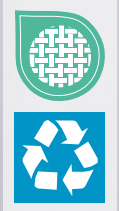

BCPU428 | PU428 **My Eco Polo 65/35_°**
 65% Polyester / 35% Baumwolle
S, M, L, XL, XXL, 3XL, 4XL, 5XL
 180 g/m² B&C

S, M, L, XL, XXL, 3XL, 4XL, 5XL

| | | |
|-------|-------------------|------|
| BLACK | DARK GREY (SOLID) | NAVY |
| WHITE | | |

S, M, L, XL, XXL, 3XL

| | | |
|-------------|--------------|----------------|
| ACID LIME | BURGUNDY | CAMO GREEN |
| DARK FOREST | LOTUS BLUE | LOTUS PINK |
| MASTIC | MELON ORANGE | PACIFIC GREY |
| POP GREEN | POP TOMATO | POP TURQUOISE |
| POP YELLOW | RED | ROASTED COFFEE |
| ROYAL BLUE | | |

Moderner, klassischer Style | Recyceltes Polyester und ringgesponnene Better-Cotton-Baumwolle | 1x1-Ripp-Bündchen | Verstärkte Knopfleiste mit 2 Knöpfen | 1x1-Ripp-Kragen | Schulternaht mit Verstärkungsband und bequemem Nackenband | Feines Piqué | Farblich abgestimmte Knöpfe | „B&C No Label“-Lösung für einfaches Rebranding | Abreißetikett aus Recyclingpapier an der Seitennaht | 60 °C waschbar

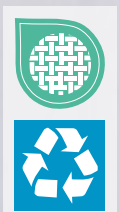

BCPW465 | PW465 **My Eco Polo 65/35 Women_°**
 65% Polyester / 35% Baumwolle
XS, S, M, L, XL, XXL, 3XL
 180 g/m² B&C

XS, S, M, L, XL, XXL, 3XL

| | | |
|-------|-------------------|------|
| BLACK | DARK GREY (SOLID) | NAVY |
| WHITE | | |

XS, S, M, L, XL, XXL

| | | |
|-------------|--------------|----------------|
| ACID LIME | BURGUNDY | CAMO GREEN |
| DARK FOREST | LOTUS BLUE | LOTUS PINK |
| MASTIC | MELON ORANGE | PACIFIC GREY |
| POP GREEN | POP TOMATO | POP TURQUOISE |
| POP YELLOW | RED | ROASTED COFFEE |
| ROYAL BLUE | | |

Moderner, klassischer Style | Recyceltes Polyester und ringgesponnene Better-Cotton-Baumwolle | 1x1-Ripp-Bündchen | Verstärkte Knopfleiste mit 2 Knöpfen | Ringgesponnener Stoff | 1x1-Ripp-Kragen | Schulternaht mit Verstärkungsband und bequemem Nackenband | Feines Piqué | Farblich abgestimmte Knöpfe | „B&C No Label“-Lösung für einfaches Rebranding | Abreißetikett aus Recyclingpapier an der Seitennaht | 60 °C waschbar

POLOSHIRTS (MISCHGEWEBE)



K413 | KK413 **Men's Slim Fit Klassic Superwash® 60° Polo**

65% Polyester / 35% Baumwolle
XXS, XS, S, M, L, XL, XXL
 185 g/m² Kustom Kit

BLACK GRAPHITE (SOLID) NAVY WHITE

1x1 gerippter, flacher Strickkragen und Ärmelabschluss | Doppelte Nähte an Schultern, Armöffnungen und Bündchen | Schmale Knopfleiste mit drei Knöpfen | Verstärkte Schulternähte | Ersatzknopf | Superwash (waschbar bis 60°C) | Tear Away Label | Worldwide Responsible Accredited Production (WRAP)-zertifizierte Produktion



RY6644 | PO6644 **Women's Pegaso Premium Poloshirt**

60% Baumwolle / 40% Polyester
S, M, L, XL, XXL, 3XL
 190 g/m² (White: 220 g/m²) Roly

BLACK 02 DARK LEAD 46 NAVY BLUE 55 RED 60
 ROYAL BLUE 05 WHITE 01

Damen Piqué Polos-Shirt | Kragen und Ärmelbündchen aus Ripp-Strick mit Borte | 3-Knopfleiste mit Knöpfen Ton-in-Ton | Verstärkte, verdeckte Nähte im Kragen | Seitenschlitze | Herausreißbares Label

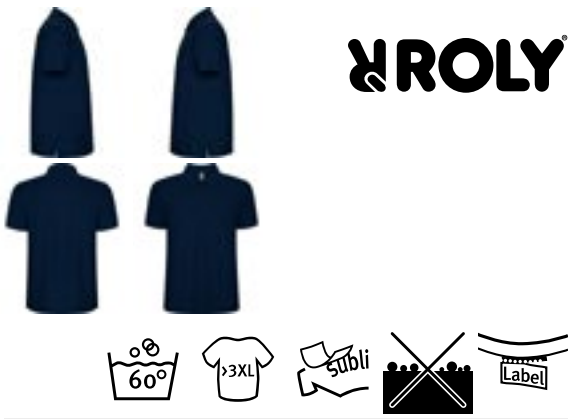

RY6609 | PO6609 **Pegaso Premium Poloshirt**

60% Baumwolle / 40% Polyester
S, M, L, XL, XXL, 3XL, 4XL, 5XL
 190 g/m² (White: 220 g/m²) Roly

S, M, L, XL, XXL, 3XL, 4XL, 5XL

| | | |
|--------------|-----------------|---------------|
| BLACK 02 | BOTTLE GREEN 56 | GARNET RED 57 |
| NAVY BLUE 55 | RED 60 | ROYAL BLUE 05 |
| WHITE 01 | | |

S, M, L, XL, XXL, 3XL, 4XL

| | | |
|--------------|----------------|-----------------|
| DARK LEAD 46 | GRASS GREEN 83 | MANTIS GREEN 69 |
| ORANGE 31 | SKY BLUE 10 | TURQUOISE 12 |
| YELLOW 03 | | |

Piqué Polo-Shirt | Kragen und Ärmelbündchen aus Ripp-Strick mit Borte | Nackenband | 3-Knopfleiste mit Knöpfen Ton-in-Ton | Seitenschlitze | Brusttasche Optional | Herausreißbares Label

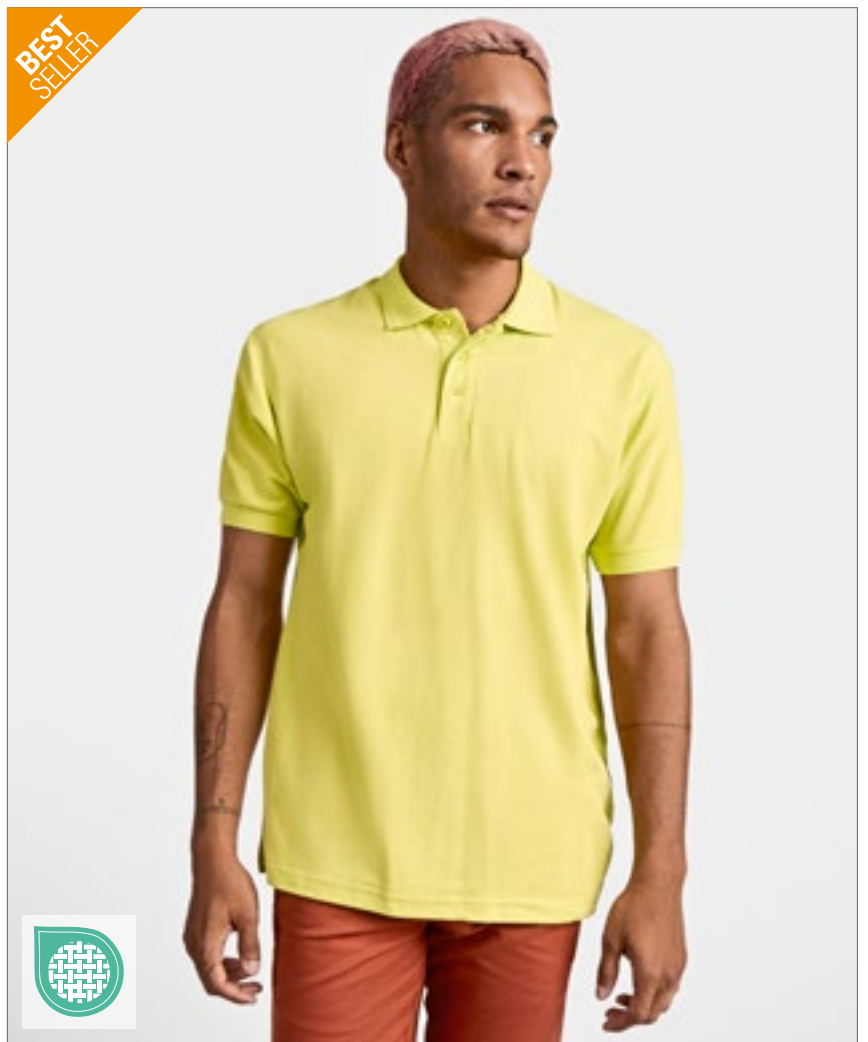

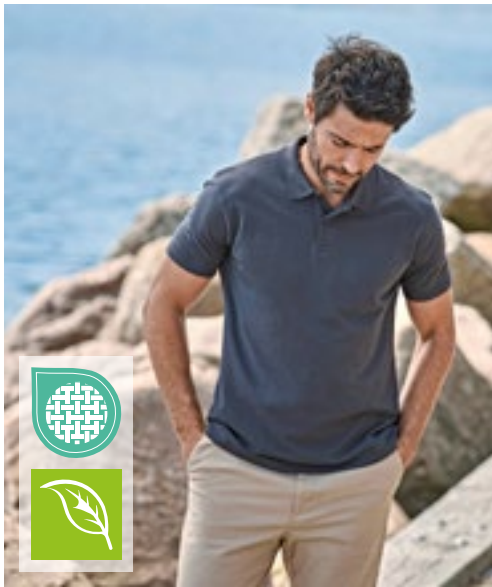

TEE JAYS

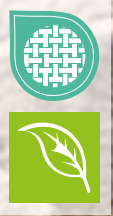

TJ1200 | 1200 **Power Polo**

65% Baumwolle / 35% Polyester
XS, S, M, L, XL, XXL, 3XL, 4XL, 5XL
190 g/m²

Tee Jays

| | | | |
|-------|-------------------|--------------|------|
| BLACK | DARK GREY (SOLID) | FOREST GREEN | NAVY |
| RED | WHITE | | |

65% Bio-Baumwolle / 35% Polyester | Hochwertiges Bio-Mischgewebe | Abreißbares Nackenetikett | Flachstrick-Kragen | Doppelt einlaufvorbehandelt | Gerade Ärmel ohne Bündchen | Sauber gearbeitete Leiste | Waschbar bis 60 °C

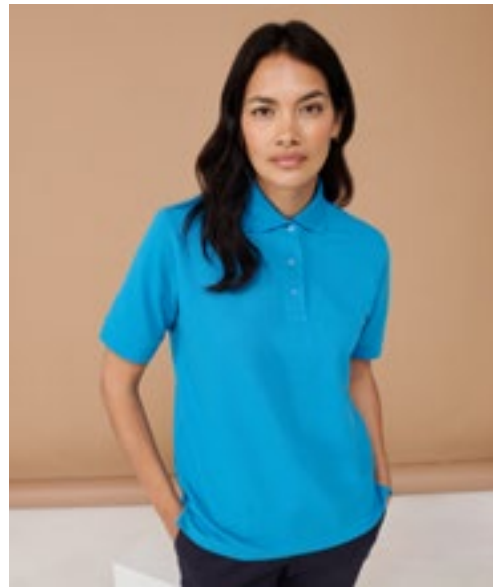

HENBURY

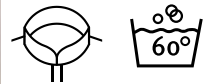

W401 | H401 **Ladies' 65/35 Classic Piqué Polo Shirt**

65% Polyester / 35% Baumwolle
XS, S, M, L, XL, XXL, 3XL
200 g/m²

Henbury

| | | | |
|-----------|---------|-------|---------------|
| BLACK | FUCHSIA | JADE | LAVENDER |
| NAVY | PURPLE | ROYAL | SAPPHIRE BLUE |
| TURQUOISE | WHITE | | |

Gekämmte Ringspinn-Baumwolle | Klassische Knopfleiste mit drei farblich abgestimmten Knöpfen | Stehkragen für Formbeständigkeit | Ribbündchen | Waschbar bis 60 °C



HENBURY

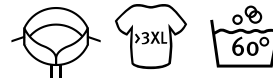

W400 | H400 **Men's 65/35 Classic Piqué Polo Shirt**

65% Polyester / 35% Baumwolle
XS, S, M, L, XL, XXL, 3XL, 4XL, 5XL
200 g/m²

Henbury

| | | |
|---------------------------------|-----------|-------------------|
| NAVY | WHITE | |
| S, M, L, XL, XXL, 3XL, 4XL, 5XL | | |
| BLACK | BOTTLE | HEATHER GREY |
| RED | ROYAL | |
| XS, S, M, L, XL, XXL, 3XL | | |
| SKY | | |
| S, M, L, XL, XXL, 3XL | | |
| BRIGHT LIME | CHARCOAL | DARK GREY (SOLID) |
| FUCHSIA | JADE | LAVENDER |
| MAGENTA | MID BLUE | OLIVE |
| ORANGE | PINK | PURPLE |
| SAPPHIRE BLUE | TURQUOISE | |

Gekämmte, ringgesponnene Baumwolle | Piqué | Klassische Knopfleiste mit drei farblich abgestimmten Knöpfen | Stehkragen für Formbeständigkeit | Ribbündchen | Waschbar bis 60 °C

POLOSHIRTS (MISCHGEWEBE)



KUSTOM KIT®

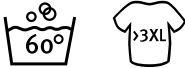

K422 | KK422 **Regular Fit Workforce Polo**

50% Baumwolle / 50% Polyester
XS, S, M, L, XL, XXL, 3XL, 4XL, 5XL
200 g/m²

Kustom Kit

| | | | |
|-----------|--------------|----------|----------------|
| BLACK | BOTTLE GREEN | CHARCOAL | DARK GREY MARL |
| LIME | NAVY | RED | ROYAL |
| TURQUOISE | WHITE | | |

1x1 Ripp-Strick-Kragen | 2-Knopfleiste | Knopfleiste oben gerade | Nackenband aus Shirt-Material | Doppelnaht an Ärmeln und Saum | Kustom Kit®-Halsaufkleber

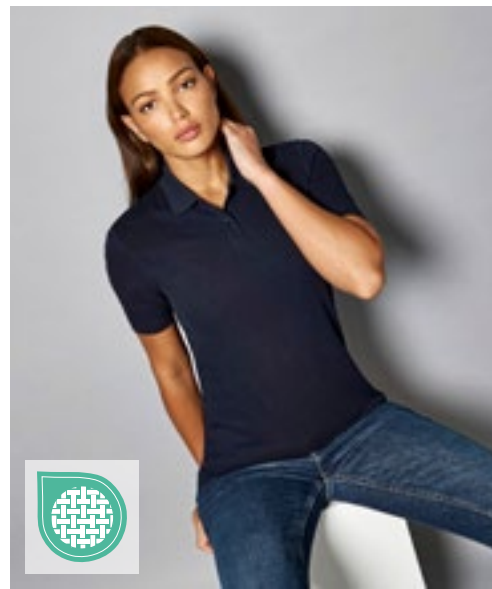

KUSTOM KIT®

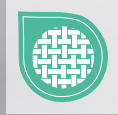

K722 | KK722 **Women's Regular Fit Workforce Polo**

50% Baumwolle / 50% Polyester
34 (8), 36 (10), 38 (12), 40 (14), 42 (16), 44 (18), 46 (20)
200 g/m²

Kustom Kit

| | | |
|-------|------|-------|
| BLACK | NAVY | WHITE |
|-------|------|-------|

1x1 Ripp-Strick-Kragen | 2-Knopfleiste | Knopfleiste oben gerade | Nackenband aus Shirt-Material | Doppelnaht an Ärmeln und Saum | Kustom Kit®-Halsaufkleber



REGATTA PROFESSIONAL



RG143 | TRS143 **Men's Classic Polo 65/35**

65% Polyester / 35% Baumwolle
XS, S, M, L, XL, XXL, 3XL, 4XL
200 g/m²

Regatta Professional

| | | | |
|-------------|--------------|-------------------|--------------------|
| BLACK | BOTTLE GREEN | CLASSIC RED | DARK STEEL (SOLID) |
| OXFORD BLUE | ROYAL BLUE | SEAL GREY (SOLID) | WHITE |

Seitenschlitze | Drei gleichfarbige Knöpfe | Rippkragen und -ärmelbündchen



REGATTA PROFESSIONAL



RG2230 | TRS223 **Pro 65/35 Short Sleeve Polo**

65% Polyester / 35% Baumwolle
XS, S, M, L, XL, XXL, 3XL, 4XL
195 g/m²

Regatta Professional

| | | | |
|-----------|-------------|------------|------|
| BLACK | CLASSIC RED | DARK GREEN | NAVY |
| NEW ROYAL | SEAL GREY | | |

Piqué-Stoff | Kurzärmelig | Polokragen | Heraustrennbares Etikett



Z539 | R-539M-0 **Men's Classic Polycotton Polo**

65% Polyester / 35% Baumwolle

XS, S, M, L, XL, XXL, 3XL, 4XL, 5XL, 6XL

215 g/m² (White: 210 g/m²)

Russell

XS, S, M, L, XL, XXL, 3XL, 4XL, 5XL, 6XL

| | | | |
|-------|--------------|-------------|-------|
| BLACK | BRIGHT ROYAL | FRENCH NAVY | WHITE |
|-------|--------------|-------------|-------|

XS, S, M, L, XL, XXL

| | | | |
|------------|----------|---------------------|--------|
| BRIGHT RED | BURGUNDY | CONVOY GREY (SOLID) | PURPLE |
| SKY | YELLOW | | |

XS, S, M, L, XL, XXL, 3XL, 4XL

| | | |
|--------------|-------------|------------------------|
| BOTTLE GREEN | CLASSIC RED | LIGHT OXFORD (HEATHER) |
|--------------|-------------|------------------------|

Ringgesponnene Baumwolle | Einzigartige Doppelgarn-Konstruktion | Flachstrick-Kragen und -Bündchen | Nackenband | Verstärkte Schulternaht | Ersatzknopf in der Seitennaht | Doppelnah am Bund | Exzellente Produkteigenschaften auch nach häufigem Waschen und Tragen | Feiner Piquéstoff für hervorragende Veredelung

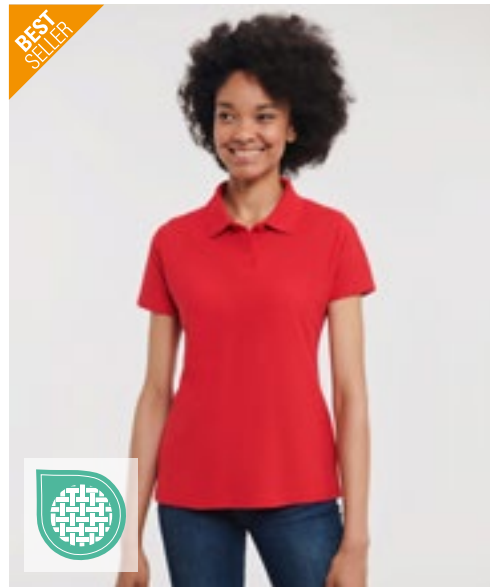

Z539F | R-539F-0 **Ladies' Classic Polycotton Polo**

65% Polyester / 35% Baumwolle

XS, S, M, L, XL, XXL, 3XL, 4XL

215 g/m² (White: 210 g/m²)

Russell

XS, S, M, L, XL, XXL, 3XL, 4XL

| | | |
|--------------|--------------|-------------|
| BOTTLE GREEN | BRIGHT ROYAL | FRENCH NAVY |
|--------------|--------------|-------------|

XS, S, M, L, XL, XXL

| | | | |
|------------------------|------------|-------------|---------------------|
| BLACK | BRIGHT RED | CLASSIC RED | CONVOY GREY (SOLID) |
| LIGHT OXFORD (HEATHER) | SKY | WHITE | |

Ringgesponnene Baumwolle | Einzigartige Doppelgarn-Konstruktion | Seitenschlitze für hohe Bequemlichkeit | Nackenband | Verstärkte Schulternaht | Ersatzknopf in der Seitennaht | Doppelnah am Bund | 2-Knopfleiste mit farblich abgestimmten Knöpfen | Gerade Ärmel mit Stoßkantenverstärkung (Zweinadeltechnik) | Feiner Piquéstoff für hervorragende Veredelung

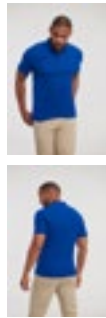
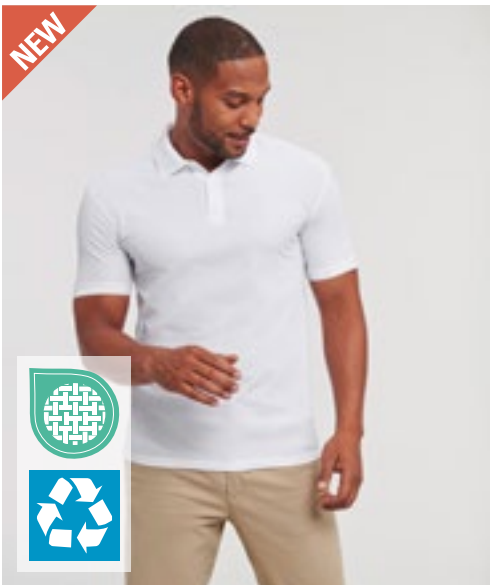

Z570M | R-570M-0 **Authentic Eco Polo**

65% Polyester / 35% Baumwolle

XS, S, M, L, XL, XXL, 3XL

170/180 g/m²

Russell

| | | | |
|---------------------|--------------|--------------|-------------|
| BLACK | BOTTLE GREEN | BRIGHT ROYAL | CLASSIC RED |
| CONVOY GREY (SOLID) | FRENCH NAVY | PETROL BLUE | SKY |
| WHITE | | | |

Recycelter Polyester / ringgesponnene Baumwolle | Double Piqué | Klassische Passform | Abreibetikett | Ton-in-Ton Knöpfe | Knopfleiste mit 2 Knöpfen | Verstärkte Schulternaht mit Nackenband | 60° C waschbar



Z599 | R-599M-0 **Hardwearing Polycotton Polo**

65% Polyester / 35% Baumwolle

XS, S, M, L, XL, XXL, 3XL, 4XL, 5XL, 6XL

215 g/m² (White: 210 g/m²)

Russell

XS, S, M, L, XL, XXL, 3XL, 4XL, 5XL, 6XL

| | | | |
|-------|--------------|--------------|-------------|
| BLACK | BOTTLE GREEN | BRIGHT ROYAL | FRENCH NAVY |
| WHITE | | | |

XS, S, M, L, XL, XXL, 3XL, 4XL

| | | | |
|------------------------|----------|-------------|---------------------|
| BRIGHT RED | BURGUNDY | CLASSIC RED | CONVOY GREY (SOLID) |
| LIGHT OXFORD (HEATHER) | SKY | | |

Ringgesponnenes Baumwoll-Piqué | Flachstrick-Kragen und -Ärmelbündchen mit doppeitem Strukturstreifen | Eingefasste 2-Knopfleiste mit farblich abgestimmten Knöpfen | Nackenband | Seitenschlitze | Ersatzknopf in der Naht | Verstärkte Schulternaht | Doppelnah am Bund | Waschbar bis 60 °C

POLOSHIRTS (MISCHGEWEBE)



F503 | 63-204-0 **65/35 Heavy Piqué Polo**

65% Polyester / 35% Baumwolle

S, M, L, XL, XXL, 3XL

230 g/m² (White: 220 g/m²)

Fruit of the Loom

| | | | |
|--------------|--------------|----------|------------|
| BLACK | BOTTLE GREEN | BURGUNDY | DEEP NAVY |
| HEATHER GREY | NAVY | RED | ROYAL BLUE |
| WHITE | | | |

3-Knopfleiste mit gleichfarbigen Knöpfen | Verstärkte Schulternaht mit Steppung | Nackenband für erhöhten Tragekomfort | Waschbar bis 60 °C

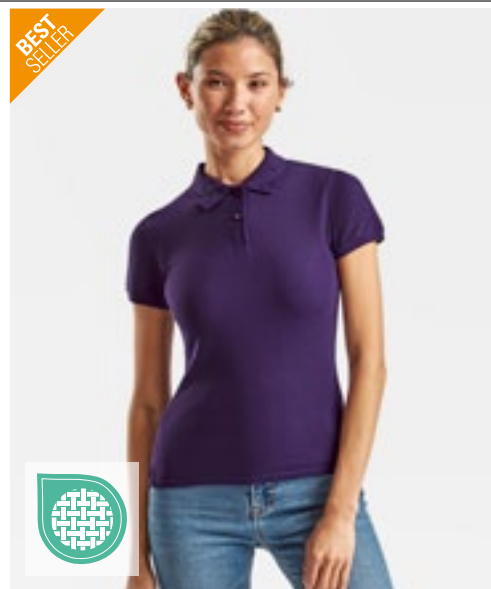

F517 | 63-212-0 **Ladies' 65/35 Polo**

65% Polyester / 35% Baumwolle

XS, S, M, L, XL, XXL

180 g/m² (White: 170 g/m²)

Fruit of the Loom

| | | | |
|-------------|---------------|--------------|-------------------|
| BLACK | BOTTLE GREEN | BURGUNDY | DARK HEATHER GREY |
| DEEP NAVY | HEATHER GREEN | HEATHER GREY | HEATHER NAVY |
| HEATHER RED | HEATHER ROYAL | NAVY | PURPLE |
| RED | ROYAL BLUE | SKY BLUE | SUNFLOWER |
| WHITE | | | |

2-Knopfleiste mit gleichfarbigen Knöpfen | Seitenschlitze | Lockere Passform | Waschbar bis 60 °C



F502 | 63-402-0 **65/35 Piqué Polo**

65% Polyester / 35% Baumwolle

S, M, L, XL, XXL, 3XL, 4XL, 5XL

180 g/m² (White: 170 g/m²)

Fruit of the Loom

| | | | |
|---------------|---------------|-------------------|-------------|
| BLACK | HEATHER GREY | NAVY | WHITE |
| BOTTLE GREEN | BURGUNDY | DARK HEATHER GREY | DEEP NAVY |
| EMERALD | HEATHER GREEN | HEATHER NAVY | HEATHER RED |
| HEATHER ROYAL | KELLY GREEN | ORANGE | PURPLE |
| RED | ROYAL BLUE | SKY BLUE | SUNFLOWER |

3-Knopfleiste mit gleichfarbigen Knöpfen | Nackenband für erhöhten Tragekomfort | Seitennähte | Einlagiger Ripp-Strick-Kragen | Ripp-Strick-Ärmelabschlüsse | Keine Seitenschlitze | Waschbar bis 60 °C



F506 | 63-042-0 **65/35 Tailored Fit Polo**

65% Polyester / 35% Baumwolle

S, M, L, XL, XXL, 3XL

180 g/m² (White: 170 g/m²)

Fruit of the Loom

| | | | |
|-----------|--------------|----------|-------------------|
| BLACK | BOTTLE GREEN | BURGUNDY | DARK HEATHER GREY |
| DEEP NAVY | HEATHER GREY | RED | ROYAL BLUE |
| WHITE | | | |

Waschbar bis 60 °C | 3-Knopfleiste mit gleichfarbigen Knöpfen



HRM303 | 303 **Men's Heavy Performance Polo**

65% Baumwolle / 35% Polyester

S, M, L, XL, XXL, 3XL, 4XL, 5XL, 6XL

220 g/m²

HRM

S, M, L, XL, XXL, 3XL, 4XL, 5XL, 6XL

| | | | |
|-------|--------------|-----------|-------|
| BLACK | BOTTLE GREEN | DARK GREY | NAVY |
| SAND | SKY BLUE | STONE | WHITE |

S, M, L, XL, XXL, 3XL, 4XL, 5XL

| | | |
|----------|-----|------------|
| BORDEAUX | RED | ROYAL BLUE |
|----------|-----|------------|

Ringgesponnenes, robustes Doppel-Piqué | Modischer, körperbetonter Schnitt | Verstärktes Nackenband und Seitenschlitze | Kragen und Ärmelabschluss aus 1x1 Ripp-Strick | 3-Knopfleiste mit HRM-Detail (Ton-in-Ton) | Ersatzknopf | Labelfrei | Gewebtes Fair4All Flaglabel in der linken Seitennaht | Einlaufvorbehandelt und Anti-Pilling | Waschbar bis 60 °C und für Industriewäsche geeignet | BSCI zertifizierte Produktion

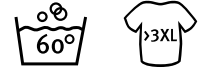
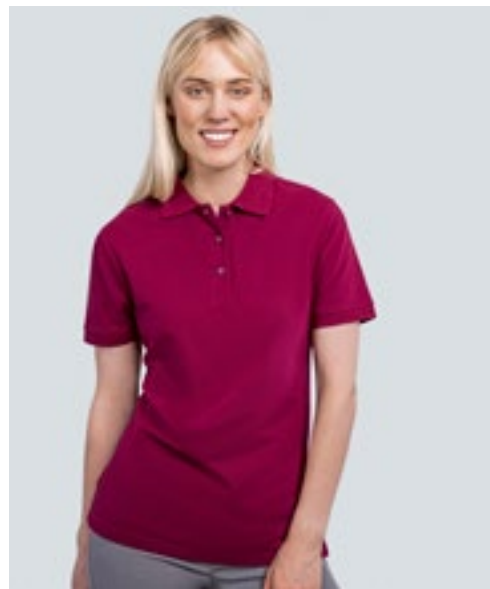

HRM403 | 403 **Women's Heavy Performance Polo**

65% Baumwolle / 35% Polyester

XS, S, M, L, XL, XXL, 3XL, 4XL, 5XL

220 g/m²

HRM

| | | | |
|----------|----------|--------------|-----------|
| BLACK | BORDEAUX | BOTTLE GREEN | DARK GREY |
| NAVY | RED | ROYAL BLUE | SAND |
| SKY BLUE | STONE | WHITE | |

Ringgesponnenes, robustes Doppel-Piqué | Modischer, körperbetonter Schnitt (leicht tailliert) | Verstärktes Nackenband und Seitenschlitze | Kragen und Ärmelabschluss aus 1x1 Ripp-Strick | 3-Knopfleiste mit HRM-Detail (Ton-in-Ton) | Ersatzknopf | Labelfrei | Gewebtes Fair4All Flaglabel in der linken Seitennaht | Einlaufvorbehandelt und Anti-Pilling | Waschbar bis 60 °C und für Industriewäsche geeignet | BSCI zertifizierte Produktion

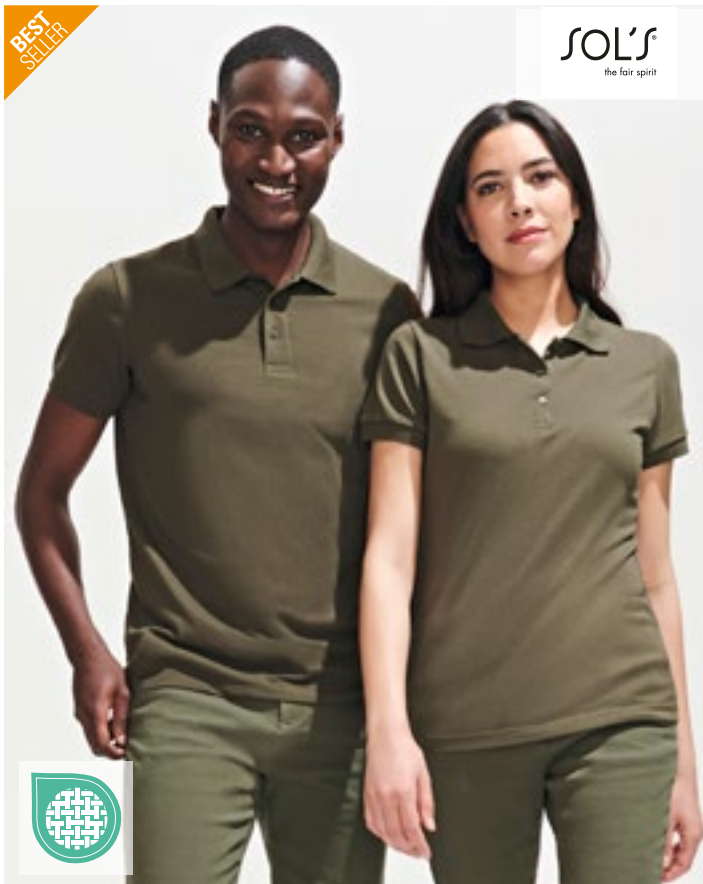

L527 | 00571 **Men's Polo Shirt Prime**

65% Polyester / 35% Baumwolle

S, M, L, XL, XXL, 3XL, 4XL, 5XL

200 g/m²

SOL'S

| | | | |
|-------------------|----------------|-------------|---------------|
| APPLE GREEN | AQUA | ARMY | ASH (HEATHER) |
| BLACK | BOTTLE GREEN | BURGUNDY | CHOCOLATE |
| DARK GREY (SOLID) | DARK PURPLE | FRENCH NAVY | GOLD |
| GREY MELANGE | KELLY GREEN | ORANGE | PURE GREY |
| RED | ROYAL BLUE 241 | SAND | SKY BLUE |
| WHITE | | | |

65% Polyester / 35% Ringspun-Baumwolle | Ärmelbündchen und Kragen aus 1x1 Ripp | Verstärkendes Nackenband | Kurzen Ärmel | Knopfleiste mit drei gleichfarbigen Knöpfen | Verstärkte Schulternaht | Geschnitten und genäht | Ersatzknopf an der Innennaht

L528 | 00573 **Women's Polo Shirt Prime**

65% Polyester / 35% Baumwolle

S, M, L, XL, XXL, 3XL

200 g/m²

SOL'S

| | | | |
|-------------|----------------|-------------------|--------------|
| ARMY | ASH (HEATHER) | BLACK | BOTTLE GREEN |
| BURGUNDY | CHOCOLATE | DARK GREY (SOLID) | DARK PURPLE |
| FRENCH NAVY | GREY MELANGE | KELLY GREEN | PURE GREY |
| RED | ROYAL BLUE 241 | SAND | SKY BLUE |
| WHITE | | | |

65% Polyester / 35% Ringspun-Baumwolle | Ärmelbündchen und Kragen aus 1x1 Ripp | Verstärkendes Nackenband | Pflegeleicht | Kurzen Ärmel | Knopfleiste mit drei gleichfarbigen Knöpfen | Verstärkte Schulternaht | Geschnitten und genäht | Ersatzknöpfe an der Innennaht



NEW
COLOUR



POLOSHIRTS (MISCHGEWEBE)



RY6617 | PO6617 **Poloshirt Prince**

100% Baumwolle (Heather Grey: 85% Baumwolle / 15% Viskose)
S, M, L, XL, XXL, 3XL
 210 g/m² Roly Eco

| | | | |
|----------|-----------------|-----------------|--------------|
| BLACK 02 | BOTTLE GREEN 56 | HEATHER GREY 58 | NAVY BLUE 55 |
| RED 60 | ROYAL BLUE 05 | WHITE 01 | |

Kurzarm-Poloshirt aus zertifizierter Bio-Baumwolle | Kragen und Ärmelbündchen aus 1x1 gerippt | Knopfleiste mit zwei Knöpfen | Verstärkte Nahtabdeckung am Kragen | Seitenschlitze am Saum | Optionale Tasche | Herausreißbares Label



RY6618 | PO6618 **Women's Poloshirt Prince**

100% Baumwolle (Heather Grey: 85% Baumwolle / 15% Viskose)
S, M, L, XL, XXL
 210 g/m² Roly Eco

| | | | |
|----------|-----------------|-----------------|--------------|
| BLACK 02 | BOTTLE GREEN 56 | HEATHER GREY 58 | NAVY BLUE 55 |
| RED 60 | ROYAL BLUE 05 | WHITE 01 | |

Tailliertes Kurzarm-Poloshirt für Damen aus zertifizierter Bio-Baumwolle | Kragen und Ärmelbündchen aus 1x1-Rippe | Knopfleiste mit zwei Knöpfen | Verstärkte Nahtabdeckung am Kragen | Seitenschlitze am Saum | Herausreißbares Label



K407 | KK407 **Classic Fit Chunky® Superwash® 60° Polo**

65% Polyester / 35% Baumwolle
S, M, L, XL, XXL
 220 g/m² Kustom Kit

| | |
|-------|------|
| BLACK | NAVY |
|-------|------|

Ersatzknopf | Nackenband | Abgeschrägte Knopfleiste | Ärmel mit Aufschlag | Halbmondnah auf der Rückseite | Seitenschlitze | Superwash (waschbar bis 60°C) | Trocknergeeignet | Piqué | Worldwide Responsible Accredited Production (WRAP)-zertifizierte Produktion

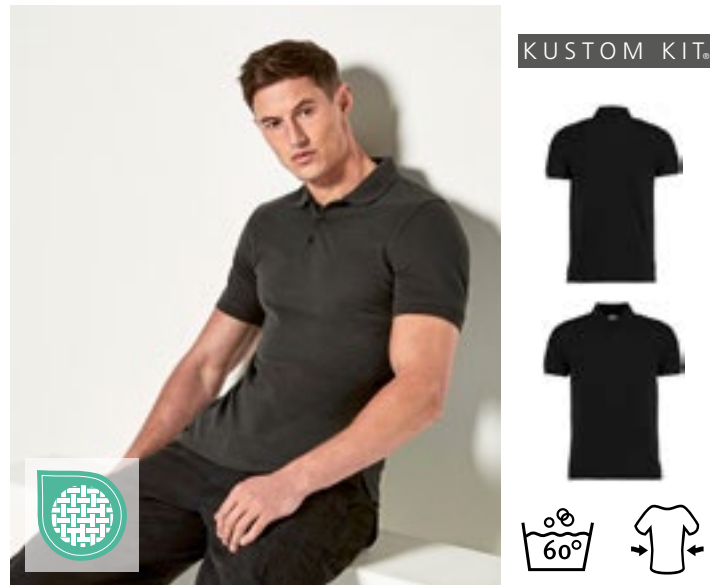

K408 | KK408 **Slim Fit Heavy Weight Klassic Superwash® 60° Polo**

65% Polyester / 35% Baumwolle
XS, S, M, L, XL, XXL
 220 g/m² Kustom Kit

| | | |
|-------|------------------|------|
| BLACK | GRAPHITE (SOLID) | NAVY |
|-------|------------------|------|

Slim Fit und | 1x1 gerippter, flacher Strickkragen und Ärmelabschluss | Armausschnitte, Schulter und Manschetten mit Doppelnaht | Seitenschlitze | Schmale Knopfleiste mit drei Knöpfen | Verstärkte Schulternähte | Ersatzknopf | Superwash (waschbar bis 60°C) | Entfernbares Kustom Kit-Nackenlabel | Worldwide Responsible Accredited Production (WRAP)-zertifizierte Produktion



Just Polos®
ALWAYS



JP001 | JP001 **Tri-Blend Polo**

50% Polyester / 25% Viskose / 25% Baumwolle (Heather Black: 40% Viskose / 40% Baumwolle / 20% Polyester)

S, M, L, XL, XXL

200 g/m²

Just Polos

HEATHER BLACK | HEATHER CHARCOAL | SOLID BLACK

Moderner, stylischer Schnitt | Kurzärmeliges Polohemd | Größenetikett nur für einfaches Rebranding | Stilvolles und hautsympathisches Triblend-Gewebe | Knopfleiste mit zwei farblich passenden Knöpfen und Ersatzknopf | Nackenband | Eigenmaterial-Kragen | Weiches Material | Eingesetzte Ärmel | Doppelnähte an Ärmeln und unterem Saum | Ideale Druck- und Stickoberfläche | Worldwide Responsible Accredited Production (WRAP)-zertifizierte Produktion

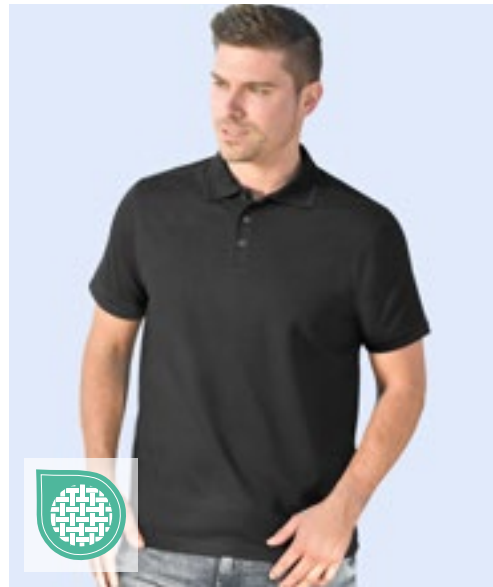

SW144 | SW144 **65/35 Piqué Polo**

65% Polyester / 35% Baumwolle

S, M, L, XL, XXL

180 g/m²

Starworld

BLACK | DEEP NAVY

Piqué-Strick mit Wabenstruktur | 3-Knopfleiste mit gleichfarbigen Knöpfen | Nackenband | Verstärkte Schulternähte | Verstärkte Knopfleiste | Ripp-Bündchen an Kragen und Hals | Waschbar bis 60 °C



Neutral®
Certified Responsibility™

NE20090 | C20090 **Recycled Cotton Polo**

60% Baumwolle / 40% Polyester

XS, S, M, L, XL, XXL, 3XL

220-230 g/m²

Neutral

BLACK MELANGE | GREY MELANGE | NAVY MELANGE

Bio-Baumwolle/recyceltes Polyester aus Fabrik Ausschuss | Piqué-Strick | Moderne Passform | Saum am Ärmel und Kragen aus dem gleichen Material | Schlitz unten | Recycelte Baumwollabfälle aus Eigenproduktion von Neutrals

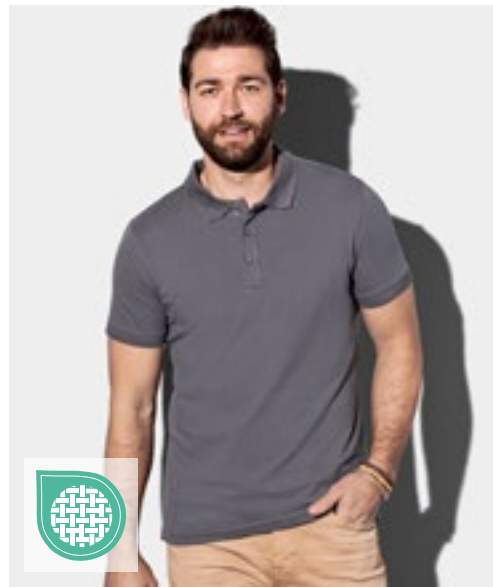

S9640 | ST9640 **Clive Polo**

95% Baumwolle / 5% Elasthan

S, M, L, XL, XXL, 3XL

210 g/m²

Stedman®

BLACK OPAL | BLUE MIDNIGHT | MARINA BLUE | SCARLET RED
SLATE GREY (SOLID) | WHITE

Dehnbares Material | Rippkragen und -ärmelbündchen | 3 Ton-in-Ton-Knöpfe | Ton-in-Ton-Nackenband | Seitennähte mit Schlitz | Gewebtes Premium-Größenetikett im Nacken | Abreißbares „tear-away“-Label in der Seitennaht | Waschbar bei 40°C

POLOSHIRTS (MISCHGEWEBE)

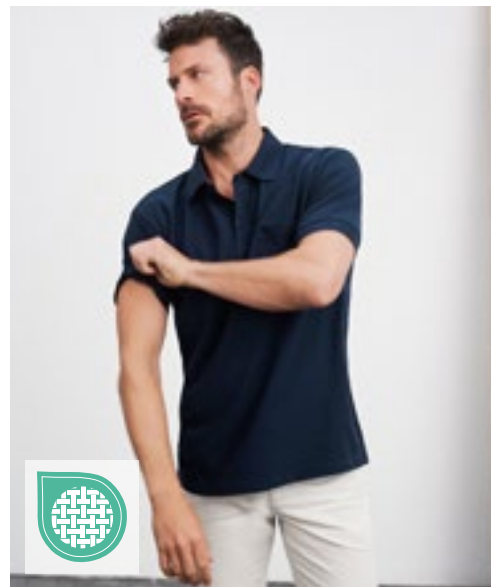
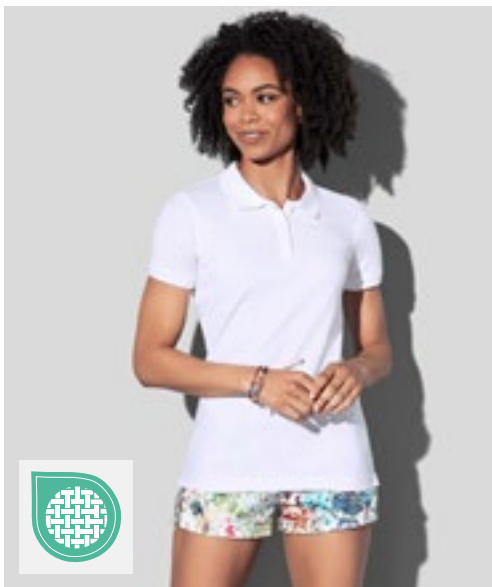

JAMES & NICHOLSON
by *deixor*

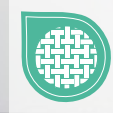

S9740 | ST9740 Claire Polo

95% Baumwolle / 5% Elasthan
XS, S, M, L, XL, XXL
210 g/m²

Stedman®

| | | | |
|--------------------|---------------|-------------|-------------|
| BLACK OPAL | BLUE MIDNIGHT | MARINA BLUE | SCARLET RED |
| SLATE GREY (SOLID) | WHITE | | |

Dehnbare Material | Moderner, schmaler Kragen | Rippkragen und -ärmelbündchen | 3 Ton-in-Ton-Knöpfe | Ton-in-Ton-Nackenband | Feminine Form | Seitennähte mit Schlitz | Gewebtes Premium-Größenetikett im Nacken | Abreißbares „tear-away“-Label in der Seitennaht | Waschbar bei 40°C

JN026 | JN026 Polo-Piqué Pocket

60% Baumwolle / 40% Polyester
S, M, L, XL, XXL, 3XL
210 g/m²

James&Nicholson

| | | | |
|--------------------|-------|-------|------------|
| ANTHRACITE MELANGE | BLACK | BROWN | DARK GREEN |
| NAVY | RED | ROYAL | WHITE |

Klassisches Piqué Polo-Shirt mit Brusttasche | Hochwertiges, feinstrukturiertes Piqué-Material | Ringgesponnene Baumwolle | Gestrickter Polokragen und Ärmelbündchen | Seitenschlitze | Aufgesetzte Brusttasche | Nackenband | Knöpfe Ton-in-Ton | Doppelnähte an Schultern und Armausschnitt

HENBURY



W410 | H410 Ultimate 65/35 Piqué Polo Shirt

65% Polyester / 35% Baumwolle
S, M, L, XL, XXL, 3XL, 4XL
250 g/m²

Henbury

S, M, L, XL, XXL, 3XL, 4XL

NAVY

S, M, L, XL, XXL, 3XL

BLACK

Klassische Knopfleiste mit drei flachen Hornknöpfen | Ottoman-Streifen an Bund und Ärmeln | Stehkragen für Formbeständigkeit | Seitenschlitze mit gleichfarbigem Herringbone-Band | Worldwide Responsible Accredited Production (WRAP)-zertifizierte Produktion





SOL'S
the fair spirit

L538 | 11377

Men's Jersey Polo Shirt Prescott

100% Baumwolle
S, M, L, XL, XXL, 3XL
170 g/m²

SOL'S

| | | |
|-------------------|------------|-------------|
| DARK GREY (SOLID) | DEEP BLACK | FRENCH NAVY |
| LEMON | ORANGE | RED |
| ROYAL BLUE 241 | WHITE | |



Halbgekämmte Ringspun-Baumwolle | Verstärkendes Nackenband | Gerippter Kragen | Jersey, Seitenschlitze | Knopfleiste mit drei gleichfarbigen Knöpfen

L534 | 11376

Women's Jersey Polo Shirt Prescott

100% Baumwolle
S, M, L, XL, XXL
170 g/m²

SOL'S

| | | |
|-------------------|------------|-------------|
| DARK GREY (SOLID) | DEEP BLACK | FRENCH NAVY |
| LEMON | ORANGE | RED |
| ROYAL BLUE 241 | WHITE | |



Halbgekämmte Ringspun-Baumwolle | Verstärkendes Nackenband | Knopfleiste mit drei gleichfarbigen Knöpfen | Gerippter Kragen | Jersey, Seitenschlitze | Gerade geschnittener Bund mit Seitenschlitzen



JAMES & NICHOLSON
by d&g

JN569 | JN569

Men's Elastic Polo

95% Baumwolle / 5% Elasthan
S, M, L, XL, XXL, 3XL
170 g/m²

James&Nicholson

| | |
|------------------------|-------------------|
| AQUA/WHITE | BLACK/WHITE |
| GRAPHITE (SOLID)/WHITE | IRISH GREEN/WHITE |
| LIME GREEN/WHITE | NAVY/WHITE |
| ORANGE/WHITE | RED/WHITE |
| ROYAL/WHITE | WHITE/BLACK |



Hochwertiges Poloshirt mit Kontraststreifen | Weicher Elastic-Single-Jersey | Gekämmte, ringgesponnene Baumwolle | Gestrickter Polokragen und Armbündchen mit schmalem Kontraststreifen | Necktape | Seitenschlitze | Knöpfe Ton in Ton

JN568 | JN568

Ladies' Elastic Polo

95% Baumwolle / 5% Elasthan
S, M, L, XL, XXL
170 g/m²

James&Nicholson

| | |
|------------------------|-------------------|
| AQUA/WHITE | BLACK/WHITE |
| GRAPHITE (SOLID)/WHITE | IRISH GREEN/WHITE |
| LIME GREEN/WHITE | NAVY/WHITE |
| ORANGE/WHITE | RED/WHITE |
| ROYAL/WHITE | WHITE/BLACK |



Hochwertiges Poloshirt mit Kontraststreifen | Weicher Elastic-Single-Jersey | Gekämmte, ringgesponnene Baumwolle | Gestrickter Polokragen und Armbündchen mit schmalem Kontraststreifen | Necktape | Seitenschlitze | Knöpfe Ton in Ton | Schmale lange Knopfleiste (5 Knöpfe) | Leicht tailliert

POLOSHIRTS (JERSEY)



promodoro®



E4020 | 4020 **Men's Jersey Polo**

100% Baumwolle
S, M, L, XL, XXL, 3XL, 4XL, 5XL
180 g/m²

Promodoro

| | | | |
|-------|------------------------|----------|------------|
| BLACK | CHARCOAL (SOLID) | FIRE RED | JADE |
| NAVY | NEW LIGHT GREY (SOLID) | ROYAL | STEEL GRAY |
| WHITE | | | |

Knopfleiste mit drei Knöpfen Ton in Ton | Schlaufen in der Seitennah innen | Single-Jersey | Neutrales Größenetikett | Preshrunk



promodoro®



E4025 | 4025 **Women's Jersey Polo**

100% Baumwolle
S, M, L, XL, XXL, 3XL
180 g/m²

Promodoro

| | | | |
|-------|------------------------|----------|------------|
| BLACK | CHARCOAL (SOLID) | FIRE RED | JADE |
| NAVY | NEW LIGHT GREY (SOLID) | ROYAL | STEEL GRAY |
| WHITE | | | |

Knopfleiste mit drei Knöpfen Ton in Ton | Schlaufen in der Seitennah innen | Figurbetont | Single-Jersey | Neutrales Größenetikett | Preshrunk



KUSTOM KIT®



K412 | KK412 **Regular Fit Superwash® 60° Jersey Polo**

65% Polyester / 35% Baumwolle
S, M, L, XL, XXL
170 g/m²

Kustom Kit

| | | | |
|-------|----------|------|-------|
| BLACK | CHARCOAL | NAVY | WHITE |
|-------|----------|------|-------|

Passform Regular | Superwash® bei 60° | Flacher 1x1-Ripp-Strickkragen und Ärmelbündchen | Abgeschrägte Knopfleiste oben mit Einlage | Versiegelte Nacken und Kragenninnenseite | Versiegelte Schulternähte | Einfach genähte Armausschnitte und Schultern | Umgelegter Saum mit Doppelnähten | Heraus-trennbares Nackenetikett



GILDAN®



G8800 | 8800 **DryBlend® Adult Polo**

50% Baumwolle / 50% Polyester
S, M, L, XL, XXL, 3XL
203 g/m² (White: 193 g/m²)

Gildan

| | | | |
|----------------------|---------------|--------------|--------|
| BLACK | CAROLINA BLUE | DARK HEATHER | GOLD |
| GRAPHITE HEATHER | LIGHT BLUE | NAVY | ORANGE |
| PURPLE | RED | ROYAL | SAND |
| SPORT GREY (HEATHER) | WHITE | | |

Unisex | Mittelschweres Material mit DryBlend®-Technologie | Gerippter Kragen und Bündchen | Sauber gearbeitete Knopfleiste mit farblich abgestimmten Knöpfen | Klassischer Schnitt, ohne Seitennähte | Leistungsstarkes Abreißetikett



HRM
Styled to impress, made to last



HRM502 | 502 Men's Luxury Stretch Polo

95% Baumwolle / 5% Elasthan
S, M, L, XL, XXL, 3XL, 4XL, 5XL
180 g/m²

HRM

| | | | |
|------------|-----------|------|-----|
| BLACK | DARK GREY | NAVY | RED |
| ROYAL BLUE | WHITE | | |

Ringgesponnenes, besonders feinmaschiges Piqué | Modischer, körperbetonter Schnitt | Innovative Kragenlösung | Nackenband und Seitenschlitze mit Twill-Band verstärkt | Kragen und Ärmelabschluss aus 1x1 Ripp-Strick | 3-Knopfleiste mit HRM-Detail (Ton-in-Ton) | Ersatzknopf | Labelfrei | Gewebtes Fair4All Flaglabel in der linken Seitennaht | Einlaufvorbehandelt und Anti-Pilling | BSCI zertifizierte Produktion



HRM
Styled to impress, made to last



HRM602 | 602 Women's Luxury Stretch Polo

95% Baumwolle / 5% Elasthan
XS, S, M, L, XL, XXL, 3XL, 4XL, 5XL
180 g/m²

HRM

| | | | |
|------------|-----------|------|-----|
| BLACK | DARK GREY | NAVY | RED |
| ROYAL BLUE | WHITE | | |

Ringgesponnenes, besonders feinmaschiges Piqué | Modischer, körperbetonter Schnitt (leicht tailliert) | Innovative Kragenlösung | Nackenband und Seitenschlitze mit Twill-Band verstärkt | Kragen und Ärmelabschluss aus 1x1 Ripp-Strick | 3-Knopfleiste mit HRM-Detail (Ton-in-Ton) | Ersatzknopf | Labelfrei | Gewebtes Fair4All Flaglabel in der linken Seitennaht | Einlaufvorbehandelt und Anti-Pilling | BSCI zertifizierte Produktion



HENBURY

W305 | H305 Men's Stretch Piqué Polo Shirt

96% Baumwolle / 4% Elasthan
XS, S, M, L, XL, XXL
200 g/m²

Henbury

| | | |
|-------|------|-------|
| BLACK | NAVY | WHITE |
|-------|------|-------|

Micro-Piqué-Material | Elasthan für zusätzlichen Stretch | Eng anliegende Passform | Flachstrick-Kragen | Seitenschlitze für bessere Beweglichkeit | 2-Knopfleiste mit gleichfarbigen Knöpfen | Gesäumte Ärmel



W460 | H460 Men's Slim Fit Stretch Polo Shirt + Wicking Finish

98% Polyester / 2% Elasthan
XS, S, M, L, XL, XXL, 3XL
180 g/m² (Black, Red: 200 g/m²)

Henbury

| | | |
|--------|---------------|-------------|
| BLACK | NAVY | OXFORD NAVY |
| BOTTLE | BURGUNDY | RED |
| ROYAL | SAPPHIRE BLUE | |



Modern geschnittenes, feuchtigkeitsabweisendes Herren-Polo-shirt mit zusätzlichen Stretchfasern | Leichtes Micro-Piqué mit kurzem Kragen, eng anliegenden Ärmeln und Bündchen | Passe vorne und hinten an der Schulter | Micro-Piqué ist ideal zum Bedrucken und Besticken | 3-Knopfleiste mit gleichfarbigen Knöpfen | Henbury-Markenlabel im Kragenbereich abtrennbar

STRETCH

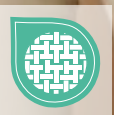

POLOSHIRTS (STRETCH)



TEE JAYS



EASY CARE



TJ07000 | 7000 **Club Polo**

95% Polyester / 5% Elasthan
S, M, L, XL, XXL, 3XL, 4XL, 5XL
187 g/m²

Tee Jays

S, M, L, XL, XXL, 3XL, 4XL, 5XL

BLACK NAVY

S, M, L, XL, XXL, 3XL

DARK GREEN DARK GREY (SOLID) RED WHITE

95% recyceltes Polyester / 5% Elasthan | Leicht taillierter Schnitt | Atmungsaktiv | Feuchtigkeitsregulierend | Schnell trocknend | Einfach zu waschen und pflegeleicht | Flachstrick-Kragen | Sauber gearbeitete Leiste

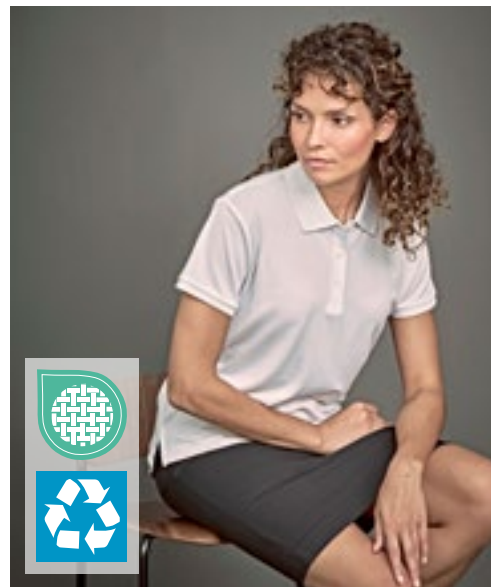

TEE JAYS



EASY CARE



TJ7001 | 7001 **Women's Club Polo**

95% Polyester / 5% Elasthan
S, M, L, XL, XXL
187 g/m²

Tee Jays

BLACK NAVY WHITE

Hochwertiger recycelter Polyester | Leicht taillierter Schnitt | Flachstrick-Kragen | Sauber gearbeitete Leiste | Feuchtigkeitsregulierendes Material | Schnell trocknend | Einfach zu waschen und pflegeleicht



promodoro



STRETCH

E4120 | 4120 **Men's Polo 92/8**

92% Baumwolle / 8% Elasthan
S, M, L, XL, XXL, 3XL
200 g/m²

Promodoro

BLACK CHARCOAL (SOLID) NAVY NEW LIGHT GREY (SOLID)

WHITE

Piqué-Polo | Ärmelbündchen | Knopfleiste mit drei Knöpfen Ton in Ton



promodoro



E4150 | 4150 **Women's Polo 92/8**

92% Baumwolle / 8% Elasthan
S, M, L, XL, XXL
200 g/m²

Promodoro

BLACK CHARCOAL (SOLID) CHERRY BERRY NAVY

NEW LIGHT GREY (SOLID) WHITE

Ärmelbündchen | Knopfleiste mit drei Knöpfen Ton-in-Ton | Leicht tailliert | Piqué-Material | 92% gekämmte Baumwolle / 8% Elasthan



STRETCH

EL38084 | 38084 **Men's Markham Polo**

95% Baumwolle / 5% Elasthan
XS, S, M, L, XL, XXL, 3XL
200 g/m²

Elevate Life

| | |
|---------------------------------|--------------------------|
| ANTHRACITE (SOLID)/BLACK | BLACK/ANTHRACITE (SOLID) |
| GREY MELANGE/ANTHRACITE (SOLID) | NAVY/ANTHRACITE (SOLID) |
| WHITE/ANTHRACITE (SOLID) | |

3-Knopfleiste mit gravierten Knöpfen Ton-in-Ton | Kontrastfarbige V-Einsätze an Seitennähten | Farbiges Elevate-Logo hinten | Kontrastfarbiger Halbmond innen | Satin-Nackenband | Stoff-Einfassung am Kragen | Zierstiche am Ärmel und Abschluss | Eingedrucktes Label | Regular Fit | Double Piqué



STRETCH

EL38085 | 38085 **Ladies' Markham Polo**

95% Baumwolle / 5% Elasthan
XS, S, M, L, XL, XXL
200 g/m²

Elevate Life

| | |
|---------------------------------|--------------------------|
| ANTHRACITE (SOLID)/BLACK | BLACK/ANTHRACITE (SOLID) |
| GREY MELANGE/ANTHRACITE (SOLID) | NAVY/ANTHRACITE (SOLID) |
| WHITE/ANTHRACITE (SOLID) | |

4-Knopfleiste mit gravierten Knöpfen Ton-in-Ton | Double-Piqué | Kontrastfarbige V-Einsätze an Seitennähten | Farbiges Elevate-Logo hinten | Kontrastfarbiger Halbmond | Satin-Nackenband | Stoff-Einfassung am Kragen | Zierstiche am Ärmel und Abschluss | Eingedrucktes Label | Regular Fit



Just Polos
AWDB

JP002 | JP002 **Stretch Polo**

97% Baumwolle / 3% Elasthan
S, M, L, XL, XXL
200 g/m²

Just Polos

| | | |
|-------|------|-------|
| BLACK | NAVY | WHITE |
|-------|------|-------|

Moderne und stilvolle Passform mit Seitenschlitzen | Ärmel mit Aufschlag | Flacher Kragen und Bündchen einfach gerippt | Nackenband | Kurzen Ärmel | Größenetikett nur für einfaches Rebranding | Oberfläche ideal für Veredelungen | Knopfleiste mit zwei farblich passenden Knöpfen und Ersatzknopf | Doppelnähte an Ärmeln und unterem Saum | Worldwide Responsible Accredited Production (WRAP)-zertifizierte Produktion

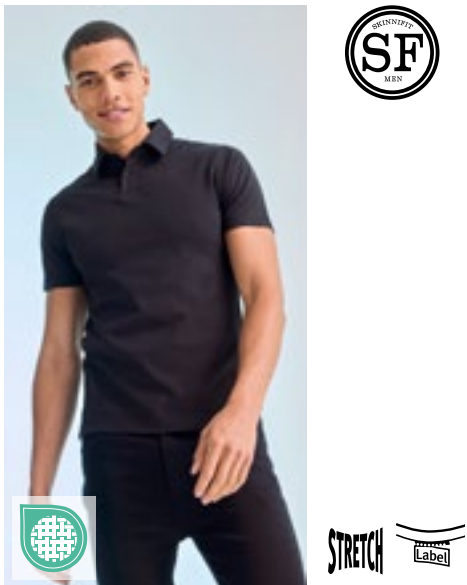

STRETCH



SFM42 | SF042 **Men's Short Sleeved Stretch Polo**

96% Baumwolle / 4% Elasthan
S, M, L, XL, XXL
200 g/m²

SF Men

| |
|-------|
| BLACK |
|-------|

Slim Fit und | Weiches Mikro-Piqué | Knopfleiste mit zwei gleichfarbigen Knöpfen und Flachnähten | Kragen aus Hauptmaterial und gesäumte Ärmel | Seitenschlitze | Zwillingenadelstich

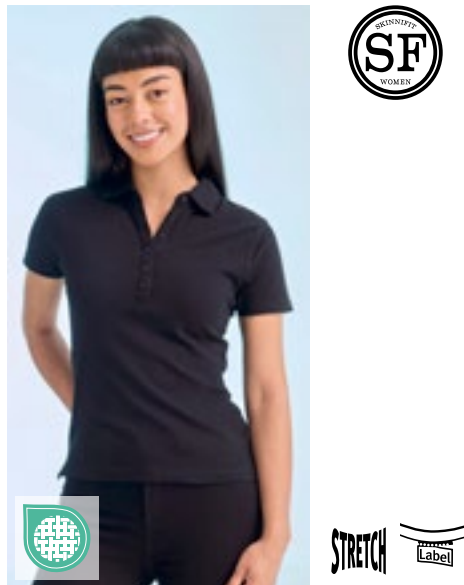

STRETCH



SF42 | SK042 **Women's Short Sleeved Stretch Polo**

96% Baumwolle / 4% Elasthan
S, M, L, XL
200 g/m²

SF Women

| |
|-------|
| BLACK |
|-------|

Slim Fit und | Stretch-Mikro-Piqué | Lange Knopfleiste mit 6 gleichfarbigen Knöpfen und Flachnähten | Kragen aus Hauptmaterial und gesäumte Ärmel | Seitenschlitze



KUSTOM KIT

K732 | KK732 **Regular Fit Comfortec® V Neck Polo**

98% Baumwolle / 2% Elasthan
34 (XS/8), 36 (S/10), 38 (M/12), 40 (L/14), 42 (XL/16), 44 (XXL/18)
210 g/m²

Kustom Kit

| | |
|-------|-------|
| BLACK | WHITE |
|-------|-------|

Ersatzknopf | Nackenband | Seitenschlitze | Ärmel mit Aufschlag | Piqué-Material | 2-Knopfleiste | Worldwide Responsible Accredited Production (WRAP)-zertifizierte Produktion

POLOSHIRTS (STRETCH)



JAMES & NICHOLSON
by *deijer*



JN710 | JN710 **Men's Elastic Polo Piqué**

95% Baumwolle / 5% Elasthan

S, M, L, XL, XXL, 3XL

210 g/m²

James&Nicholson

| | | | |
|-------|------------------|--------------|------------|
| BLACK | GRAPHITE (SOLID) | GREY HEATHER | LIME GREEN |
| NAVY | RED | ROYAL | TURQUOISE |
| WHITE | | | |

Klassisches Polo in elastischer Piqué-Qualität | Gekämmte, ringgesponnene Baumwolle | Gestrickter Polokragen und Armbündchen | Seitenschlitze | 3 Knöpfe

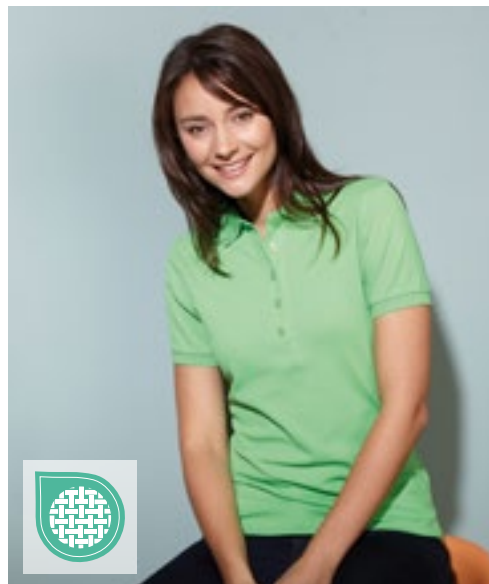

JAMES & NICHOLSON
by *deijer*



JN709 | JN709 **Ladies' Elastic Polo Piqué**

95% Baumwolle / 5% Elasthan

S, M, L, XL, XXL

210 g/m²

James&Nicholson

| | | | |
|-------|------------------|--------------|------------|
| BLACK | GRAPHITE (SOLID) | GREY HEATHER | LIME GREEN |
| NAVY | RED | ROYAL | TURQUOISE |
| WHITE | | | |

Klassisches Polo in elastischer Piqué-Qualität | Gekämmte, ringgesponnene Baumwolle | Gestrickter Polokragen und Armbündchen | Seitenschlitze | 5 Knöpfe | Taillierter Schnitt



SOL'S
the fair spirit



L01708 | 01708 **Men's Phoenix Polo**

95% Baumwolle / 5% Elasthan (Grey Melange: 82% Baumwolle / 13% Viskose / 5% Elasthan), (Charcoal Melange: 56% Baumwolle / 39% Polyester / 5% Elasthan), (Heather Oxblood, Heather Denim: 57% Baumwolle / 38% Polyester / 5% Elasthan)

S, M, L, XL, XXL, 3XL

220 g/m²

SOL'S

| | | | |
|-----------------|------------------|-------------|--------------|
| BLACK | CHARCOAL MELANGE | FRENCH NAVY | GREY MELANGE |
| HEATHER OXBLOOD | MINT | ULTRAMARINE | WHITE |

Kurzen Ärmel | Passgenauer Schnitt | Knopfleiste mit drei farblich abgestimmten Knöpfen | Seitenschlitze | Geschnitten und genäht | Rippkragen und -ärmelbündchen | Nackenband | Gekämmte Ringspinn-Baumwolle



SOL'S
the fair spirit



L01709 | 01709 **Women's Phoenix Polo**

95% Baumwolle / 5% Elasthan (Grey Melange: 82% Baumwolle / 13% Viskose / 5% Elasthan), (Charcoal Melange: 56% Baumwolle / 39% Polyester / 5% Elasthan), (Heather Oxblood, Heather Denim: 57% Baumwolle / 38% Polyester / 5% Elasthan)

S, M, L, XL, XXL

220 g/m²

SOL'S

| | | | |
|-----------------|------------------|-------------|--------------|
| BLACK | CHARCOAL MELANGE | FRENCH NAVY | GREY MELANGE |
| HEATHER OXBLOOD | MINT | ULTRAMARINE | WHITE |

Kurzen Ärmel | Figurbetonter Schnitt | Knopfleiste mit fünf farblich abgestimmten Knöpfen | Seitenschlitze | Geschnitten und genäht | Gekämmte Ringspinn-Baumwolle | Rippkragen und -ärmelbündchen | Nackenband

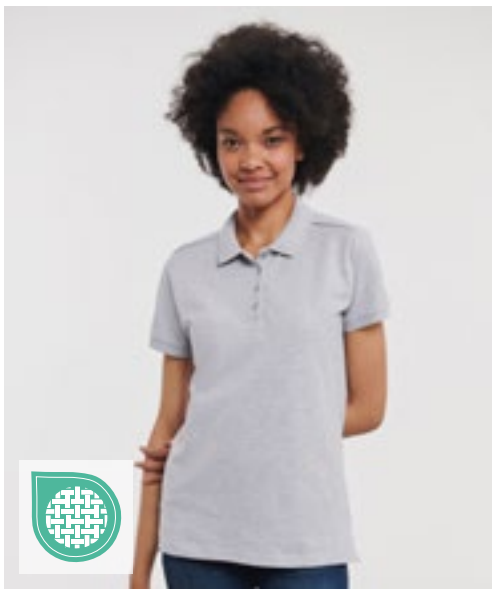

Z567F | R-567F-0 **Ladies' Tailored Stretch Polo**

95% Baumwolle / 5% Elasthan (Light Oxford: 88% Baumwolle / 7% Viskose / 5% Elasthan)

XS, S, M, L, XL, XXL

210 g/m² (White: 205 g/m²)

Russell

| | | | |
|---------------------|--------------|------------------------|-------------|
| BLACK | BRIGHT ROYAL | BURGUNDY | CLASSIC RED |
| CONVOY GREY (SOLID) | FRENCH NAVY | LIGHT OXFORD (HEATHER) | WHITE |

Taillierte Passform | Feines Piqué mit Wabenstruktur | Schmale Kragenform | Farblich identische Knöpfe | Ripp-Bündchen | 1-farbige Paspel entlang der Schulternaht | Kürzere Seitenschlitze mit innenseitigem Fischgrät-Bändchen | Weicher Griff | Label free: Größenetikett im Nacken (inkl. Produktnummer) | Schmalere Knopfleiste mit vier Knöpfen

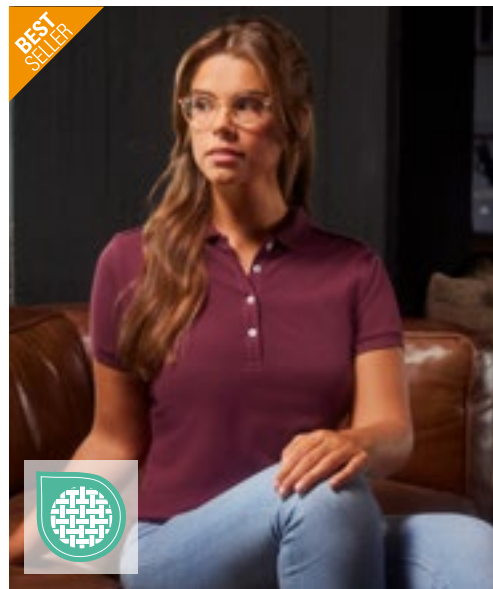

Z566F | R-566F-0 **Ladies' Fitted Stretch Polo**

95% Baumwolle / 5% Elasthan (Light Oxford: 88% Baumwolle / 7% Viskose / 5% Elasthan)

XS, S, M, L, XL, XXL

215 g/m² (White: 210 g/m²)

Russell

| | | | |
|------------------------|---------------------|--------------|----------|
| AZURE BLUE | BLACK | BRIGHT ROYAL | BURGUNDY |
| CLASSIC RED | CONVOY GREY (SOLID) | FRENCH NAVY | FUCHSIA |
| LIGHT OXFORD (HEATHER) | SKY | WHITE | |

Figurnah | Schmalere Knopfleiste mit vier Knöpfen | Ripp-Bündchen | Zeitgemäße, länger geschnittene Ausführung | Weicher Griff | Farblich abgesetzte Knöpfe | Modische, schmale Kragenform | Einfarbige Schulterpaspel entlang der nach vorn gelegten Schulternaht | Kürzere Seitenschlitze in Fischgrätoptik



NEW COLOUR **STRETCH** **Label**

Z566 | R-566M-0 **Men's Fitted Stretch Polo**

95% Baumwolle / 5% Elasthan (Light Oxford: 88% Baumwolle / 7% Viskose / 5% Elasthan)

S, M, L, XL, XXL, 3XL

215 g/m² (White: 210 g/m²)

Russell

| | | |
|-------------|-------------|------------------------|
| AZURE BLUE | BLACK | BRIGHT ROYAL |
| BURGUNDY | CLASSIC RED | CONVOY GREY (SOLID) |
| FRENCH NAVY | FUCHSIA | LIGHT OXFORD (HEATHER) |
| SKY | WHITE | |

Weicher Griff | Figurnah | Farblich abgesetzte Knöpfe | Modische, schmale Kragenform | Einfarbige Schulterpaspel entlang der nach vorn gelegten Schulternaht | Kürzere Seitenschlitze in Fischgrätoptik | Zeitgemäße, länger geschnittene Ausführung



NEW
COLOUR

TJ1405 | 1405 **Men's Luxury Stretch Polo**

95% Baumwolle / 5% Elasthan
S, M, L, XL, XXL, 3XL, 4XL, 5XL
215 g/m²

Tee Jays

S, M, L, XL, XXL, 3XL, 4XL, 5XL

| | | |
|-------|-------------------|------|
| BLACK | DARK GREY (SOLID) | NAVY |
| WHITE | | |

S, M, L, XL, XXL, 3XL

| | | |
|-------------|--------------|-------------|
| CHOCOLATE | CLAY | DARK OLIVE |
| DEEP GREEN | DEEP RED | DENIM |
| FLINT STONE | FOREST GREEN | GRAPE |
| ICE BLUE | INDIGO | KIT |
| LEAF GREEN | LIGHT BLUE | POWDER GREY |
| RED | STONE | WINE |

Mini-Piqué | Leicht taillierter Schnitt | Flacher Strickkragen mit Elasthan | Sauber gearbeitete Leiste | Doppelt einlaufvorbehandelt | Necktape | Ringesponnene Bio-Baumwolle | Knöpfe mit „Tee Jays“-Branding

BEST
SELLER



NEW
COLOUR

TJ145 | 145 **Women's Luxury Stretch Polo**

95% Baumwolle / 5% Elasthan
S, M, L, XL, XXL, 3XL
215 g/m²

Tee Jays

| | | |
|-------------------|------------|--------------|
| BLACK | CHOCOLATE | CLAY |
| DARK GREY (SOLID) | DARK OLIVE | DEEP GREEN |
| DEEP RED | DENIM | FOREST GREEN |
| GRAPE | ICE BLUE | INDIGO |
| KIT | LEAF GREEN | LIGHT BLUE |
| NAVY | RED | STONE |
| WHITE | WINE | |

Ringesponnene, gekämmte Bio-Baumwolle | Mini-Piqué | Leicht taillierter Schnitt | Sauber gearbeitete Leiste | Doppelt einlaufvorbehandelt | Necktape | Flacher Strickkragen mit Elasthan | Knöpfe mit „Tee Jays“-Branding

BEST
SELLER

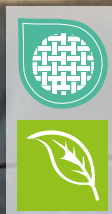



TEE JAYS

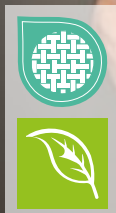

TJ1404 | 1404 **Luxury Stretch V-Neck Polo**

95% Baumwolle / 5% Elasthan

S, M, L, XL, XXL, 3XL

215 g/m²

Tee Jays

BLACK NAVY WHITE

95% ringgesponnene, gekämmte Bio-Baumwolle / 5% Elasthan | Mini-Piqué | Leicht taillierter Schnitt | Flacher Strickkragen mit Elasthan | Sauber gearbeitete Leiste | Doppelt einlaufvorbehandelt | Necktape | V-Ausschnitt

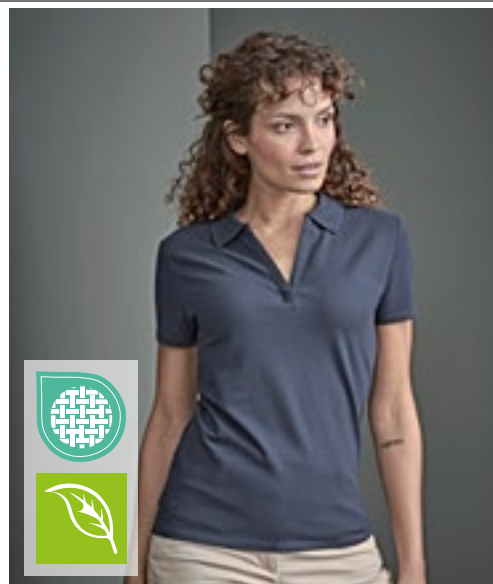

TEE JAYS



TJ1409 | 1409 **Women's Luxury Stretch V-Neck Polo**

95% Baumwolle / 5% Elasthan

S, M, L, XL, XXL, 3XL

215 g/m²

Tee Jays

BLACK NAVY WHITE

Ringgesponnene und gekämmte Bio-Baumwolle | Mini-Piqué | Flacher Strickkragen mit Elasthan | Necktape | V-Ausschnitt | Mini-Piqué | Doppelt einlaufvorbehandelt | Knöpfe mit „Tee Jays“-Branding

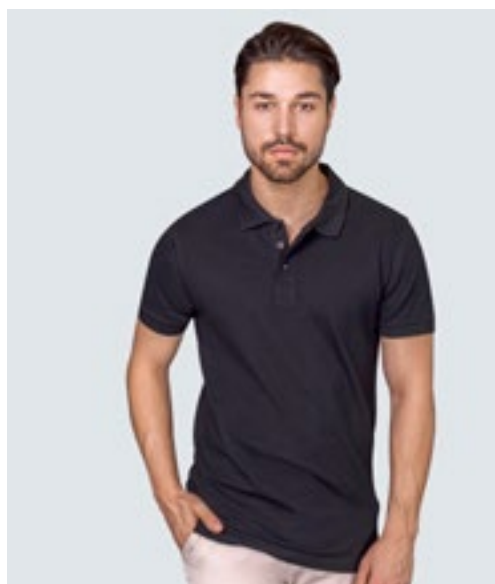

HRM
Styled to impress, made to last



HRM302 | 302 **Men's Heavy Stretch Polo**

95% Baumwolle / 5% Elasthan

S, M, L, XL, XXL, 3XL, 4XL, 5XL

220 g/m²

HRM

BLACK DARK GREY NAVY RED ROYAL BLUE SAND STONE WHITE

Ringgesponnenes, robustes Doppel-Piqué | Modischer, körperbetonter Schnitt | Verstärktes Nackenband und Seitenschlitze | Kragen und Ärmelabschluss aus 1x1 Ripp-Strick | 3-Knopfleiste (Ton-in-Ton) | Ersatzknopf | Labelfrei | Gewebtes Fair4All Flaglabel in der linken Seitennaht | Einlaufvorbehandelt und Anti-Pilling | BSCI zertifizierte Produktion

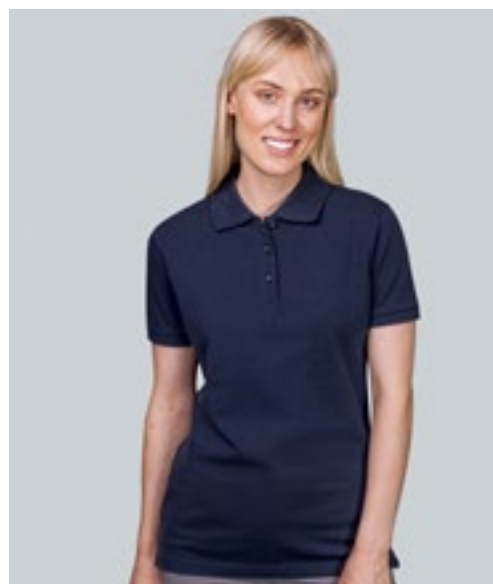

HRM
Styled to impress, made to last



HRM402 | 402 **Women's Heavy Stretch Polo**

95% Baumwolle / 5% Elasthan

XS, S, M, L, XL, XXL, 3XL, 4XL, 5XL

220 g/m²

HRM

BLACK DARK GREY NAVY RED ROYAL BLUE SAND STONE WHITE

Ringgesponnenes, robustes Doppel-Piqué | Modischer, körperbetonter Schnitt (leicht tailliert) | Verstärktes Nackenband und Seitenschlitze | Kragen und Ärmelabschluss aus 1x1 Ripp-Strick | 3-Knopfleiste (Ton-in-Ton) | Ersatzknopf | Labelfrei | Gewebtes Fair4All Flaglabel in der linken Seitennaht | Einlaufvorbehandelt und Anti-Pilling | BSCI zertifizierte Produktion

HENBURY

BEST
SELLER

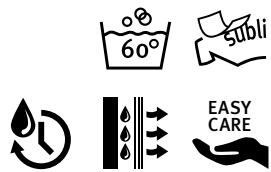

W476 | H476 **Ladies' Coolplus® Wicking Polo Shirt**

100% Polyester
XS, S, M, L, XL, XXL, 3XL
180 g/m²

Henbury

| | | | |
|---------------------|------------------|--------------|---------------|
| BLACK | BOTTLE | BRIGHT JADE | BRIGHT ORANGE |
| BRIGHT PINK | BRIGHT PURPLE | BURGUNDY | CHARCOAL |
| CLASSIC RED | HEATHER CHARCOAL | HEATHER GREY | KELLY GREEN |
| LAVENDER | LIGHT BLUE | LIME GREEN | MID BLUE |
| NAVY | OXFORD NAVY | ROYAL | SAPPHIRE BLUE |
| SILVER GREY (SOLID) | TURQUOISE | WHITE | YELLOW |

Mikro-Piqué | Körpernahe Passform | Flachstrick-Kragen und -Bündchen | Pflegeleicht | Sei-In-Ärmel mit Bündchen | Seitenschlitze für bessere Beweglichkeit | 2-Knopfleiste mit farblich abgestimmten Knöpfen | Dauerhaft feuchtigkeitsregulierendes Garn | Waschbar bis 60 °C

W475 | H475 **Men's Coolplus® Wicking Polo Shirt**

100% Polyester
XXS, XS, S, M, L, XL, XXL, 3XL, 4XL, 5XL
180 g/m²

Henbury

| | | | | |
|--|---------------------|-------------|------------------|---------------|
| XXS, XS, S, M, L, XL, XXL, 3XL, 4XL, 5XL | BLACK | CLASSIC RED | NAVY | OXFORD NAVY |
| | ROYAL | WHITE | | |
| XXS, S, M, L, XL, XXL, 3XL | BOTTLE | BRIGHT JADE | BRIGHT ORANGE | BRIGHT PINK |
| | BRIGHT PURPLE | BURGUNDY | HEATHER CHARCOAL | HEATHER GREY |
| | KELLY GREEN | LAVENDER | LIGHT BLUE | LIME GREEN |
| | MID BLUE | OLIVE | RED | SAPPHIRE BLUE |
| | SILVER GREY (SOLID) | TURQUOISE | YELLOW | |
| XS, S, M, L, XL, XXL, 3XL, 4XL, 5XL | CHARCOAL | | | |

Mikro-Piqué | Flachstrick-Kragen und -Bündchen | Pflegeleicht | Eingesetzte Ärmel | Seitenschlitze für bessere Beweglichkeit | 2-Knopfleiste mit farblich abgestimmten Knöpfen | Dauerhaft feuchtigkeitsregulierendes Garn | Waschbar bis 60 °C, 40 °C wird empfohlen

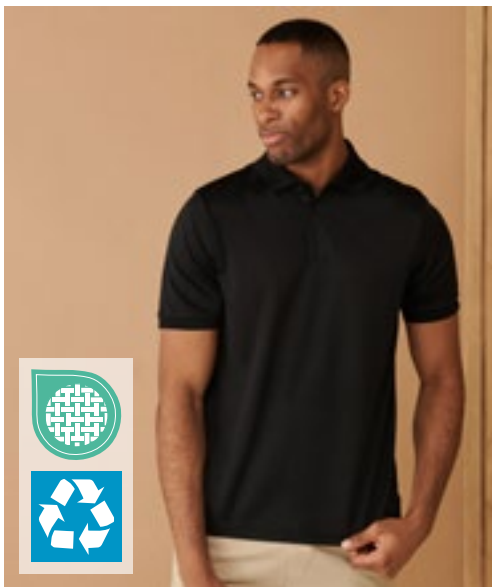

HENBURY



W465 | H465 **Recycled Polyester Polo Shirt**

100% Polyester

XS, S, M, L, XL, XXL, 3XL, 4XL

200 g/m²

Henbury

| | | | |
|-------|--------|----------|------|
| BLACK | BOTTLE | CHARCOAL | NAVY |
| ROYAL | WHITE | | |

100% recyceltes Polyester-Piqué | Aus recyceltem Polyester | Doppellagiges Piqué-Gewebe | Normale Passform mit 3-Knopfleiste | 1x1 Rib Kragen | Henbury-Stehkragen | Ribbündchen | Gleichfarbige Knöpfe | Feuchtigkeitstransportierende Eigenschaften | Henbury-Cut-out-Etikett und Größenmarkierung | Für Sublimationsdruck geeignet

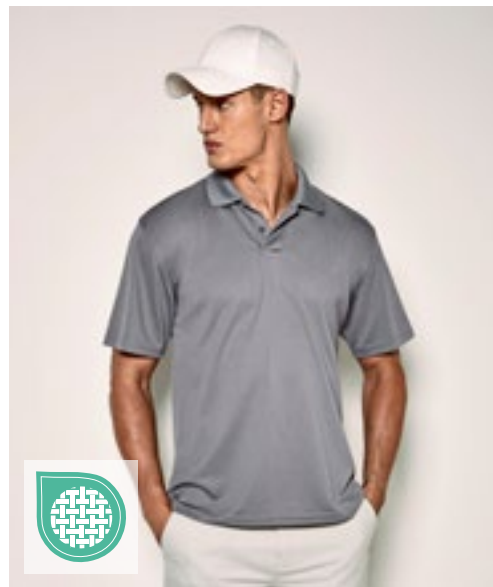

KUSTOM KIT.



K444 | KK444 **Regular Fit Cooltex® Plus Premium Pique Polo**

100% Polyester

XS, S, M, L, XL, XXL, 3XL, 4XL, 5XL

180 g/m²

Kustom Kit

| | | | |
|-------|----------|------|-------|
| BLACK | CHARCOAL | NAVY | WHITE |
|-------|----------|------|-------|

XS, S, M, L, XL, XXL, 3XL

| | |
|--------------|-------|
| HEATHER GREY | ROYAL |
|--------------|-------|

1x1 Ripp-Strick-Kragen | 2-Knopfleiste | Knopfleiste oben abgeschrägt | Versiegelter Nacken und Krageninnenseite | Versiegelte Schulternähte | Saum und offenes Ärmelbündchen mit Doppelnaht | Seitenschlitze | Ärmelöcher und Schultern mit Doppelnaht | Ersatzknopf | Kustom Kit® – schwarzes Webetikett am Nacken | Cooltex® Plus für optimale Feuchtigkeitsregulierung und Kühlleistung



REGATTA PROFESSIONAL



RGH147 | TRS147 **Coolweave Wicking Polo**

100% Polyester

XS, S, M, L, XL, XXL, 3XL

130 g/m²

Regatta Professional

| | | | |
|-------------|-------------|------|------|
| BLACK | CLASSIC RED | IRON | NAVY |
| OXFORD BLUE | SILVER GREY | | |

100% schnell trocknendes Polyester Piqué-Gewebe | Gute feuchtigkeitsttransportierende Eigenschaften



REGATTA PROFESSIONAL



RG1960 | TRS196 **Honestly Made Recycled Polo**

100% Polyester

XS, S, M, L, XL, XXL, 3XL, 4XL

Regatta Honestly Made

| | |
|-------|------|
| BLACK | NAVY |
|-------|------|

100 % schnell trocknendes, recyceltes Polyester-Piqué | Comfort Control-Polyester-Piqué | Pflegeleicht und schnell trocknend | Antibakterielle Oberfläche | 3-Knopfleiste

POLOSHIRTS (POLYESTER)



S8450 | ST8450 **Active 140 Polo**
 100% Polyester
S, M, L, XL, XXL
 140 g/m² Stedman®

BLACK OPAL **MARINA BLUE** **WHITE**

Bird-Eyelet Mesh | Kontrastfarbenedes Nackenband (Cyber Yellow) | Dehnbare Material | Dekorative Flatlock-Nähte | Ripp-Kragen | Ohne Ärmelbündchen | Drei Ton-in-Ton-Knöpfe | Pflegeetikett in der Seitennaht | Kleines Größenetikett im Nacken | Seitennähte | Normal Fit | Waschbar bis 40 °C



S8050 | ST8050 **Piqué Polo**
 100% Polyester
S, M, L, XL, XXL
 180 g/m² Stedman®

BAHAMA GREEN **PEPPER RED**

Hochwertiges Polyester-Piqué | Ripp-Kragen und -Ärmelbündchen | Kontrastfarbenedes Fischgrat-Nackenband | Zwei Ton-in-Ton-Knöpfe | Kleines Größenetikett im Nacken | Pflegeetikett in der Seitennaht | Seitennähte



RG224 | TRS224 **Pro Wicking Polo**
 100% Polyester
XS, S, M, L, XL, XXL, 3XL, 4XL
 130 g/m² Regatta Professional

BLACK **CLASSIC RED** **DARK GREEN** **NAVY**
NEW ROYAL **SEAL GREY**

Kurzärmelig | Polokragen | Gute feuchtigkeitsregulierende Eigenschaften und antibakteriell | Heraustrennbares Etikett



XP503 | XP503 **Men's Subli Plus® Polo Shirt**
 100% Polyester
S, M, L, XL, XXL
 220 g/m² Xpres

WHITE

3-Knopfleiste | Piqué | 1x1 Ripp-Flachstrick-Kragen und Ärmelbündchen | Nackenband aus Shirt-Material | Saum mit Zwillingsnadel | Speziell für Sublimationsdruck entwickelt | Xpres Webetikett im Nackenband | Pflegeetikett mit Ersatzknopf in den Seitenschlitzen



L02087 | 02087 **Men's Long-Sleeve Piqué Polo Shirt Perfect**

100% Baumwolle (Charcoal Melange, Heather Oxblood: 60% Baumwolle / 40% Polyester), (Grey Melange: 85% Baumwolle / 15% Viskose), (Ash: 98% Baumwolle / 2% Viskose)

S, M, L, XL, XXL, 3XL, 4XL
180 g/m²

SOL'S

| | | |
|--------------|------------------|-------------|
| APPLE GREEN | ASH (HEATHER) | BLACK |
| BOTTLE GREEN | CHARCOAL MELANGE | FRENCH NAVY |
| GREY MELANGE | HEATHER OXBLOOD | ORANGE |
| RED | ROYAL BLUE 241 | WHITE |

Lange Ärmel | 2-Knopfleiste | Nackenband | Abreiß-etikett



L02083 | 02083 **Women's Long-Sleeve Piqué Polo Shirt Perfect**

100% Baumwolle (Charcoal Melange, Heather Oxblood: 60% Baumwolle / 40% Polyester), (Grey Melange: 85% Baumwolle / 15% Viskose), (Ash: 98% Baumwolle / 2% Viskose)

S, M, L, XL, XXL, 3XL
180 g/m²

SOL'S

| | | |
|--------------|------------------|-------------|
| APPLE GREEN | ASH (HEATHER) | BLACK |
| BOTTLE GREEN | CHARCOAL MELANGE | FRENCH NAVY |
| GREY MELANGE | HEATHER OXBLOOD | ORANGE |
| RED | ROYAL BLUE 241 | WHITE |

Lange Ärmel | Knopfleiste mit drei Knöpfen | Passgenauer Schnitt | Nackenband | Abreißetikett

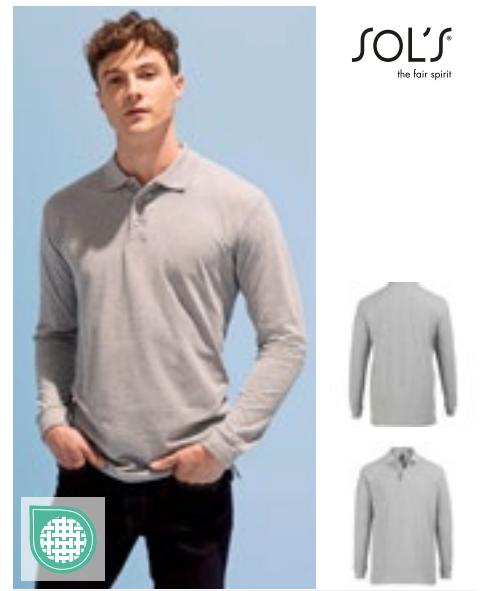

L539 | 11328 **Long Sleeve Polo Star**

100% Baumwolle (Grey Melange: 85% Baumwolle / 15% Viskose)

S, M, L, XL, XXL
170 g/m²

SOL'S

| | | |
|-------|--------------|------|
| BLACK | GREY MELANGE | NAVY |
| RED | WHITE | |

Gekämmte Ringspun-Baumwolle | Knopfleiste mit drei Knöpfen Ton-in-Ton (Verstärkte) | Ripp-Einfassung an den Bündchen | Gerade geschnittener Bund mit Seitenschlitzen | Verstärktes Nackenband | Rippkragen, Seitennähte



L03983 | 03983 **Unisex Long Sleeve Polycotton Polo Shirt**

65% Polyester / 35% Baumwolle
XS, S, M, L, XL, XXL, 3XL, 4XL, 5XL
200 g/m²

SOL'S

| | | |
|----------------|--------------|-------------------|
| BLACK | BOTTLE GREEN | DARK GREY (SOLID) |
| FRENCH NAVY | GREY MELANGE | RED |
| ROYAL BLUE 241 | WHITE | |

Piqué 200 | 1x1-Ripp-Kragen und -Bündchen | Necktape | Lange Ärmel | Knopfleiste mit drei farblich abgestimmten Knöpfen | Verstärkte Nähte an den Schultern | Geschnitten und genäht | Ersatzknopf an der Innennaht



S540 | ST3400 **Long Sleeve Polo**

100% Baumwolle (Grey Heather: 85% Baumwolle / 15% Viskose)

S, M, L, XL, XXL
170 g/m²

Stedman®

| | | |
|------------|--------------|-----------|
| BLACK OPAL | GREY HEATHER | NAVY BLUE |
| WHITE | | |

Ringspinn-Baumwolle | Nackenband | Mit Ärmelbündchen | Drei Ton-in-Ton-Knöpfe | Seitennähte | Waschbar bis 40 °C



F541N | 63-310-0 **Premium Long Sleeve Polo**

100% Baumwolle (Athletic Heather: 90% Baumwolle / 10% Polyester)

S, M, L, XL, XXL, 3XL
180 g/m² (White: 170 g/m²)

Fruit of the Loom

| | | |
|------------------|-------|-----------|
| ATHLETIC HEATHER | BLACK | DEEP NAVY |
| FOREST GREEN | NAVY | RED |
| ROYAL BLUE | WHITE | |

3-Knopfleiste mit gleichfarbigen Knöpfen | Armabschlüsse gerippt aus Baumwolle/Elasthan | Seitenschlitze

POLOSHIRTS (LANGARM)

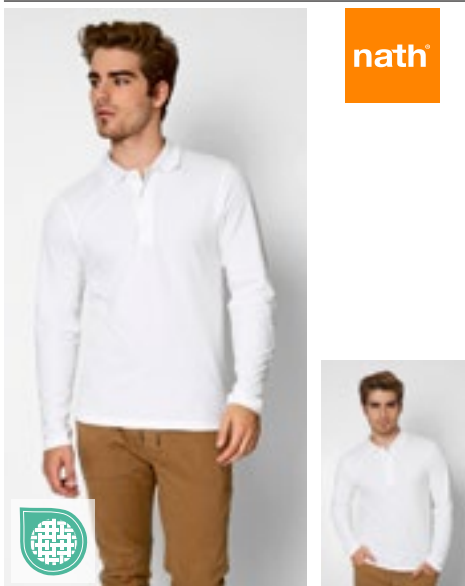

nath

NH541 | K7 LONG MEN **Men's Polo Long Sleeve**

100% Baumwolle
S, M, L, XL, XXL
200 g/m²

Nath

| | | |
|-------|--------------|-----------|
| BLACK | BOTTLE GREEN | DEEP NAVY |
| RED | SKY | WHITE |

Halbgekämmte Baumwolle | Feines Mikro-Piqué-Material | Gestrickter Kragen | 3-Knopfleiste mit Ton-in-Ton-Knöpfen | Nackenband | Seitenschlitze | Medium Fit

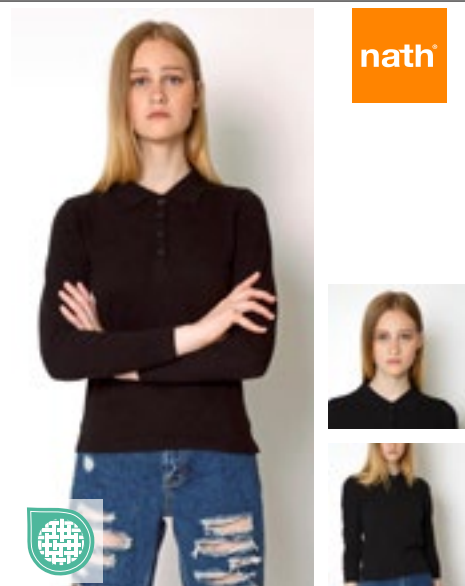

nath

NH542 | K7 LONG WOMAN **Women's Polo Long Sleeve**

100% Baumwolle
S, M, L, XL
200 g/m²

Nath

| | | |
|-------|-----|-------|
| BLACK | RED | WHITE |
|-------|-----|-------|

Halbgekämmte Baumwolle | Feines Mikro-Piqué-Material | Gestrickter Kragen | 4-Knopfleiste mit Ton-in-Ton-Knöpfen | Nackenband | Seitenschlitze | Medium Fit



NEW

SOL'S
the fair spirit

L04241 | 04241 **Unisex Long Sleeve Polo Shirt Planet**

100% Baumwolle
S, M, L, XL, XXL, 3XL, 4XL, 5XL
170 g/m²

SOL'S

| | | |
|-------------|--------------|------------------|
| BLACK | BOTTLE GREEN | CHARCOAL MELANGE |
| FRENCH NAVY | GREY MELANGE | WHITE |

Bio-Baumwolle | Ripp-Kragen mit Nackenband | Verstärkte Knopfleiste mit zwei farblich abgestimmten Knöpfen | Lange Ärmel mit 1x1-Ripp-Bündchen | Geschnitten und genäht | Eingenähter Ersatzknopf an der Innennaht



BCPUI12 | PUI12 **Men's Long Sleeve Polo ID.001**

100% Baumwolle (Heather Grey: 90% Baumwolle / 10% Viskose)
XS, S, M, L, XL, XXL, 3XL, 4XL
180 g/m²

B&C

| | | |
|------------|--------------|--------------|
| BLACK | BOTTLE GREEN | HEATHER GREY |
| NAVY | ORANGE | RED |
| ROYAL BLUE | WHITE | |

100% einlaufvorbehandelte, gekämmte, ringgesponnene Baumwolle | Kragen aus 1x1 Ripp-Strick | Nackenband | Knopfleiste mit 2 farblich abgestimmten Knöpfen | Seitennähte | B&C Collection ist Mitglied der Fair Wear Foundation



BCPWI13 | PWI13 **Women's Long Sleeve Polo ID.001**

100% Baumwolle (Heather Grey: 90% Baumwolle / 10% Viskose)
XS, S, M, L, XL, XXL, 3XL
180 g/m²

B&C

| | | |
|------------|--------------|--------------|
| BLACK | BOTTLE GREEN | HEATHER GREY |
| NAVY | ORANGE | RED |
| ROYAL BLUE | WHITE | |

100% einlaufvorbehandelte, gekämmte, ringgesponnene Baumwolle | Kragen aus 1x1 Ripp-Strick | Nackenband | Knopfleiste mit 2 farblich abgestimmten Knöpfen | Seitennähte | B&C Collection ist Mitglied der Fair Wear Foundation



Just Polos
RWD

JP103 | JP103 **Long Sleeve Tipped 100 Polo**

100% Baumwolle
S, M, L, XL, XXL
180 g/m²

Just Polos

| | |
|-------------------|---------------|
| DEEP BLACK/WHITE | MUSTARD/WHITE |
| OXFORD NAVY/WHITE | |

Gekämmte Ringspun-Baumwolle | Moderner, stylischer Schnitt | Kontrastierende Einfassung am Kragen | 3-Knopf-Leiste mit farblich abgestimmten Knöpfen und Ersatzknopf | Nur Größenetikett - Schwarz mit Farbcodierung für Unisex | Ärmel mit Aufschlag | Flacher 1x1-Ripp-Kragen | Nackenband | Lange Ärmel | Doppelnähte an Armausschnitt und unterem Saum

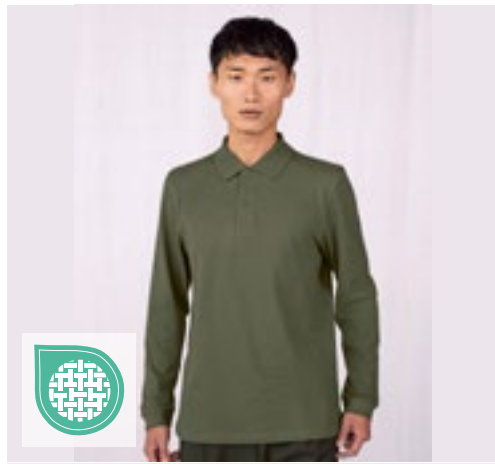

BCPU425 | PU425 **My Polo 180 Long Sleeve**

100% Baumwolle (Sport Grey: 90% Baumwolle / 10% Viskose)
S, M, L, XL, XXL, 3XL, 4XL, 5XL
 180 g/m² B&C

S, M, L, XL, XXL, 3XL, 4XL, 5XL

| | | | |
|-------|-------------------|------|----------------------|
| BLACK | DARK GREY (SOLID) | NAVY | SPORT GREY (HEATHER) |
| WHITE | | | |

S, M, L, XL, XXL, 3XL

| | | | |
|----------------|------------|------------|-------------|
| BLUSH BLUE | BURGUNDY | CAMO GREEN | DARK FOREST |
| MASTIC | META LILAC | OFF WHITE | RED |
| ROASTED COFFEE | ROYAL BLUE | | |

Moderner, klassischer Style | 1x1-Ripp-Bündchen mit formstabilem Elasthan | Verstärkte Knopf-
 leiste mit 2 Knöpfen | Ringgesponnener Stoff | 1x1-Ripp-Kragen | Schulternaht mit Verstärkungs-
 band und bequemem Nackenband | Feines Piqué | Farblich abgestimmte Knöpfe | Besonders
 weiches Satin-Etikett

BCPW462 | PW462 **My Polo 180 Long Sleeve /Women**

100% Baumwolle (Sport Grey: 90% Baumwolle / 10% Viskose)
XS, S, M, L, XL, XXL, 3XL
 180 g/m² B&C

XS, S, M, L, XL, XXL, 3XL

| | | | |
|-------|-------------------|------|----------------------|
| BLACK | DARK GREY (SOLID) | NAVY | SPORT GREY (HEATHER) |
| WHITE | | | |

XS, S, M, L, XL, XXL

| | | | |
|----------------|------------|------------|-------------|
| BLUSH BLUE | BURGUNDY | CAMO GREEN | DARK FOREST |
| MASTIC | META LILAC | OFF WHITE | RED |
| ROASTED COFFEE | ROYAL BLUE | | |

Moderner, klassischer Style | Verstärkte Knopf-
 leiste mit 2 Knöpfen | Ringgesponnener Stoff |
 1x1-Ripp-Kragen | Schulternaht mit Verstärkungs-
 band und bequemem Nackenband | Feines
 Piqué | Farblich abgestimmte Knöpfe | Besonders
 weiches Satin-Etikett



HENBURY



KUSTOM KIT.



REGATTA PROFESSIONAL



W105 | H105 **Long Sleeved Cotton Piqué Polo Shirt**

100% Baumwolle
S, M, L, XL, XXL
 225 g/m² Henbury

| | |
|-------|------|
| BLACK | NAVY |
|-------|------|

Stehkragen für Formbeständigkeit | Schmale Ärmel-
 bündchen in elastischem 1x1 Ripp | Klassische
 Knopf-
 leiste mit drei flachen Hornknöpfen | Sei-
 tenschlitz | Doppelnähte | Worldwide Responsible
 Accredited Production (WRAP)-zertifizierte Produk-
 tion

K430 | KK430 **Men's Classic Fit Long Sleeve Polo Shirt**

65% Polyester / 35% Baumwolle
S, M, L, XL, XXL
 200 g/m² Kustom Kit

| | | |
|-------|------------------|------|
| BLACK | GRAPHITE (SOLID) | NAVY |
|-------|------------------|------|

1x1 flach gestrickter Ripp-Kragen | 2x2 Elasthan-
 Bündchen mit Ripp | Doppelte Nähte an Schultern,
 Armöffnungen und Bündchen | Schmale Leiste mit
 drei Knöpfen | Seitenschlitze | Verstärkte Schul-
 ternähte | Ersatzknopf | Tear Away Label

RG222 | TRS222 **Pro 65/35 Long Sleeve Polo**

65% Polyester / 35% Baumwolle
XS, S, M, L, XL, XXL, 3XL, 4XL
 195 g/m² Regatta Professional

| | | |
|-------|-------------|------------|
| BLACK | CLASSIC RED | DARK GREEN |
| NAVY | NEW ROYAL | SEAL GREY |

Piqué-Stoff | Langärmelig | Polokragen | Heraus-
 trennbares Etikett

POLOSHIRTS (LANGARM)



TEE JAYS



TJ1406 | 1406 **Men's Luxury Stretch Long Sleeve Polo**

95% Baumwolle / 5% Elasthan
S, M, L, XL, XXL, 3XL
215 g/m²

Tee Jays

BLACK NAVY WHITE

95% gekämmte, ringgesponnene Baumwolle / 5% Elasthan | Bio-Baumwolle | Lange Ärmel mit Manschette | Mini-Piqué | Sauber gearbeitete Leiste | Leicht taillierter Schnitt | Doppelt einlaufvorbehandelt | Schulter-zu-Schulter-Nackenband | Flacher Strickkragen mit Elasthan | Knöpfe mit „Tee Jays“-Branding

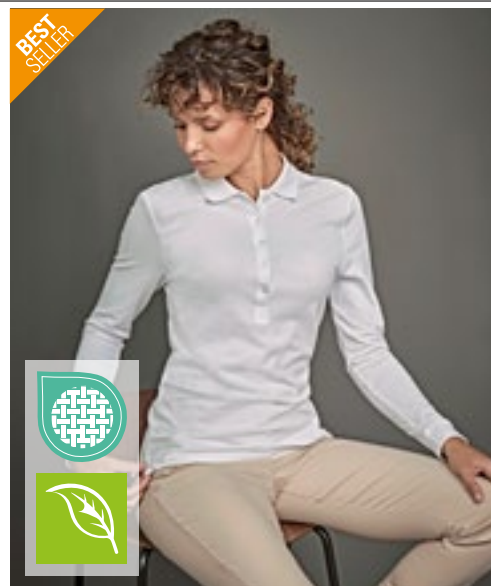

TEE JAYS



TJ146 | 146 **Women's Luxury Stretch Long Sleeve Polo**

95% Baumwolle / 5% Elasthan
S, M, L, XL, XXL, 3XL
215 g/m²

Tee Jays

BLACK NAVY WHITE

95% gekämmte, ringgesponnene Bio-Baumwolle / 5% Elasthan | Lange Ärmel mit Manschette | Mini-Piqué | Leicht taillierter Schnitt | Sauber gearbeitete 5-Knopfleiste | Doppelt einlaufvorbehandelt | Schulter-zu-Schulter-Nackenband | Flacher Strickkragen mit Elasthan | Knöpfe mit „Tee Jays“-Branding

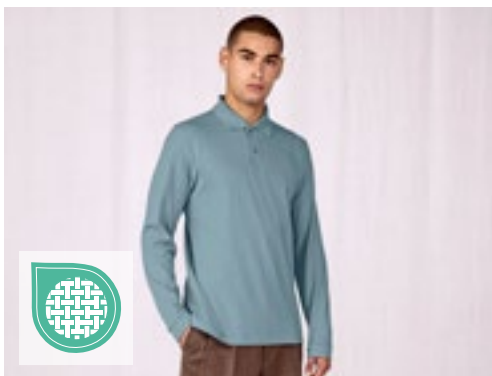

B&C
BE INSPIRED



BCPU427 | PU427 **My Polo 210 Long Sleeve**

100% Baumwolle (Sport Grey: 90% Baumwolle / 10% Viskose), (Heather Blue, Heather Burgundy, Heather Grey Fog: 80% Baumwolle / 20% Polyester)
S, M, L, XL, XXL, 3XL, 4XL, 5XL
210 g/m²

B&C

S, M, L, XL, XXL, 3XL, 4XL, 5XL

BLACK NAVY ROYAL BLUE SPORT GREY (HEATHER)
WHITE

S, M, L, XL, XXL, 3XL

| | | | |
|--------------|------------------|------------------|-------------------|
| AMALFI BLUE | AMALFI CORAL | AMALFI GREEN | DARK GREY (SOLID) |
| HEATHER BLUE | HEATHER BURGUNDY | HEATHER GREY FOG | NUDE |
| RED | ROASTED COFFEE | | |

Moderner, klassischer Style | 1x1-Ripp-Bündchen mit formstabilem Elasthan | Verstärkte Knopfleiste mit 2 Knöpfen | Ringgesponnener Stoff | 1x1-Ripp-Kragen | Schulternaht mit Verstärkungsband | Nacken und Seitenschlitze mit hochwertigem Fischgrätband | Feines Piqué | Farblich abgestimmte Knöpfe | Besonders weiches Satin-Etikett

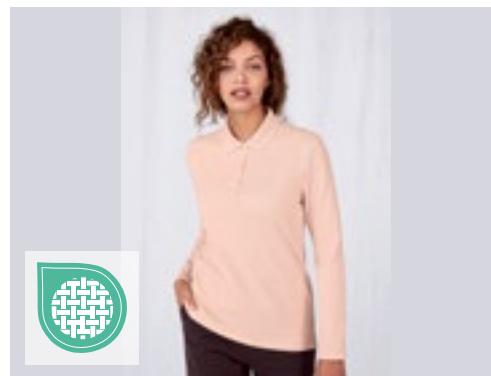

B&C
BE INSPIRED

BCPW464 | PW464 **My Polo 210 Long Sleeve /Women**

100% Baumwolle (Sport Grey: 90% Baumwolle / 10% Viskose), (Heather Blue, Heather Burgundy, Heather Grey Fog: 80% Baumwolle / 20% Polyester)
XS, S, M, L, XL, XXL, 3XL
210 g/m²

B&C

XS, S, M, L, XL, XXL, 3XL

BLACK NAVY ROYAL BLUE SPORT GREY (HEATHER)
WHITE

XS, S, M, L, XL, XXL

| | | | |
|--------------|------------------|------------------|-------------------|
| AMALFI BLUE | AMALFI CORAL | AMALFI GREEN | DARK GREY (SOLID) |
| HEATHER BLUE | HEATHER BURGUNDY | HEATHER GREY FOG | NUDE |
| RED | ROASTED COFFEE | | |

Moderner, klassischer Style | Verstärkte Knopfleiste mit 2 Knöpfen | Ringgesponnener Stoff | 1x1-Ripp-Kragen | Schulternaht mit Verstärkungsband | Nacken und Seitenschlitze mit hochwertigem Fischgrätband | Feines Piqué | Farblich abgestimmte Knöpfe | Besonders weiches Satin-Etikett



E4600 | 4600 **Men's Heavy Polo Long Sleeve**
 100% Baumwolle
S, M, L, XL, XXL, 3XL, 4XL, 5XL
 220 g/m² Promodoro

| | | | |
|-------|----------|------|------------|
| BLACK | FIRE RED | NAVY | STEEL GRAY |
| WHITE | | | |

Langarm-Polo | Knopfleiste mit drei Knöpfen Ton-in-Ton | Piqué-Material | Gekämmte Baumwolle

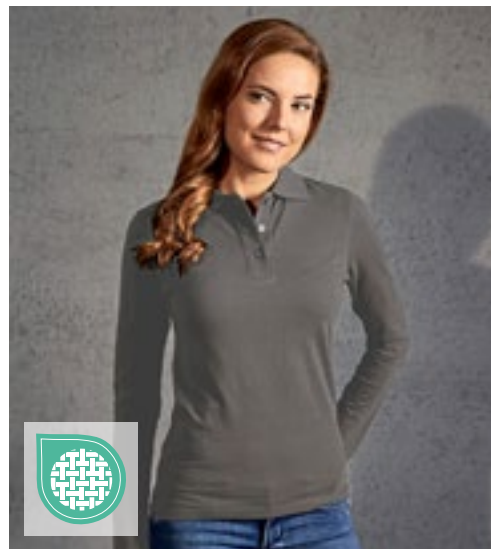

E4605 | 4605 **Women's Heavy Polo Long Sleeve**
 100% Baumwolle
XS, S, M, L, XL, XXL, 3XL
 220 g/m² Promodoro

| | | | |
|-------|----------|------|------------|
| BLACK | FIRE RED | NAVY | STEEL GRAY |
| WHITE | | | |

Hochwertig verarbeitete Knopfleiste mit drei Knöpfen Ton-in-Ton | Seitliche Schlitzte | Leicht tailliert | Piqué-Material | Gekämmte Baumwolle



SOL'S
the fair spirit

L549 | 11353 **Long Sleeve Polo Winter II**

100% Baumwolle (Grey Melange: 85% Baumwolle / 15% Viskose), (Charcoal Melange: 60% Baumwolle / 40% Polyester)
S, M, L, XL, XXL, 3XL
 210 g/m² SOL'S

| | | |
|-------------------------|------------------|-------------|
| BLACK | GREY MELANGE | NAVY |
| RED | WHITE | |
| S, M, L, XL, XXL | | |
| BURGUNDY | CHARCOAL MELANGE | CHOCOLATE |
| FLASH PINK | GOLF GREEN | KELLY GREEN |
| ROYAL BLUE 241 | SAND | SKY BLUE |

Gekämmte Ringspun-Baumwolle | Gerade geschnittener Bund mit Seitenschlitzen | Ripp-Kragen und Ärmelabschlüsse, Seitennähte | Verstärkte Knopfleiste | Verstärkendes Nackenband | Knopfleiste mit 3 farblich angepassten Knöpfen



L535 | 11317 **Women's Long Sleeve Polo Podium**

100% Baumwolle (Grey Melange: 85% Baumwolle / 15% Viskose), (Charcoal Melange: 60% Baumwolle / 40% Polyester)
S, M, L, XL
 210 g/m² SOL'S

| | | |
|--------------|----------------|------------|
| BLACK | BURGUNDY | CHOCOLATE |
| DENIM | FLASH PINK | GOLF GREEN |
| GREY MELANGE | KELLY GREEN | NAVY |
| RED | ROYAL BLUE 241 | SAND |
| SKY BLUE | WHITE | |

Gekämmte Ringspun-Baumwolle | Figurbetonter Schnitt | Geschnitten und genäht | Knopfleiste mit vier gleichfarbige Knöpfen | Gerippter Kragen | Verstärkendes Nackenband | Seitenschlitze



POLOSHIRTS (CONTRAST)



REGATTA
PROFESSIONAL



RG1740 | TRS174 **Contrast Coolweave Polo**

100% Polyester
XS, S, M, L, XL, XXL, 3XL, 4XL
130 g/m²

Regatta Professional

| | | |
|-------------------|-------------------------|-------------------------|
| BLACK/CLASSIC RED | BLACK/SEAL GREY (SOLID) | CLASSIC RED/BLACK |
| NAVY/NEW ROYAL | NEW ROYAL/NAVY | SEAL GREY (SOLID)/BLACK |

100% schnell trocknendes Polyester Piqué-Gewebe | Leistungsstarke Feuchtigkeitsableitung | Knopfleiste mit drei Knöpfen | Rippkragen und -ärmelbündchen | Seitenschlitze



REGATTA
PROFESSIONAL



RG264 | TRS264 **Navigate Short Sleeve Polo**

100% Polyester
S, M, L, XL, XXL, 3XL
130 g/m²

Regatta Professional

| | | |
|-------------------|-----------------|------------------|
| BLACK/CLASSIC RED | BLACK/LIME | BLACK/NEW ROYAL |
| BLACK/ORANGE POP | BLACK/SEAL GREY | NAVY/FRENCH BLUE |
| NAVY/SEAL GREY | | |

Polyester-Piqué-Gewebe | Gute feuchtigkeitsregulierende Eigenschaften und antibakteriell | Knopfleiste mit drei Knöpfen in Kontrastfarbe | Polokragen mit Kontrastbesatz | Aus recycelten Materialien



B&C
BE INSPIRED



BCPU413 | PU413 **Polo Safran Sport**

100% Baumwolle
S, M, L, XL, XXL
180 g/m²

B&C

| | |
|------------------|-----------|
| NAVY/WHITE | RED/WHITE |
| WHITE/ROYAL BLUE | |

100% einlaufvorbehandelte, gekämmte, ringgesponnene Baumwolle | Kontrast-Streifen an Ärmelbündchen und Kragen | Kontrastfarbene Knopfleiste | Kontrastfarbened Nackenband | Kragen und Bündchen in 1x1 Ripp-Strick | Verstärkte 3-Knopfleiste mit fixierbarem Einlagenstoff | Seitennähte | B&C Collection ist Mitglied der Fair Wear Foundation

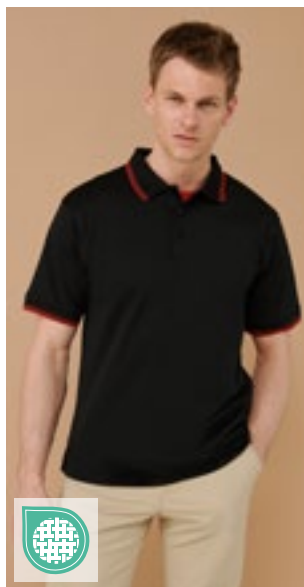

HENBURY



W482 | H482 **Men's Coolplus® Short Sleeved Tipped Polo Shirt**

100% Polyester
XS, S, M, L, XL, XXL, 3XL
180 g/m²

Henbury

| | |
|------------|-------------|
| BLACK/RED | BLACK/WHITE |
| NAVY/WHITE | ROYAL/WHITE |

Mikro-Piqué mit Kontrast-Streifen an Kragen und Ärmelbündchen | Seitenschlitze für bessere Beweglichkeit | Feuchtigkeitsableitendes Garn für bessere Performance | Hervorragende Farbbeständigkeit | Bügelleicht | Pflegeleicht | Coolplus® | 3-Knopfleiste mit gleichfarbigen Knöpfen | Waschbar bis 60 °C



KUSTOM KIT.

K409 | KK409 **Classic Fit Superwash® 60° Tipped Collar Polo**

65% Polyester / 35% Baumwolle
S, M, L, XL, XXL, 3XL
185 g/m²

Kustom Kit

| | |
|------------------------|-----------------|
| BLACK/CHARCOAL | BLACK/ORANGE |
| BLACK/RED | BLACK/WHITE |
| BLACK/YELLOW | CHARCOAL/BLACK |
| GRAPHITE (SOLID)/WHITE | LIGHT BLUE/NAVY |
| NAVY/LIGHT BLUE | NAVY/WHITE |
| NAVY/YELLOW | ROYAL/WHITE |

Piqué | Ersatzknopf | Nackenband | Abgeschrägte Knopfleiste | Ärmel mit Aufschlag | Halbmondnaht auf der Rückseite | Seitenschlitze

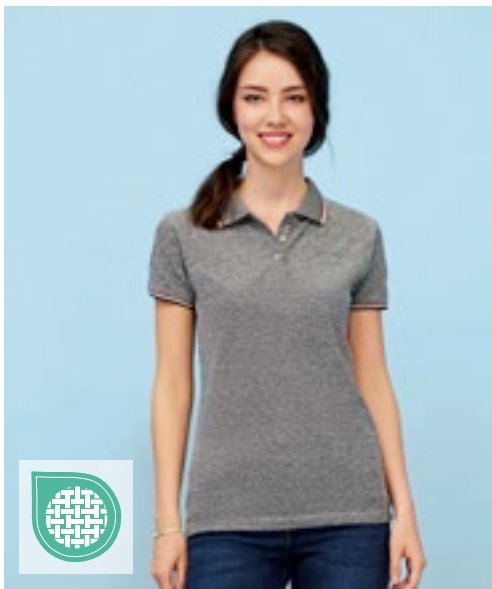

SOL'S
the fair spirit



L02082 | 02082 Women's Heather Polo Shirt Paname

60% Baumwolle / 40% Polyester
S, M, L, XL, XXL
180 g/m²

SOL'S

HEATHER BLACK HEATHER LIGHT JEANS

Kurzen Ärmel | Knopfleiste mit drei Knöpfen | Geschnitten und genäht | Passgenauer Schnitt | Gerippte Kragen und Bündchen mit kontrastfarbenen Streifen | Kein Label

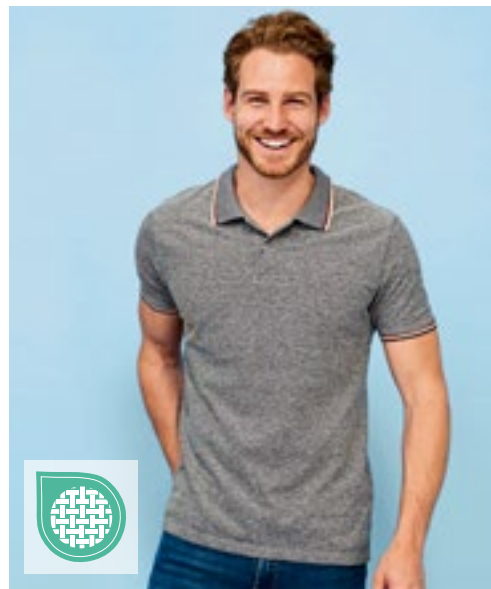

SOL'S
the fair spirit



L02081 | 02081 Men's Heather Polo Shirt Paname

60% Baumwolle / 40% Polyester
S, M, L, XL, XXL, 3XL
180 g/m²

SOL'S

HEATHER BLACK HEATHER LIGHT JEANS

Kurzen Ärmel | Knopfleiste mit drei Knöpfen | Geschnitten und genäht | Gerippte Kragen und Bündchen mit kontrastfarbenen Streifen | Kein Label



JAMES & NICHOLSON
by daitex



JN986 | JN986 Men's Polo

95% Baumwolle / 5% Elasthan
S, M, L, XL, XXL, 3XL
190 g/m²

James&Nicholson

| | |
|------------------|------------------|
| BLACK/WHITE | FERN GREEN/WHITE |
| NAVY/WHITE | PINK/WHITE |
| SUN YELLOW/WHITE | TOMATO/WHITE |
| TURQUOISE/WHITE | WHITE/NAVY |

Polo in elastischer Piqué-Qualität | Gekämmte, ringgesponnene Baumwolle | Gestrickter Polokragen und Armbündchen mit Kontraststreifen | Seitenschlitze kontrastfarbig abgesetzt | 3 Knöpfe

JN985 | JN985 Ladies' Polo

95% Baumwolle / 5% Elasthan
S, M, L, XL, XXL
190 g/m²

James&Nicholson



| | |
|------------------|------------------|
| BLACK/WHITE | FERN GREEN/WHITE |
| NAVY/WHITE | PINK/WHITE |
| SUN YELLOW/WHITE | TOMATO/WHITE |
| TURQUOISE/WHITE | WHITE/NAVY |

Polo in elastischer Piqué-Qualität | Gekämmte, ringgesponnene Baumwolle | Gestrickter Polokragen und Armbündchen mit Kontraststreifen | Seitenschlitze kontrastfarbig abgesetzt | 5 Knöpfe | Taillierter Schnitt

POLOSHIRTS (CONTRAST)

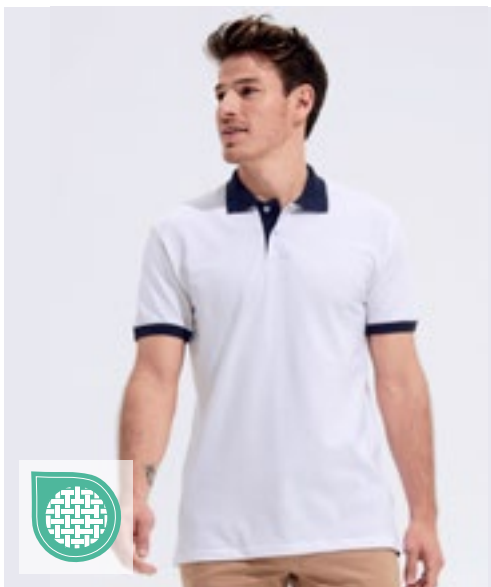

SOL'S
the fair spirit



L569 | 11369

Polo Prince

100% Baumwolle (Grey Melange/Orchid Pink: 85% Baumwolle / 15% Viskose)
XS, S, M, L, XL, XXL
190 g/m²

SOL'S

| | | |
|--------------------------|----------------------|-------------------|
| BLACK/LIGHT GREY (SOLID) | BLACK/RED | FRENCH NAVY/WHITE |
| RED/FRENCH NAVY | SKY BLUE/FRENCH NAVY | WHITE/FRENCH NAVY |

Gekämmte Ringspun-Baumwolle | Piqué | Knopfleiste mit zwei gleichfarbigen Knöpfen | Kragen und Ärmelabschlüsse in Kontrastfarbe | Seitenschlitze am Saum

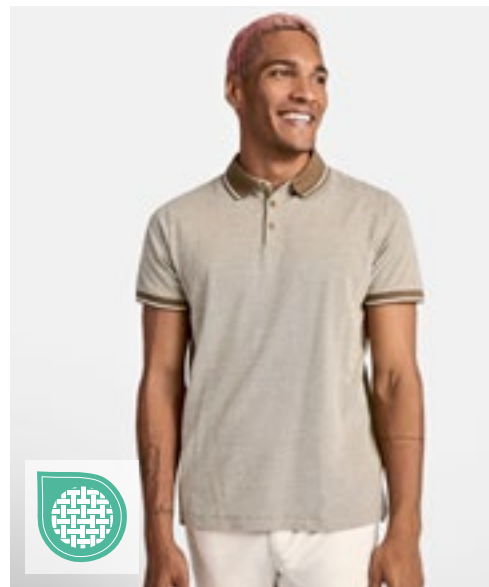

ROLY



RY0395 | P00395

Bowie Poloshirt

100% Baumwolle
S, M, L, XL, XXL
200 g/m²

Roly

| | | | |
|-------------------|------------------------------|-----------------------|-----------------|
| BLACK MELANGE 243 | HEATHER DARK GREEN BROWN 153 | HEATHER NAVY BLUE 247 | HEATHER RED 245 |
|-------------------|------------------------------|-----------------------|-----------------|

100% Baumwoll-Piqué | Poloshirt meliert | Kurzarm | Kragen in 1x1 Ripp-Strick, Ärmelbündchen und 3-Knopfleiste in Kontrastfarbe | Saum mit verstärkten Seitenschlitze und mit Zierband in Kontrastfarbe | Verlängertes Rückenteil | Herausreißbares Label

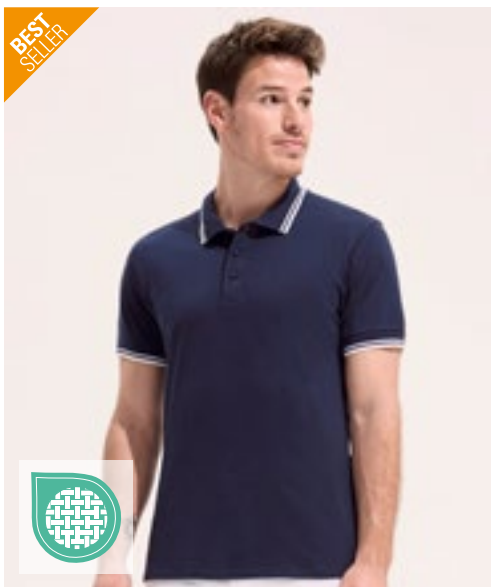

BEST SELLER

SOL'S
the fair spirit



L591 | 00577

Men's Polo Shirt Pasadena

100% Baumwolle (Grey Melange/Orange, Grey/Navy: 85% Baumwolle / 15% Viskose)
S, M, L, XL, XXL, 3XL
200 g/m²

SOL'S

| | | |
|---------------------------|----------------------|--------------------|
| BLACK/LIME | BLACK/WHITE | FOREST GREEN/WHITE |
| FRENCH NAVY/NEON ORANGE | FRENCH NAVY/WHITE | GREY MELANGE/NAVY |
| GREY MELANGE/ORANGE | LIME/WHITE | RED/WHITE |
| ROYAL BLUE 241/NEON CORAL | ROYAL BLUE 241/WHITE | WHITE/AQUA |
| WHITE/NAVY | | |

100% Ringspinn-Baumwolle | Ärmelbündchen und Kragen aus 1x1 Ripp | Verstärkendes Nackenband | Kurzen Ärmel | Kontrast-Streifen an Kragen und Ärmelbündchen | Knopfleiste mit drei Ton-in-Ton Knöpfen | Passgenauer Schnitt | Geschnitten und genäht | Seitenschlitze | Ersatzknopf an der Innennaht

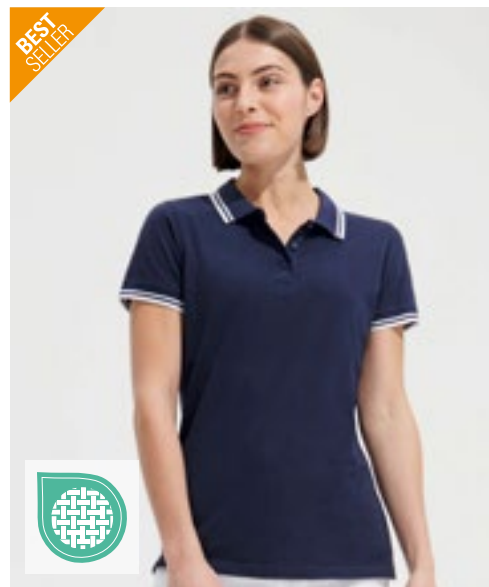

BEST SELLER

SOL'S
the fair spirit



L586 | 00578

Women's Polo Shirt Pasadena

100% Baumwolle (Grey Melange/Orange, Grey/Navy: 85% Baumwolle / 15% Viskose)
S, M, L, XL, XXL
200 g/m²

SOL'S

| | | |
|---------------------------|----------------------|--------------------|
| BLACK/LIME | BLACK/WHITE | FOREST GREEN/WHITE |
| FRENCH NAVY/NEON ORANGE | FRENCH NAVY/WHITE | GREY MELANGE/NAVY |
| GREY MELANGE/ORANGE | LIME/WHITE | RED/WHITE |
| ROYAL BLUE 241/NEON CORAL | ROYAL BLUE 241/WHITE | WHITE/AQUA |
| WHITE/NAVY | | |

100% Ringspinn-Baumwolle | Ärmelbündchen und Kragen aus 1x1 Ripp | Verstärkendes Nackenband | Kurzen Ärmel | Kontrast-Streifen an Kragen und Ärmelbündchen | Knopfleiste mit drei Ton-in-Ton Knöpfen | Passgenauer Schnitt | Geschnitten und genäht | Seitenschlitze | Ersatzknopf an der Innennaht



JAMES & NICHOLSON
by *daiber*

JN706 | JN706 Men's Heather Polo

65% Polyester / 35% Baumwolle

S, M, L, XL, XXL, 3XL

170 g/m²

James&Nicholson



| | |
|----------------------------|-----------------------------|
| BLACK MELANGE/BLACK | BLUE MELANGE/NAVY |
| GREEN MELANGE/DARK GREEN | GREY HEATHER/NAVY |
| ORANGE MELANGE/DARK ORANGE | TURQUOISE MELANGE/TURQUOISE |
| WINE MELANGE/WINE | |

Melange-Polo mit modischen Details | Feine Single-Jersey-Qualität | Lässige Schnittform | Gestrickter Polokragen und Armbündchen mit Kontraststreifen | Drei Knöpfe



JN705 | JN705 Ladies' Heather Polo

65% Polyester / 35% Baumwolle

S, M, L, XL, XXL

170 g/m²

James&Nicholson

| | |
|----------------------------|-----------------------------|
| BLACK MELANGE/BLACK | BLUE MELANGE/NAVY |
| GREEN MELANGE/DARK GREEN | GREY HEATHER/NAVY |
| ORANGE MELANGE/DARK ORANGE | TURQUOISE MELANGE/TURQUOISE |
| WINE MELANGE/WINE | |

Melange-Polo mit modischen Details | Feine Single-Jersey-Qualität | Lässige Schnittform | Gestrickter Polokragen und Armbündchen mit Kontraststreifen | Leicht tailliert | Fünf Knöpfe



JAMES & NICHOLSON
by *daiber*

JN716 | JN716 Men's Traditional Polo

100% Baumwolle

S, M, L, XL, XXL, 3XL

195 g/m²

James&Nicholson



| | |
|-----------------------------|-------------------|
| LIME GREEN/LIME GREEN/WHITE | NAVY/RED/WHITE |
| RED/RED/WHITE | ROYAL/ROYAL/WHITE |
| WHITE/RED/WHITE | |

Klassisches Polo im Trachtenlook | Feine Piqué-Qualität | Gekämmte, ringgesponnene Baumwolle | Karobesatz in Kragensteg, Knopfleiste innen und Seitenschlitzen | Trachtenknöpfe aus Horn-Imitat | Halbmond Ton in Ton | Konfektionierter Button-Down-Kragen | 3 Knöpfe

JN715 | JN715 Ladies' Traditional Polo

100% Baumwolle

S, M, L, XL, XXL

195 g/m²

James&Nicholson



| | |
|-----------------------------|-------------------|
| LIME GREEN/LIME GREEN/WHITE | NAVY/RED/WHITE |
| RED/RED/WHITE | ROYAL/ROYAL/WHITE |
| WHITE/PURPLE/WHITE | WHITE/RED/WHITE |

Klassisches Polo im Trachtenlook | Feine Piqué-Qualität | Gekämmte, ringgesponnene Baumwolle | Karobesatz in Kragensteg, Knopfleiste innen und Seitenschlitzen | Trachtenknöpfe aus Horn-Imitat | Halbmond Ton in Ton | Konfektionierter Kragen | 4 Knöpfe | Taillierter Schnitt

POLOSHIRTS (CONTRAST)



JN964 | JN964 **Men's Plain Polo**

100% Baumwolle
S, M, L, XL, XXL, 3XL
195 g/m²

James&Nicholson

| | | |
|---------------------|-----------------------------|---|
| BLACK | BLACK/BLACK/WHITE | GRAPHITE (SOLID)/GRAPHITE (SOLID)/WHITE |
| LIGHT MELANGE/BLACK | LIME GREEN/LIME GREEN/WHITE | NAVY |
| NAVY/NAVY/WHITE | NAVY/RED/NAVY/WHITE | RED/RED/WHITE |
| ROYAL/ROYAL/WHITE | WHITE | WHITE/NAVY/WHITE |

Button-Down-Polo mit modischem Einsatz | Feine, klassische Piqué-Qualität | Gekämmte, ringgesponnene Baumwolle | Konfektionierter Button-Down-Kragen | Besatz in Kragensteg, Knopfleiste innen und Seitenschlitzen | 3 Knöpfe in Kontrastfarbe | Halbmond Ton in Ton



JN969 | JN969 **Ladies' Plain Polo**

100% Baumwolle
S, M, L, XL, XXL
195 g/m²

James&Nicholson

| | | |
|---------------------|-----------------------------|---|
| BLACK | BLACK/BLACK/WHITE | GRAPHITE (SOLID)/GRAPHITE (SOLID)/WHITE |
| LIGHT MELANGE/BLACK | LIME GREEN/LIME GREEN/WHITE | NAVY |
| NAVY/NAVY/WHITE | NAVY/RED/NAVY/WHITE | RED/RED/WHITE |
| ROYAL/ROYAL/WHITE | WHITE | WHITE/NAVY/WHITE |

Polo mit modischem Einsatz | Feine, klassische Piqué-Qualität | Gekämmte, ringgesponnene Baumwolle | Konfektionierter Kragen | Besatz in Kragensteg, Knopfleiste innen und Seitenschlitzen | 4 Knöpfe in Kontrastfarbe | Halbmond Ton in Ton



TJ1407 | 1407 **Men's Luxury Stripe Stretch Polo**

95% Baumwolle / 5% Elasthan
S, M, L, XL, XXL, 3XL
215 g/m²

Tee Jays

| | | |
|-------------|-------------------------|------------|
| BLACK/WHITE | DARK GREY (SOLID)/WHITE | NAVY/WHITE |
| WHITE/NAVY | | |

Bio-Baumwolle | Flacher Strickkragen mit Elasthan | Mini-Piqué | Doppelt einlaufvorbehandelt | Necktape | Sauber gearbeitete Leiste | Knöpfe mit „Tee Jays“-Branding



JP003 | JP003 **Stretch Tipped Polo**

97% Baumwolle / 3% Elasthan
S, M, L, XL, XXL
200 g/m²

Just Polos

| | | |
|----------------|-------------|--------------|
| BLACK/RED | BLACK/WHITE | BLACK/YELLOW |
| CHARCOAL/WHITE | NAVY/WHITE | RED/WHITE |

Kragen und Ärmelbündchen in Kontrastfarbe abgesetzt | 2-Knopf-Manschette mit farblich passend eingefärbten Knöpfen und Ersatzknopf | Größenetikett nur für einfaches Rebranding | Ärmel mit Aufschlag | Flacher Kragen und Bündchen einfach gerippt | Moderner, stylischer Schnitt | Nackenband | Doppelnähte an Ärmeln und unterem Saum | Kurzen Ärmel | Ideale Druck- und Stickoberfläche | Worldwide Responsible Accredited Production (WRAP)-zertifizierte Produktion



EL38108 | 38108 Men's Amarago Polo

100% Baumwolle (Heather Grey: 90% Baumwolle / 10% Viskose)

XS, S, M, L, XL, XXL, 3XL

200 g/m²

Elevate Life

| | | |
|-------|--------------|------|
| BLACK | HEATHER GREY | NAVY |
| RED | WHITE | |



Piqué Strick | Flachstrickkragen und flache Rippstrickbündchen an den Ärmeln | Kontrastfarbige Streifen an Kragen und Ärmeln | Knopfleiste mit zwei Knöpfen | Rückstich-Details | Satin-Nackenband | Seitenschlitze mit Satinband eingefasst | Halbmond | Schulternaht vorn mit Kettenstickerei | Gravierte Ton-in-Ton-Knöpfe | Hauptetikett aus Heiß-Siebtransferdruck

EL38109 | 38109 Ladies' Amarago Polo

100% Baumwolle (Heather Grey: 90% Baumwolle / 10% Viskose)

XS, S, M, L, XL, XXL

200 g/m²

Elevate Life

| | | |
|-------|--------------|------|
| BLACK | HEATHER GREY | NAVY |
| RED | WHITE | |



Piqué Strick | Flachstrickkragen und flache Rippstrickbündchen an den Ärmeln | Kontrastfarbige Streifen an Kragen und Ärmeln | Knopfleiste mit drei Knöpfen | Rückstich-Details | Satin-Nackenband | Seitenschlitze mit Satinband eingefasst | Halbmond | Schulternaht vorn mit Kettenstickerei | Gravierte Ton-in-Ton-Knöpfe | Hauptetikett aus Heiß-Siebtransferdruck



EL38111 | 38111 Ladies' Morgan Polo

100% Baumwolle (Heather Grey: 90% Baumwolle / 10% Viskose)

XS, S, M, L, XL, XXL

200 g/m²

Elevate Life

| | |
|--------------------|--------------------|
| BLACK/HEATHER GREY | HEATHER GREY/WHITE |
| NAVY/HEATHER GREY | RED/NAVY |
| WHITE/NAVY | |

Piqué Strick | Flachstrickkragen und flache Rippstrickbündchen an den Ärmeln | Farblich abgesetzte Innenseite der Knopfleiste und Rippbündchen | Knopfleiste mit drei Knöpfen | Rückstich-Details | Satin-Nackenband | Seitenschlitze mit Satinband eingefasst | Halbmond | Schulternaht vorn mit Kettenstickerei | Gravierte Ton-in-Ton-Knöpfe | Hauptetikett aus Heiß-Siebtransferdruck

EL38110 | 38110 Men's Morgan Polo

100% Baumwolle (Heather Grey: 90% Baumwolle / 10% Viskose)

XS, S, M, L, XL, XXL, 3XL

200 g/m²

Elevate Life

| | |
|--------------------|--------------------|
| BLACK/HEATHER GREY | HEATHER GREY/WHITE |
| NAVY/HEATHER GREY | RED/NAVY |
| WHITE/NAVY | |



Piqué Strick | Flachstrickkragen und flache Rippstrickbündchen an den Ärmeln | Farblich abgesetzte Innenseite der Knopfleiste und Rippbündchen | Knopfleiste mit zwei Knöpfen | Rückstich-Details | Satin-Nackenband | Seitenschlitze mit Satinband eingefasst | Halbmond | Schulternaht vorn mit Kettenstickerei | Gravierte Ton-in-Ton-Knöpfe | Hauptetikett aus Heiß-Siebtransferdruck





mantis



HENBURY

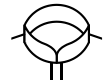

P191 | M191 **The Tipped Polo**

100% Baumwolle (Heather Grey Melange: 85% Baumwolle / 15% Viskose)
S, M, L, XL, XXL
210 g/m²

Mantis

| | | |
|----------------------------|------------------|------------|
| HEATHER GREY MELANGE/WHITE | LIGHT DENIM/NAVY | NAVY/WHITE |
| SOFT PINK/NAVY | WHITE/NAVY | |

Zertifizierung als Bio-Baumwolle in Arbeit | Kragen und Ärmelbündchen mit Kontrast-Streifen | Schmale Knopfleiste mit zwei Knöpfen aus Kokosnuss | Seitenschlitze | Länger geschnittener Rücken | Weiches Mikro-Piqué-Material | Ripp-Bündchen und-Kragen | Abreißetikett

W150 | H150 **Double Tipped Piqué Polo Shirt**

100% Baumwolle
S, M, L, XL, XXL
225 g/m²

Henbury

| | | |
|-------------|----------|------------|
| BLACK/WHITE | NAVY/RED | NAVY/WHITE |
|-------------|----------|------------|

Stehkragen für Formbeständigkeit | Kragen und Ärmelbündchen mit Kontrast-Streifen | Klassische 3-Knopfleiste mit Hornknöpfen | Seitenschlitze für bessere Beweglichkeit | Piqué | Worldwide Responsible Accredited Production (WRAP)-zertifizierte Produktion



KUSTOM KIT.



K606 | KK606 **Classic Fit St. Mellion Polo**

100% Baumwolle
XS, S, M, L, XL, XXL
210 g/m²

Kustom Kit

| | |
|------------------|------------------|
| BLACK/BRIGHT RED | BLACK/LIME |
| BLACK/WHITE | BLACK/YELLOW |
| NAVY/LIGHT BLUE | NAVY/SUN YELLOW |
| NAVY/WHITE | WHITE/BRIGHT RED |
| WHITE/NAVY | |

Ersatzknopf | Nackenband | Seitenschlitze | Ärmel mit Aufschlag | Abgeschrägte Knopfleiste | Halbmondnaht auf der Rückseite | Gekämmtes Baumwoll-Piqué | Worldwide Responsible Accredited Production (WRAP)-zertifizierte Produktion

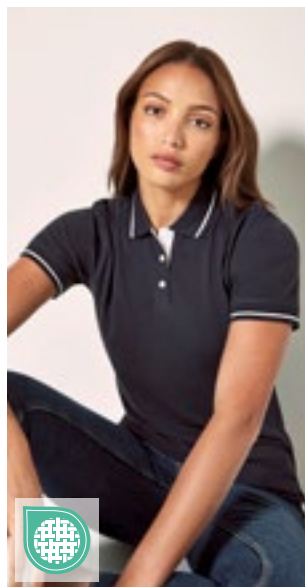

KUSTOM KIT.



K706 | KK706 **Women's Classic Fit St. Mellion Polo**

100% Baumwolle
34 (XS/8), 36 (S/10), 38 (M/12), 40 (L/14), 42 (XL/16), 44 (XXL/18), 46 (3XL/20)
210 g/m²

Kustom Kit

| | |
|-----------------|-----------------|
| NAVY/LIGHT BLUE | NAVY/SUN YELLOW |
| NAVY/WHITE | WHITE/NAVY |
| WHITE/RED | |

Gekämmte Baumwolle | Ersatzknopf | Nackenband | Abgeschrägte Knopfleiste | Ärmel mit Aufschlag | Seitenschlitze | Halbmondnaht auf der Rückseite | Worldwide Responsible Accredited Production (WRAP)-zertifizierte Produktion



KUSTOM KIT.



K615 | KK615 **Classic Fit Oak Hill Polo**

100% Baumwolle
S, M, L, XL, XXL
210 g/m²

Kustom Kit

| | |
|------------------|---------------|
| BLACK/BRIGHT RED | BLACK/ORANGE |
| BLACK/WHITE | CHARCOAL/LIME |
| CHARCOAL/ORANGE | NAVY/WHITE |

Ersatzknopf | Nackenband | Offene Ärmelabschlüsse | Abgeschrägte Knopfleiste | Seitenschlitze | Gekämmtes Baumwoll-Piqué | Worldwide Responsible Accredited Production (WRAP)-zertifizierte Produktion



SOL'S
the fair spirit

L587 | 00574

Men's Polo Shirt Portland

100% Baumwolle
S, M, L, XL, XXL, 3XL
200 g/m²

SOL'S

| | |
|---------------------------|--------------------------|
| BLACK/GREY (SOLID) | BUD GREEN/GREY (SOLID) |
| BURNT ORANGE/GREY (SOLID) | FRENCH NAVY/GREY (SOLID) |
| RED/GREY (SOLID) | ULTRAMARINE/GREY (SOLID) |
| WHITE/GREY (SOLID) | |



100% Ringspinn-Baumwolle | Passgenauer Schnitt | Ärmelbündchen und Kragen aus 1x1 Ripp | Verstärkendes, kontrastfarbenes Nackenband | Kurzen Ärmel | Knopfleiste mit zwei Knöpfen in Perl-Optik | Kontrastfarbenes Twill-Band am Kragen, unter Knopfleiste und an Seitenschlitzen | Geschnitten und genäht | Ersatzknopf an der Innennaht

L588 | 00575

Women's Polo Shirt Portland

100% Baumwolle
XS, S, M, L, XL, XXL
200 g/m²

SOL'S

| | |
|---------------------------|--------------------------|
| BLACK/GREY (SOLID) | BUD GREEN/GREY (SOLID) |
| BURNT ORANGE/GREY (SOLID) | FRENCH NAVY/GREY (SOLID) |
| RED/GREY (SOLID) | ULTRAMARINE/GREY (SOLID) |
| WHITE/GREY (SOLID) | |



100% Ringspinn-Baumwolle | Passgenauer Schnitt | Ärmelbündchen und Kragen aus 1x1 Ripp | Verstärkendes, kontrastfarbenes Nackenband | Kurzen Ärmel | Knopfleiste mit vier Knöpfen in Perl-Optik | Kontrastfarbenes Twill-Band am Kragen, unter Knopfleiste und an Seitenschlitzen | Geschnitten und genäht | Ersatzknopf an der Innennaht



SOL'S
the fair spirit

L01407 | 01407

Women's Polo Shirt Patriot

100% Baumwolle
S, M, L, XL, XXL
200 g/m²

SOL'S

| | |
|---------------------------|---|
| FRENCH NAVY/RED/WHITE/RED | ROYAL BLUE 241/ROYAL BLUE 241/WHITE/RED |
| WHITE/BLACK/WHITE/BLACK | WHITE/RED/WHITE/KELLY GREEN |



Kurzen Ärmel | Figurbetonter Schnitt | Kontraststreifen und dem Kragen | Knopfleiste mit drei Knöpfen (Perlmutterimitat) | 2-farbiges Band an Kragen, Knopfleiste, Seitenschlitzen und Ärmelaufnähern | Geschnitten und genäht | Ersatzknopf an der Innennaht

L589 | 00576

Men's Polo Shirt Patriot

100% Baumwolle
S, M, L, XL, XXL, 3XL
200 g/m²

SOL'S

| | |
|---|---------------------------|
| DARK GREY (SOLID)/ORANGE/WHITE/ORANGE | FRENCH NAVY/RED/WHITE/RED |
| ROYAL BLUE 241/ROYAL BLUE 241/WHITE/RED | WHITE/BLACK/WHITE/BLACK |
| WHITE/RED/WHITE/KELLY GREEN | |



100% Ringspinn-Baumwolle | Ärmelbündchen und Kragen aus 1x1 Ripp | Verstärkendes Nackenband | Kurzen Ärmel | Verstärkte Knopfleiste mit zwei perlmuttfarbenen Knöpfen | Halsausschnitt, Knopfleiste, Ärmelbündchen und Seitenschlitze mit 2-farbigem Streifenmuster | 2-farbig gestreifter Strick unter dem Kragen | Geschnitten und genäht | Passgenauer Schnitt | Ersatzknopf an der Innennaht

POLOSHIRTS (CONTRAST)



L585 | 11365 **Contrast-Polo Practice**

100% Baumwolle
S, M, L, XL, XXL
 270 g/m² SOL'S

| | | |
|-------------|------------------|------------|
| BLACK/WHITE | GOLF GREEN/WHITE | NAVY/WHITE |
| RED/WHITE | WHITE/NAVY | |

Gekämmte Ringspun-Baumwolle | Kontrastierender, gestreifter Kragen und Ärmelabschluss | Knopfleiste mit drei farblich abgestimmten Knöpfen | Gerader Bund mit kontrastierenden Seitenschlitzen | Verstärkendes Nackenband | Ripp-Kragen und -Ärmelabschlüsse | Piqué, Seitennähte



L530 | 11366 **Women's Polo Practice**

100% Baumwolle
S, M, L, XL, XXL
 270 g/m² SOL'S

| | | |
|------------------|------------|-----------|
| GOLF GREEN/WHITE | NAVY/WHITE | RED/WHITE |
| WHITE/NAVY | | |

Gekämmte Ringspun-Baumwolle | Ripp-Kragen und Ärmelabschlüsse, Seitenschlitze | Verstärkendes Nackenband | Kontrastierender, gestreifter Kragen und Ärmelabschluss | Vier farblich abgestimmten Knöpfe | Gerader Bund mit kontrastierenden Twill-Seitenschlitzen



JN728 | JN728 **Men's Polo Stripe**

100% Baumwolle
S, M, L, XL, XXL, 3XL
 240 g/m² James&Nicholson

| | | |
|--------------|-----------------------|----------------------|
| BLACK/ORANGE | BLACK/RED | BLACK/SILVER (SOLID) |
| FROG/WHITE | GRAPHITE (SOLID)/AQUA | NAVY/WHITE |
| RED/WHITE | ROYAL/WHITE | WHITE/NAVY |
| WHITE/RED | | |

Klassisches Polo mit Kontraststreifen | Hochwertige Piqué-Qualität | Gekämmte, ringgesponnene Baumwolle | Gestrickter Polokragen und Armbündchen mit Kontraststreifen | Knopfleiste innen in Kontrastfarbe | Knöpfe Ton in Ton | Seitenschlitze | 3 Knöpfe



JN727 | JN727 **Ladies' Polo Stripe**

100% Baumwolle
XS, S, M, L, XL, XXL
 240 g/m² James&Nicholson

| | | |
|--------------|-----------------------|----------------------|
| BLACK/ORANGE | BLACK/RED | BLACK/SILVER (SOLID) |
| FROG/WHITE | GRAPHITE (SOLID)/AQUA | NAVY/WHITE |
| RED/WHITE | ROYAL/WHITE | WHITE/NAVY |
| WHITE/RED | | |

Klassisches Polo mit Kontraststreifen | Hochwertige Piqué-Qualität | Gekämmte, ringgesponnene Baumwolle | Gestrickter Polokragen und Armbündchen mit Kontraststreifen | Knopfleiste innen in Kontrastfarbe | Knöpfe Ton in Ton | Seitenschlitze | Taillierter Schnitt | 4 Knöpfe



JAMES & NICHOLSON
by *daiber*

JN726 | JN726

Men's Polo Single Stripe

100% Baumwolle
S, M, L, XL, XXL, 3XL
240 g/m²

James&Nicholson

| | |
|------------------------|------------------|
| BLACK/RED | BLACK/WHITE |
| GRAPHITE (SOLID)/WHITE | GREY HEATHER/RED |
| LIME GREEN/WHITE | NAVY/RED |
| RED/NAVY | ROYAL/WHITE |
| TURQUOISE/WHITE | WHITE/BLACK |



Klassisches Polo mit Kontrastelementen | Hochwertige Piqué-Qualität | Gekämmte, ringgesponnene Baumwolle | Gestrickter Polokragen und Ärmelbündchen | Kontraststreifen am Kragen | Kragensteg und Knopfleiste innen in Kontrastfarbe | Knöpfe Ton in Ton | Seitenschlitze | 3 Knöpfe

JN725 | JN725

Ladies' Polo Single Stripe

100% Baumwolle
XS, S, M, L, XL, XXL
240 g/m²

James&Nicholson

| | |
|------------------------|------------------|
| BLACK/RED | BLACK/WHITE |
| GRAPHITE (SOLID)/WHITE | GREY HEATHER/RED |
| LIME GREEN/WHITE | NAVY/RED |
| RED/NAVY | ROYAL/WHITE |
| TURQUOISE/WHITE | WHITE/BLACK |



Klassisches Polo mit Kontrastelementen | Hochwertige Piqué-Qualität | Gekämmte, ringgesponnene Baumwolle | Gestrickter Polokragen und Ärmelbündchen | Kontraststreifen am Kragen | Kragensteg und Knopfleiste innen in Kontrastfarbe | Knöpfe Ton in Ton | Seitenschlitze | Taillierter Schnitt | 4 Knöpfe



SOL'S
the fair spirit

L02949 | 02949

Men's Prestige Polo

100% Baumwolle
S, M, L, XL, XXL, 3XL
200 g/m²

SOL'S

| | | |
|-------------|----------------|-------|
| FRENCH NAVY | ROYAL BLUE 241 | WHITE |
|-------------|----------------|-------|



Piqué 200, 100% gekämmte Ringspun-Baumwolle | 1x1 Ripp-Strick-Kragen und Bündchen | Gewebtes Nackenband | Kurzen Ärmel | 2-Knopfleiste | Geschnitten und genäht | Kragen, Ärmelbündchen, Seitenschlitz und Innenkragen in Kontrastfarben gestreift | Kein Label

L02950 | 02950

Women's Prestige Polo

100% Baumwolle
S, M, L, XL, XXL
200 g/m²

SOL'S

| | | |
|-------------|----------------|-------|
| FRENCH NAVY | ROYAL BLUE 241 | WHITE |
|-------------|----------------|-------|



Piqué 200, 100% Baumwolle | Kragen und Ärmelbündchen aus gestreiften Rippstrick 1x1 | Gewebtes Nackenband | Kurzen Ärmel | Knopfleiste mit drei Knöpfen | Geschnitten und genäht | Kragen, Ärmelbündchen, Seitenschlitz und Innenkragen in Kontrastfarben gestreift | Kein Label



SF516 237

04 Sweatshirts

| | |
|----------------------|-----|
| BASIC..... | 209 |
| FASHION..... | 227 |
| CROPPED | 236 |
| HALF-ZIP..... | 238 |
| HOODED..... | 243 |
| HOODED FASHION | 273 |



F310 | 62-138-0 Lightweight Raglan Sweat

80% Baumwolle / 20% Polyester

S, M, L, XL, XXL

240 g/m²

Fruit of the Loom

| | | | |
|------------|--------------|--------------|------------------------|
| AZURE BLUE | BLACK | BOTTLE GREEN | BURGUNDY |
| DEEP NAVY | HEATHER GREY | KELLY GREEN | LIGHT GRAPHITE (SOLID) |
| ORANGE | RED | ROYAL BLUE | WHITE |

Lightweight Sweat-Material, unbrushed | Raglan-Ärmel | Hals- und Armauschnitt, sowie Bündchen aus Baumwolle/Lycra® Ripp



F315 | 62-146-0 Ladies' Lightweight Raglan Sweat

80% Baumwolle / 20% Polyester

XS, S, M, L, XL, XXL

240 g/m²

Fruit of the Loom

| | | | |
|------------------------|---------|--------------|-------------|
| AZURE BLUE | BLACK | BOTTLE GREEN | BURGUNDY |
| DEEP NAVY | FUCHSIA | HEATHER GREY | KELLY GREEN |
| LIGHT GRAPHITE (SOLID) | ORANGE | RED | ROYAL BLUE |
| WHITE | | | |

Lightweight Sweat-Material, unbrushed | Raglan-Ärmel | Hals- und Armauschnitt, sowie Bündchen aus Baumwolle/Lycra® Ripp | Femininer Schnitt durch taillierte Seitennähte

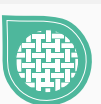
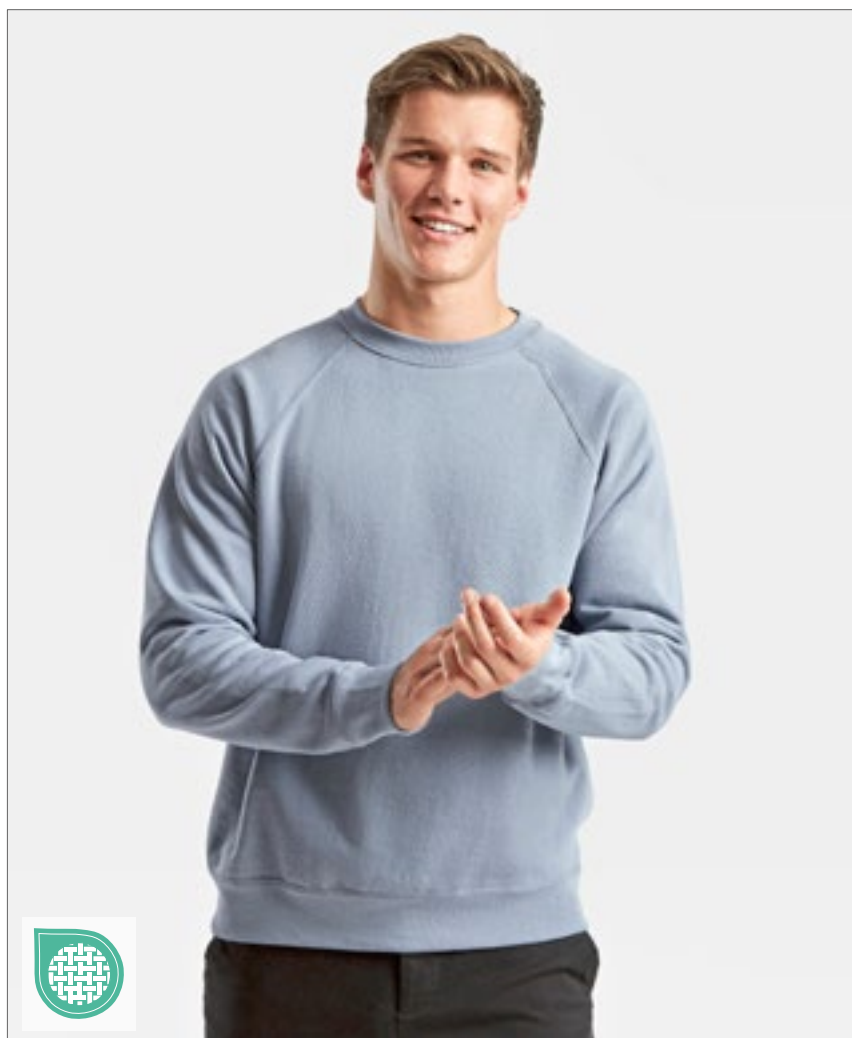

NEW
COLOUR



F304 | 62-216-0 Classic Raglan Sweat

80% Baumwolle / 20% Polyester (Dark Heather Grey:

60% Baumwolle / 40% Polyester)

S, M, L, XL, XXL, 3XL, 4XL

280 g/m² (White, Heather Grey: 260 g/m²)

Fruit of the Loom

S, M, L, XL, XXL, 3XL, 4XL

| | | |
|-------------------|---------------|------------------------|
| BLACK | DEEP NAVY | HEATHER GREY |
| NAVY | | |
| S, M, L, XL, XXL | | |
| BOTTLE GREEN | BURGUNDY | CLASSIC OLIVE |
| DARK HEATHER GREY | HEATHER GREEN | HEATHER NAVY |
| HEATHER RED | KELLY GREEN | LIGHT GRAPHITE (SOLID) |
| LIGHT PINK | MINERAL BLUE | PURPLE |
| RED | ROYAL BLUE | |

S, M, L, XL, XXL, 3XL

WHITE

Single-Jersey Nackenband | Bündchen aus Baumwolle/Lycra® Ripp

SWEATSHIRTS (BASIC)



F330 | 62-156-0 Lightweight Set-In Sweat

80% Baumwolle / 20% Polyester
S, M, L, XL, XXL
240 g/m²

Fruit of the Loom

| | | | |
|--------------|------------------------|----------|-----------|
| BLACK | BOTTLE GREEN | BURGUNDY | DEEP NAVY |
| HEATHER GREY | LIGHT GRAPHITE (SOLID) | ORANGE | RED |
| ROYAL BLUE | WHITE | | |

Lightweight Sweat, unbrushed | Hals-, Armausschnitt und Bündchen aus Baumwolle/Lycra® Ripp

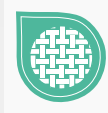
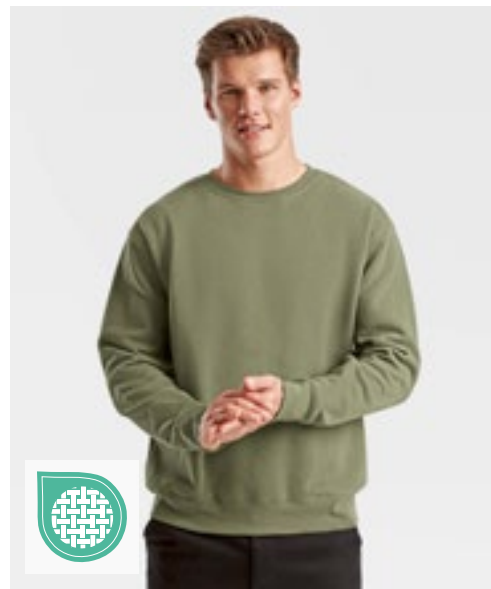

F324N | 62-154-0 Premium Set-In-Sweat

70% Baumwolle / 30% Polyester
S, M, L, XL, XXL, 3XL
280 g/m² (Heather Grey: 260 g/m²)

Fruit of the Loom

| | | | | |
|-----------------------|----------|------------------|-----------|--------------|
| S, M, L, XL, XXL, 3XL | BLACK | CHARCOAL (SOLID) | DEEP NAVY | HEATHER GREY |
| S, M, L, XL, XXL | BURGUNDY | CLASSIC OLIVE | RED | ROYAL BLUE |

Single-Jersey Nackenband | Ripp-Bündchen aus Baumwolle / Elasthan



NEW
COLOUR



F324 | 62-202-0 Classic Set-in Sweat

80% Baumwolle / 20% Polyester (Dark Heather Grey:
60% Baumwolle / 40% Polyester)
S, M, L, XL, XXL, 3XL, 4XL, 5XL
280 g/m² (White, Heather Grey: 260 g/m²)

Fruit of the Loom

| | | | |
|---------------------------------|---------------|-------------------|------------------------|
| S, M, L, XL, XXL, 3XL, 4XL, 5XL | BLACK | DEEP NAVY | HEATHER GREY |
| S, M, L, XL, XXL, 3XL | BOTTLE GREEN | BURGUNDY | RED |
| S, M, L, XL, XXL | CLASSIC OLIVE | DARK HEATHER GREY | HEATHER GREEN |
| | HEATHER NAVY | HEATHER RED | LIGHT GRAPHITE (SOLID) |
| | MINERAL BLUE | NATURAL | POWDER ROSE |
| | SKY BLUE | | |
| S, M, L, XL, XXL, 3XL, 4XL | WHITE | | |

Single-Jersey Nackenband | Bündchen aus Baumwolle/Lycra® Ripp



BEST
SELLER





BY150 | BY150

Organic Long Sleeve With Cuffrib

100% Baumwolle
S, M, L, XL, XXL, 3XL, 4XL, 5XL
180 g/m²

Build Your Brand

BLACK WHITE

Bio-Baumwolle | Breite Ripp-Strick-Bündchen an den Ärmeln | Rundhalsausschnitt | Single-Jersey



BY119 | BY119

Premium Crewneck Sweatshirt

80% Baumwolle / 20% Polyester
S, M, L, XL, XXL
280 g/m²

Build Your Brand

BLACK WHITE

Klassisch geschnittener Crewneck | Hoher Baumwollanteil | Breite Ripp-Bündchen am Saum und an den Ärmeln

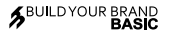

BYBB003 | BB003

Basic Crewneck

50% Baumwolle / 50% Polyester
XS, S, M, L, XL, XXL, 3XL, 4XL, 5XL
270 g/m²

Build Your Brand Basic

BLACK BURGUNDY CHARCOAL
HEATHER GREY NAVY OLIVE

Regular Fit | Crewneck-Ausschnitt | Lange Ärmel | Ripp-Strick-Bündchen an den Armabschlüssen und am Saum | Nur ein Größenetikett - für einfaches Rebranding



NEW
COLOUR

L326 | 01168

Men's Spider Round-Neck Sweatshirt

50% Baumwolle / 50% Polyester
S, M, L, XL, XXL, 3XL
260 g/m²

SOL'S

ASH (HEATHER) BLACK BOTTLE GREEN CHARCOAL MELANGE
FRENCH NAVY GREY MELANGE ORANGE OXBLOOD
RED ROYAL BLUE 241 WHITE

Ringgesponnene Baumwolle | Röhrenförmiger Schnitt | Ripp-Strick-Bündchen, -Ausschnitt und -Saum mit Elasthan

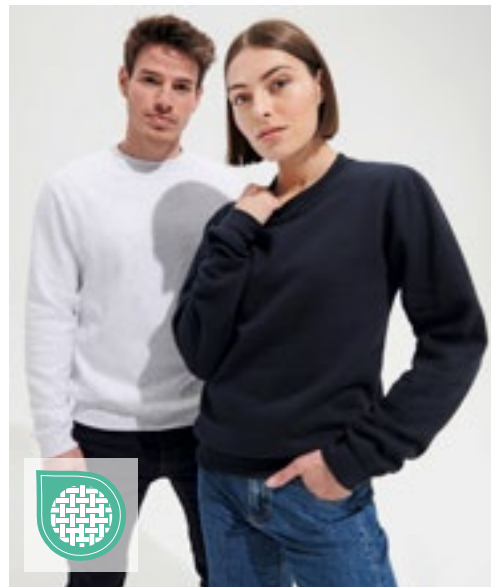

L327 | 01178

Unisex Sweatshirt Supreme

80% Baumwolle / 20% Polyester
XS, S, M, L, XL, XXL, 3XL
280 g/m²

SOL'S

ASH (HEATHER) BLACK GREY MELANGE NAVY
ORANGE RED ROYAL BLUE 241 WHITE

Ringgesponnene Baumwolle | Nackenband | Ripp-Strick-Bündchen, -Ausschnitt und -Saum mit Elasthan | Geschnitten und genäht

SWEATSHIRTS (BASIC)

SOL'S
the fair spirit

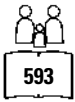

L311 | 13250 Unisex Sweatshirt New Supreme

50% Baumwolle / 50% Polyester

XS, S, M, L, XL, XXL, 3XL, 4XL, 5XL

280 g/m²

SOL'S

XS, S, M, L, XL, XXL, 3XL, 4XL, 5XL

BLACK NAVY

XS, S, M, L, XL, XXL, 3XL

ASH (HEATHER) BOTTLE GREEN BURGUNDY DEEP CHARCOAL GREY (SOLID) FLANNEL GREY (SOLID) GOLD KELLY GREEN ORANGE

XS, S, M, L, XL, XXL, 3XL, 4XL

GREY MELANGE RED ROYAL BLUE 241 WHITE

Ringgesponnene Baumwolle | Verstärkendes Nackenband, Elasthan-Ripp-Bündchen, -Kragen und -Saum | Angeraute Fleece-Innenseite | Geschnitten und genäht

BEST SELLER



B&C
BE INSPIRED



BCWU600 | WU600 Set In Sweat

80% Baumwolle / 20% Polyester

S, M, L, XL, XXL, 3XL

280 g/m²

B&C

S, M, L, XL, XXL, 3XL

BLACK HEATHER GREY NAVY RED

ROYAL BLUE

S, M, L, XL, XXL

STEEL GREY (SOLID)

80% ringgesponnene, gekämmte Baumwolle / 20% Polyester | Perfect Sweat Technology: Qualitätsgewebe für optimale Bedruckbarkeit, Tragekomfort und Strapazierfähigkeit | Kragen, Ärmelbund und Bund unten in 1x1 Ripp-Strick mit Elasthan | Zeitgemäßer Schnitt | Seitennähte | B&C Collection ist Mitglied der Fair Wear Foundation

BEST SELLER



JustHoods
AWDis



NEW COLOUR



JH030 | JH030 AWDIs Sweat

80% Baumwolle / 20% Polyester (Charcoal (Heather), Graphite Heather: 52% Baumwolle / 48% Polyester), (Heather Grey: 75% Baumwolle / 25% Polyester), (Black Smoke: 70% Baumwolle / 30% Polyester)

XS, S, M, L, XL, XXL, 3XL, 4XL, 5XL

280 g/m²

Just Hoods

XS, S, M, L, XL, XXL, 3XL, 4XL, 5XL

ARCTIC WHITE BABY PINK BURGUNDY
CHARCOAL (HEATHER) DEEP BLACK FIRE RED
HEATHER GREY JET BLACK NEW FRENCH NAVY
ROYAL BLUE

XS, S, M, L, XL, XXL

AIRFORCE BLUE ASH (HEATHER) BLACK SMOKE
BOTTLE GREEN BRIGHT ROYAL BURNT ORANGE
CANDYFLOSS PINK CARAMEL LATTE CHOCOLATE FUDGE BROWNIE
CORNFLOWER BLUE CRANBERRY DESERT SAND
DIGITAL LAVENDER DUSTY GREEN DUSTY LILAC
DUSTY PINK DUSTY ROSE EARTHY GREEN
FESTIVAL FUCHSIA FOREST GREEN GINGER BISCUIT
GOLD GRAPHITE HEATHER HAWAIIAN BLUE
HOT CHOCOLATE JADE KELLY GREEN
LAGOON BLUE LAVENDER LIME GREEN
MOCHA BROWN MOONDUST GREY (SOLID) MUSTARD
NATURAL STONE NUDE OLIVE GREEN
ORANGE CRUSH OXFORD NAVY PEPPERMINT
PISTACHIO GREEN PLUM PUMPKIN PIE
RED HOT CHILLI SEAFOAM SKY BLUE
STEEL GREY (SOLID) STORM GREY (SOLID) SUN YELLOW
TURQUOISE SURF VANILLA MILKSHAKE

XS, S, M, L, XL, XXL, 3XL

HOT PINK PURPLE SAPPHIRE BLUE

Sweater mit Rundhalsausschnitt | Eingesetzte Ärmel | Nackenband | Gebürstetes Innenvlies | Einfaches Abreißetikett | Doppelnaht-Details | Kragen, Ärmelbündchen und Saum gerippt | Weiches Baumwollgewebe sorgt für eine ideale Druckoberfläche | Worldwide Responsible Accredited Production (WRAP)-zertifizierte Produktion

SWEATSHIRTS (BASIC)

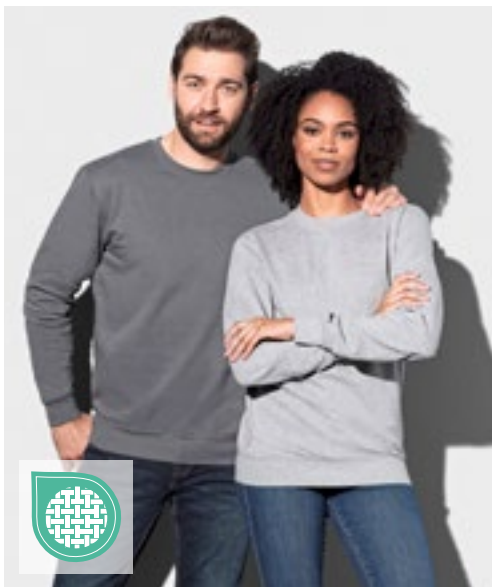

S320 | ST4000 Unisex Sweatshirt Classic

80% Baumwolle / 20% Polyester (Grey Heather: 70% Baumwolle / 20% Polyester / 10% Viskose)

XS, S, M, L, XL, XXL, 3XL

280 g/m²

Stedman®

| | | | |
|------------|--------------|--------------|-----------|
| BLACK OPAL | BRIGHT ROYAL | GREY HEATHER | NAVY BLUE |
| REAL GREY | SCARLET RED | WHITE | |

80% Ringspinn-Baumwolle / 20% Polyester | Gebürstete Innenseite | Elastische Bündchen an den Ärmeln und am Saum | Seitennähte | Waschbar bis 40 °C

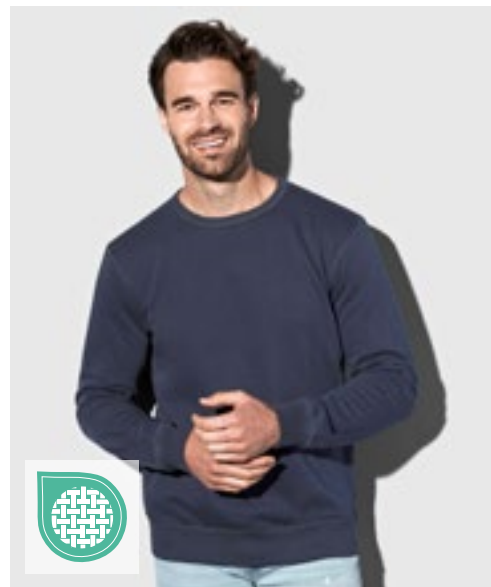

S5620 | ST5620 Sweatshirt Select

80% Baumwolle / 20% Polyester (Grey Heather: 70% Baumwolle / 30% Polyester)

S, M, L, XL, XXL

280 g/m²

Stedman®

| | | | |
|-------------|---------------|--------------------|--------------|
| BLACK OPAL | BLUE MIDNIGHT | CRIMSON RED | GREY HEATHER |
| HAWAII BLUE | KIWI GREEN | SLATE GREY (SOLID) | |

Seitenblenden | Breites, modernes Ripp-Bündchen mit Elasthan an Ärmel und Saum | Dekorative Flatlock-Nähte | Gebürstete Innenseite | Eingefasster Ripp-Kragen mit Elasthan | Pflegeetikett in der Seitenblende | Kleines Größenetikett im Nacken | Normal Fit | Waschbar bis 40 °C



mantis



P05 | M05 Essential Sweatshirt

80% Baumwolle / 20% Polyester

XS, S, M, L, XL, XXL, 3XL

280 g/m²

Mantis

| | | |
|-----------|----------|----------------------|
| BLACK | BURGUNDY | HEATHER GREY MELANGE |
| NATURAL | NAVY | SOFT OLIVE |
| SOFT PINK | | |

Zertifizierung als Bio-Baumwolle in Arbeit/ recyceltes Polyester (rPET) | Gebürstetes Fleece | Unisex-Style | Eingesetzte Ärmel | Ripp-Strick an Kragen, Bündchen und Saum | Farblich abgestimmtes Fischgrät-Nackenband | Bedruckbarer Einsatz im Nacken | Abreißbares Nackenetikett | Pflegeetikett mit QR-Code zur Rückverfolgung der Lieferkette und Prüfung der positiven Auswirkungen des Kaufs von Biomaterialien | Pflegeetikett aus Bio-Baumwolle



mantis



P194 | M194 The Sweatshirt

80% Baumwolle / 20% Polyester (Heather Grey Melange: 71% Baumwolle / 21% Polyester / 8% Viskose)

XS, S, M, L, XL, XXL

280 g/m²

Mantis

| | | |
|------------|----------------------|-------|
| BLACK | HEATHER GREY MELANGE | NAVY |
| SOFT OLIVE | SOFT PINK | WHITE |

Zertifizierung als Bio-Baumwolle in Arbeit/ Recyceltes Polyester (rPET) | Eingesetzte Ärmel | Ripp an Halsausschnitt, Saum und Bündchen | Fischgrät-Nackenband | Abreißetikett



SOL'S
the fair spirit



L03574 | 03574 Unisex Comet Sweatshirt

80% Baumwolle / 20% Polyester (Grey Melange: 75% Baumwolle / 20% Polyester / 5% Viskose)

XS, S, M, L, XL, XXL, 3XL, 4XL

280 g/m²

SOL'S

| | | |
|----------------|--------------|----------------------------|
| BLACK | BOTTLE GREEN | DEEP CHARCOAL GREY (SOLID) |
| FRENCH NAVY | GREY MELANGE | RED |
| ROYAL BLUE 241 | WHITE | |

French Terry 280 | 80% Bio-Baumwolle / 20% recycelter Polyester | 3-Faden-Garn | Ungebürstet | Obermaterial und Ripp-Stoff: 100% Baumwolle | Bio-Sweatshirt aus Terry | Seitennaht | Halbmond im Nackenbereich | Fischgrätmuster Nackenband | Eingesetzte Ärmel | 2 x 2 gerippte Ärmelabschlüsse, Kragen und Saum | Kein Label

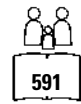

L03814 | 03814 **Unisex Columbia Crew Neck Sweatshirt**

80% Baumwolle / 20% Polyester
XS, S, M, L, XL, XXL, 3XL, 4XL, 5XL
280 g/m²

SOL'S

XS, S, M, L, XL, XXL, 3XL, 4XL, 5XL

BLACK BOTTLE GREEN FRENCH NAVY GREY MELANGE ROYAL BLUE 241 WHITE

XS, S, M, L, XL, XXL, 3XL

BRIGHT RED BURGUNDY CHARCOAL MELANGE CREAMY BLUE CREAMY GREEN CREAMY PINK KELLY GREEN LIGHT YELLOW LILAC ORANGE

Unisex | Baumwolle / Recyceltes Polyester | Rundhalsausschnitt | Kragen, Ärmelbündchen und Saum gerippt | Nackenband | Eingesetzte Ärmel | Brushed Fleece | TearAway-Label

■ SWEATSHIRTS (BASIC)



JHK
T-SHIRT



JHK321 | SWCR275 Unisex Sweatshirt

80% Baumwolle / 20% Polyester (Grey Melange: 73% Baumwolle / 20% Polyester / 7% Viskose)

XS, S, M, L, XL, XXL, 3XL

275 g/m²

JHK

| | | | |
|------------|--------------|------|-----|
| BLACK | GREY MELANGE | NAVY | RED |
| ROYAL BLUE | WHITE | | |

Klassisches Unisex-Sweatshirt mit Rundhalsausschnitt | Kragen, Ärmelabschluss und Bund mit Doppelnaht | Ärmelabschlüsse und unterer Saum in 1x1 Ripp mit Elasthan



JHK
T-SHIRT



JHK322 | SWRAECO Unisex Classic Sweat Everest

80% Baumwolle / 20% Polyester (Grey Melange: 63% Baumwolle / 21% Polyester / 16% Viskose)

XS, S, M, L, XL, XXL, 3XL

275 g/m²

JHK

| | | | |
|-------------|-------------------|------------|--------------|
| BUTTERCREAM | DARK GREY MELANGE | EUCALYPTUS | GREY MELANGE |
| NAVY | STEEL BLUE | WHITE | |

Bio-Baumwolle / recyceltes Polyester | Doppelnähte an Kragen, Ärmeln und Saum für zusätzliche Strapazierfähigkeit | Raglan-Ärmel | Ärmelabschlüsse und unterer Saum in 2x1-Ripp mit Elasthan



JHK
T-SHIRT

JHK320 | SWRA290 Crew Neck Sweatshirt

65% Polyester / 35% Baumwolle (Grey Melange: 61% Baumwolle / 31% Polyester / 8% Viskose), (Ash Melange: 67% Baumwolle / 31% Polyester / 2% Viskose), (Dark Grey Melange: 60% Polyester / 40% Baumwolle)

XS, S, M, L, XL, XXL, 3XL

290 g/m²

JHK

XS, S, M, L, XL, XXL, 3XL

| | | |
|-------------|--------------|--------------|
| BLACK | BOTTLE GREEN | GREY MELANGE |
| KELLY GREEN | NAVY | ROYAL BLUE |

XS, S, M, L, XL, XXL

| | | |
|-------------------|--------------|-----------|
| AQUA | ASH MELANGE | BURGUNDY |
| DARK GREY MELANGE | FOREST GREEN | GOLD |
| GRAPHITE | KHAKI | ORANGE |
| PINK | PURPLE | RASPBERRY |
| RED | SKY | WHITE |

Doppelnähte an Hals, Ärmelbündchen und Bund | Lycra-Strick an Kragen, Ärmelbündchen und Bund



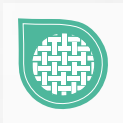

GSF000 | SF000 **Softstyle® Midweight Fleece Adult Crewneck Sweatshirt**

80% Baumwolle / 20% Polyester

S, M, L, XL, XXL, 3XL, 4XL

285 g/m² (White: 278 g/m²)

Gildan

| | | | | | | | | |
|-------|------------------|-------|--------------|----------------------|----------------|-------|---------|---------------|
| BLACK | CHARCOAL (SOLID) | COCOA | DARK HEATHER | FOREST GREEN | MILITARY GREEN | NAVY | PARAGON | PINK LEMONADE |
| RED | ROYAL | SAND | SKY | SPORT GREY (HEATHER) | STONE BLUE | WHITE | | |

Unisex | Das mittelschwere Softstyle-Fleece besteht aus unserem weichen, ringgesponnenen Baumwollmischgewebe, verfügt über eine kuschelige, gebürstete Innenseite mit einem Obermaterial aus 100 % Baumwolle und eignet sich ideal für DTG-Druck. | 2-fädig ringgesponnene Baumwolle | Abfallende Schulterpartie | 1x1-Ripp mit Elasthan an Bündchen und Saum für mehr Stretch und Stabilität | Klassischer Schnitt, ohne Seitennähte | Leistungsstarkes schwarzes Abreißetikett

■ SWEATSHIRTS (BASIC)



G12000 | 12000 **DryBlend® Adult Crewneck Sweatshirt**

50% Baumwolle / 50% Polyester
S, M, L, XL, XXL
 305 g/m² (White: 287 g/m²)

| | | | |
|---------------|----------------------|--------------|------|
| ASH (HEATHER) | BLACK | FOREST GREEN | NAVY |
| ROYAL | SPORT GREY (HEATHER) | WHITE | |

Unisex | Mittelschweres Material mit DryBlend®-Technologie | 2-fädiges, mittelschweres Fleece | Ripp 1x1 cm mit Elasthan für mehr Stretch und Stabilität | Klassischer Schnitt, ohne Seitennähte | Leistungsstarkes Abreißetikett



G18000 | 18000 **Heavy Blend™ Adult Crewneck Sweatshirt**

50% Baumwolle / 50% Polyester
S, M, L, XL, XXL, 3XL, 4XL, 5XL
 271 g/m² (White: 257 g/m²)

| | | | |
|----------------------|-------|-----|-------|
| BLACK | NAVY | RED | ROYAL |
| SPORT GREY (HEATHER) | WHITE | | |

| | | | | |
|------------------------------|------------------------------|----------------|------------------|------------------|
| S, M, L, XL, XXL, 3XL | ANTIQUE CHERRY RED (HEATHER) | ASH (HEATHER) | CAROLINA BLUE | CHARCOAL (SOLID) |
| | CHERRY RED | DARK CHOCOLATE | DARK HEATHER | FOREST GREEN |
| | GARNET | GOLD | GRAPHITE HEATHER | HELICONIA |
| | INDIGO BLUE | IRISH GREEN | LIGHT BLUE | LIGHT PINK |
| | MAROON | MILITARY GREEN | ORANGE | PURPLE |
| | SAFETY GREEN | SAFETY ORANGE | SAND | SAPPHIRE |

Unisex | Schweres Mischgewebe | Luftgekämmtes MVS-Garn für weniger Pilling | 2-fädiges, mittelschweres Fleece | 1x1-Ripp mit Elasthan für mehr Stretch und Stabilität | Klassischer Schnitt, ohne Seitennähte | Leistungsstarkes Abreißetikett



BCWU123 | WU123 **ID.202 50/50 Sweatshirt**

50% Baumwolle / 50% Polyester
XS, S, M, L, XL, XXL, 3XL, 4XL
 270 g/m²

| | | | |
|----------------|-------|--------------|-------|
| ANTHRACITE | BLACK | BOTTLE GREEN | BROWN |
| BURGUNDY | GOLD | HEATHER GREY | NAVY |
| PUMPKIN ORANGE | RED | ROYAL BLUE | WHITE |

Rundhals-Sweatshirt | Unisex-Style | Voluminöser Griff | Neutrales Größenlabel ohne Branding | Saum, Ärmelbündchen und Kragen aus 1x1-Elasthan-Ripp-Strick | Versetzte Doppelnähte an Armeinflüssen und Halsausschnitt | Regular Passform | Eingesetzte Ärmel | Seitennähte | Angeraute Fleece-Innenseite | B&C Collection ist Mitglied der Fair Wear Foundation



BCWU120 | WU120 **Sweat ID.002**

80% Baumwolle / 20% Polyester
XS, S, M, L, XL, XXL, 3XL, 4XL, 5XL
 280 g/m²

| | | |
|------------|--------------|------------|
| BLACK | HEATHER GREY | NAVY |
| ANTHRACITE | RED | ROYAL BLUE |
| | | WHITE |

Kragen, Ärmelbund und Bund unten in 1x1 Ripp-Strick mit Elasthan | Zeitgemäßer Schnitt | Schlauchwaren-Ausführung | Angeraute Fleece-Innenseite | B&C Collection ist Mitglied der Fair Wear Foundation



BCWU01W | wU01W #Set In Sweat

80% Baumwolle / 20% Polyester (Heather Mid Grey, Heather Navy, Heather Asphalt, Heather Red, Heather Dark Green, Heather Royal Blue, Heather Purple: 60% Baumwolle / 40% Polyester), (Heather Grey: 92% Baumwolle / 8% Viskose)
XS, S, M, L, XL, XXL, 3XL, 4XL, 5XL
 280 g/m² B&C

XS, S, M, L, XL, XXL, 3XL, 4XL, 5XL

| | | |
|-----------|------------|--------------|
| ASPHALT | BLACK PURE | HEATHER GREY |
| NAVY BLUE | RED | ROYAL |
| WHITE | | |

XS, S, M, L, XL, XXL, 3XL

| | | |
|--------------------|--------------------|------------------|
| CANDY PINK | DESERT | ELEPHANT GREY |
| FOREST GREEN | GREY FOG | HAWAIIAN BLUE |
| HEATHER ASPHALT | HEATHER DARK GREEN | HEATHER MID GREY |
| HEATHER NAVY | HEATHER PURPLE | HEATHER RED |
| HEATHER ROYAL BLUE | KELLY GREEN | LAVENDER |
| LIGHT JADE | MELON ORANGE | MILLENNIAL KHAKI |
| NUDE | PALE PINK | PALE YELLOW |
| PINK FIZZ | PURE ORANGE | PURE SKY |
| RADIANT PURPLE | SAGE | SOLAR YELLOW |
| WINE | | |

Unisex | French Terry | Lange Ärmel | Rundhalsausschnitt | Normale Passform | Einlaufvorbehandelte, ringgesponnene Baumwolle | Seitennähte | Einfaches Branding: Kein B&C-Etikett | Innen Halbmond aus Single-Jersey auf Rückseite | Ungebürstete Qualität | Widerstandsfähige Qualität | Weiches Handgefühl | Glatte und ebene Oberfläche | In Seitennaht: Weiches Satin-Etikett



BCWW02W | vW02W Women's #Set In Sweat

80% Baumwolle / 20% Polyester (Heather Mid Grey, Heather Navy, Heather Asphalt, Heather Red, Heather Dark Green, Heather Royal Blue, Heather Purple: 60% Baumwolle / 40% Polyester), (Heather Grey: 92% Baumwolle / 8% Viskose)
XS, S, M, L, XL, XXL, 3XL
 280 g/m² B&C

XS, S, M, L, XL, XXL, 3XL

| | | |
|-----------|------------|--------------|
| ASPHALT | BLACK PURE | HEATHER GREY |
| NAVY BLUE | RED | ROYAL |
| WHITE | | |

XS, S, M, L, XL, XXL

| | | |
|--------------------|--------------------|------------------|
| CANDY PINK | DESERT | ELEPHANT GREY |
| FOREST GREEN | GREY FOG | HAWAIIAN BLUE |
| HEATHER ASPHALT | HEATHER DARK GREEN | HEATHER MID GREY |
| HEATHER NAVY | HEATHER PURPLE | HEATHER RED |
| HEATHER ROYAL BLUE | KELLY GREEN | LAVENDER |
| LIGHT JADE | MELON ORANGE | MILLENNIAL KHAKI |
| NUDE | PALE PINK | PALE YELLOW |
| PINK FIZZ | PURE ORANGE | PURE SKY |
| RADIANT PURPLE | SAGE | SOLAR YELLOW |
| WINE | | |

French Terry | Lange Ärmel | Rundhalsausschnitt | Normale Passform | Einlaufvorbehandelte, ringgesponnene Baumwolle | Seitennähte | Einfaches Branding: Kein B&C-Etikett | Innen Halbmond aus Single-Jersey auf Rückseite | Ungebürstete Qualität | Widerstandsfähige Qualität | Weiches Handgefühl | Glatte und ebene Oberfläche | In Seitennaht: Weiches Satin-Etikett

■ SWEATSHIRTS (BASIC)



BE INSPIRED



BCWU01K | WU01K KING Crew Neck Sweat_°

80% Baumwolle / 20% Polyester (Heather Grey: 75% Baumwolle / 21% Polyester / 4% Viskose), (Heather Mid Grey: 60% Baumwolle / 40% Polyester)

XS, S, M, L, XL, XXL, 3XL, 4XL

280 g/m²

B&C

XS, S, M, L, XL, XXL, 3XL, 4XL

| | | |
|-----------|------------|--------------|
| ASPHALT | BLACK PURE | HEATHER GREY |
| NAVY BLUE | RED | ROYAL |
| WHITE | | |

XS, S, M, L, XL, XXL, 3XL

| | | |
|--------------|------------------|----------------|
| AQUA GREEN | BOTTLE GREEN | DARK CHERRY |
| GREY FOG | HEATHER MID GREY | KHAKI |
| MAGENTA PINK | NAVY | NORDIC BLUE |
| PURE ORANGE | PURE SKY | RADIANT PURPLE |
| SOFT ROSE | YELLOW FIZZ | |

Unisex | Innen gebürstetes Fleece | Lange Ärmel | Rundhalsausschnitt | Normale Passform | Einlaufvorbehandelte, ringgesponnene, gekämmte nachhaltige Baumwolle | Seitennähte | Qualitativ hochwertiges, langlebiges Nackenband | Single-Jersey-Halbmond im Rücken | Sehr weiches Gewebe mit Pfirsichhauteffekt aus 100% Baumwolle (B&C PST-Technologie) | Glatte, weiche und ebene Oberfläche | Weiches Doppel-Satin-Etikett



BE INSPIRED



BCWW01Q | WW01Q QUEEN Crew Neck Sweat_°

80% Baumwolle / 20% Polyester (Heather Grey: 75% Baumwolle / 21% Polyester / 4% Viskose), (Heather Mid Grey: 60% Baumwolle / 40% Polyester)

XS, S, M, L, XL, XXL, 3XL

280 g/m²

B&C

XS, S, M, L, XL, XXL, 3XL

| | | |
|-----------|------------|--------------|
| ASPHALT | BLACK PURE | HEATHER GREY |
| NAVY BLUE | RED | ROYAL |
| WHITE | | |

XS, S, M, L, XL, XXL

| | | |
|--------------|------------------|----------------|
| AQUA GREEN | BOTTLE GREEN | DARK CHERRY |
| GREY FOG | HEATHER MID GREY | KHAKI |
| MAGENTA PINK | NAVY | NORDIC BLUE |
| PURE ORANGE | PURE SKY | RADIANT PURPLE |
| SOFT ROSE | YELLOW FIZZ | |

Innen gebürstetes Fleece | Lange Ärmel | Rundhalsausschnitt | Normale Passform | Einlaufvorbehandelte, ringgesponnene, gekämmte nachhaltige Baumwolle | Seitennähte | Qualitativ hochwertiges, langlebiges Nackenband | Single-Jersey-Halbmond im Rücken | Sehr weiches Gewebe mit Pfirsichhauteffekt aus 100% Baumwolle (B&C PST-Technologie) | Glatte, weiche und ebene Oberfläche | Weiches Doppel-Satin-Etikett

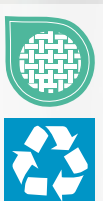



écologie.
by AMDiE



EA032 | EA032 **Crater Recycled Sweatshirt**

70% Baumwolle / 30% Polyester
XS, S, M, L, XL, XXL
280 g/m²

Ecologie

BLACK HEATHER GREY NAVY

Recycelte Baumwolle und Polyester | Entspannter Schnitt | Gerippte Ärmelabschlüsse und Saum | Vollständig recycelte Materialien | Gebürstetes Innenfleece | Rundhalsausschnitt | Eingesetzte Ärmel | Nackenband | Gepeachte Oberfläche



JustHoods
RWDiS



JH230 | JH230 **Organic Sweat**

80% Baumwolle / 20% Polyester (Heather Grey: 75% Baumwolle / 25% Polyester)
XS, S, M, L, XL, XXL
280 g/m²

Just Hoods

ARCTIC WHITE BABY PINK BOTTLE GREEN BURGUNDY
CHARCOAL (HEATHER) DEEP BLACK FIRE RED HEATHER GREY
NEW FRENCH NAVY ROYAL BLUE

Bio-Baumwolle / recyceltes Polyester | Sweater mit Rundhalsausschnitt | Eingesetzte Ärmel | Nackenband | Modische Passform | Gebürstetes Innenvlies | Einfaches Abreißetikett | Zwillingnadelstich-Detail | Gerippter Kragen, Bündchen und Saum | Weiches Baumwollgewebe sorgt für eine ideale Druckoberfläche



promodoro



E2199N | 2199 **Men's New Sweater 80/20**

80% Baumwolle / 20% Polyester (Sports Grey: 75% Baumwolle / 17% Polyester / 8% Viskose), (Ash: 82% Baumwolle / 17% Polyester / 1% Viskose)
S, M, L, XL, XXL, 3XL
280 g/m²

Promodoro

NEW
COLOUR

ASH (HEATHER) BLACK BURGUNDY FIRE RED
FOREST GRAPHITE (SOLID) NAVY NEW LIGHT GREY (SOLID)
ORANGE ROYAL SPORTS GREY (HEATHER) STEEL GREY (SOLID)
WHITE

Elasthan-Bündchen an Ärmeln und Saum | Molton brushed | Gekämmte Baumwolle | Der Schnitt von Schulterpartie und Arm weicht erheblich von der Schnittführung des Vorgängermodells E2199 ab



KUSTOM KIT.



K302 | KK302 **Regular Fit Superwash® 60° Sweatshirt**

65% Polyester / 35% Baumwolle
XS, S, M, L, XL, XXL, 3XL, 4XL
280 g/m²

Kustom Kit

BLACK DARK GREY MARL NAVY

1-farbiges Band im Nacken | Versiegelte Schulternähte | Abgesetzte, doppellagige Ärmelbündchen und Einfassung | Doppelnähte an Ärmelöchern, Schultern und um die Ärmelöcher herum | Heraustrennbares Etikett | Anhänger mit Aufdruck Superwash® 60°

SWEATSHIRTS (BASIC)



SW298 | SW298 **Best Value Sweat**

80% Baumwolle / 20% Polyester (Sports Grey: 70% Baumwolle / 30% Polyester), (Heather Farben: 50% Baumwolle / 50% Polyester)
XS, S, M, L, XL, XXL, 3XL
 280 g/m² Starworld

XS, S, M, L, XL, XXL, 3XL

| | | | |
|-----------------------------|--------------|----------------|-----------------------|
| BLACK | DEEP NAVY | INDIGO HEATHER | SPORTS GREY (MELANGE) |
| XS, S, M, L, XL, XXL | | | |
| BLUE HEATHER | BOTTLE GREEN | BRIGHT RED | BURGUNDY |
| BURGUNDY HEATHER | CHARCOAL | DARK HEATHER | DEEP ROYAL |
| KELLY GREEN | ORANGE | WHITE | YELLOW |

Obermaterial: 100 % gekämmte Baumwolle | Innen angerautes Fleece | Schlauchwaren-Ausführung | Eingesetzte Ärmel | Doppelnähte | Nackenband | Schwere Ripp-Bündchen an Ärmeln und Saum | Vorgeschrumpft mit Antipilling-Ausstattung | Waschbar bis 40 °C



SW295 | SW295 **Unisex Crew Neck Sweat**

75% Baumwolle / 25% Polyester
S, M, L, XL, XXL, 3XL
 300 g/m² Starworld

S, M, L, XL, XXL, 3XL

| | | | |
|-------------------------|-------------|------------|-------------|
| DEEP BLACK | DEEP NAVY | | |
| S, M, L, XL, XXL | | | |
| BOTTLE GREEN | BRIGHT BLUE | BRIGHT RED | KELLY GREEN |
| WHITE | | | |

55% Bio-Baumwolle / 20% recycelte Baumwolle / 25% recycelter Polyester | Gebürstetes Fleece mit 3-fädigem Garn | Passe hinten am Kragen | Halbmond aus Hauptmaterial hinten am Nacken | Abreißetikett | Innen gebürstet



JN040 | JN040 **Round Sweat Heavy**

80% Baumwolle / 20% Polyester
S, M, L, XL, XXL, 3XL, 4XL, 5XL
 300 g/m² James&Nicholson

| | | | |
|------------|--------------|-------------|------------------|
| AUBERGINE | BLACK | BROWN | CARBON |
| DARK GREEN | FERN GREEN | GOLD YELLOW | GRAPHITE (SOLID) |
| GRENADINE | GREY HEATHER | LIGHT BLUE | LIME GREEN |
| NAVY | ORANGE | PACIFIC | PETROL |
| RED | ROYAL | SKY BLUE | SUN YELLOW |
| TOMATO | TURQUOISE | WHITE | |

Klassisches Komfort Rundhals-Sweatshirt | Hochwertige Sweat-Qualität mit angerauter Innenseite | Gekämmte, ringgesponnene Baumwolle | Klassischer Schnitt mit robusten Kappnähten | Bündchen mit Elasthan | Halbmondbesatz im Nacken, Necktape | 60°C waschbar



BCWU610 | WU610 **Open Hem Sweat**

80% Baumwolle / 20% Polyester
S, M, L, XL, XXL
 280 g/m² B&C

| | | | |
|-------|--------------|------|-------|
| BLACK | HEATHER GREY | NAVY | WHITE |
|-------|--------------|------|-------|

80% ringgesponnene, gekämmte Baumwolle / 20% Polyester | Perfect Sweat Technology: Qualitätsgewebe für optimale Bedruckbarkeit, Tragekomfort und Strapazierfähigkeit | Gerader Schnitt mit Seitenschlitzen unten | Kragen in 1x1 Ripp-Strick mit Elasthan | Seitennähte | B&C Collection ist Mitglied der Fair Wear Foundation



BCWU31B | WU31B **Inspire Crew Neck Sweat_°**

80% Baumwolle / 20% Polyester (Heather Grey: 71% Baumwolle / 25% Polyester / 4% Viskose)

XS, S, M, L, XL, XXL, 3XL

280 g/m²

B&C

| | | | |
|--------------|--------------|----------------|-----------|
| APPLE GREEN | ASPHALT | BLACK PURE | BLUE FOG |
| BURGUNDY | FOREST GREEN | HEATHER GREY | LIME |
| MAGENTA PINK | MOCHA | NAVY | NAVY BLUE |
| OFF WHITE | PURE ORANGE | RADIANT PURPLE | RED |
| ROYAL | SAGE | SOFT ROSE | WHITE |
| YELLOW FIZZ | | | |

Unisex | French Terry | Lange Ärmel | Rundhalsausschnitt | Normale Passform | Einlaufvorbehandelte, ringgesponnene, gekämmte Bio-Baumwolle oder Baumwolle im Übergang zu Bio | Recyceltes Polyester | Seitennähte | Einfaches Branding: Kein B&C-Etikett | Innen Halbmond aus Single-Jersey auf Rückseite | Qualitativ hochwertiges Nackenband mit Fischgrät-Muster | Ungebürstete Qualität | Widerstandsfähige Qualität | Weiches Handgefühl | Glatte und weiche Oberfläche aus 100% Baumwolle | In Seitennaht: Weiches Satin-Etikett



BCWW32B | WW32B **Inspire Crew Neck Sweat /Women_°**

80% Baumwolle / 20% Polyester (Heather Grey: 71% Baumwolle / 25% Polyester / 4% Viskose)

XS, S, M, L, XL, XXL

280 g/m²

B&C

| | | | |
|--------------|--------------|----------------|-----------|
| APPLE GREEN | ASPHALT | BLACK PURE | BLUE FOG |
| BURGUNDY | FOREST GREEN | HEATHER GREY | LIME |
| MAGENTA PINK | MOCHA | NAVY | NAVY BLUE |
| OFF WHITE | PURE ORANGE | RADIANT PURPLE | RED |
| ROYAL | SAGE | SOFT ROSE | WHITE |
| YELLOW FIZZ | | | |

French Terry | Lange Ärmel | Rundhalsausschnitt | Normale Passform | Einlaufvorbehandelte, ringgesponnene, gekämmte Bio-Baumwolle oder Baumwolle im Übergang zu Bio | Recyceltes Polyester | Seitennähte | Einfaches Branding: Kein B&C-Etikett | Innen Halbmond aus Single-Jersey auf Rückseite | Qualitativ hochwertiges Nackenband mit Fischgrät-Muster | Ungebürstete Qualität | Widerstandsfähige Qualität | Weiches Handgefühl | Glatte und weiche Oberfläche aus 100% Baumwolle | In Seitennaht: Weiches Satin-Etikett



TJ5100 | 5100 **Power Sweatshirt**

70% Baumwolle / 30% Polyester

XS, S, M, L, XL, XXL, 3XL, 4XL, 5XL

280 g/m²

Tee Jays

| | | | |
|-------|-------------------|--------------|--------------|
| BLACK | DARK GREY (SOLID) | FOREST GREEN | HEATHER GREY |
| NAVY | RED | | |

70% Bio-Baumwolle / 30% Polyester | Hochwertiges Bio-Sweatshirt aus langfaserigem Baumwoll-/Polyester-Mischgewebe in schlichtem, skandinavischen Design | Das Gewebe ist glatt und weich und damit ideal zum Bedrucken und Besticken | Doppelt gefärbt | Elasthan in allen Rippen für bessere Stabilität | Innen gebürstet | Abreißbares Nackenetikett | Waschbar bis 60 °C



TJ5429 | 5429 **Heavy Sweatshirt**

70% Baumwolle / 30% Polyester

S, M, L, XL, XXL, 3XL, 4XL, 5XL

310-320 g/m²

Tee Jays

| | | | |
|--------------|-------------------|------------|------------|
| BLACK | DARK GREY (SOLID) | DARK OLIVE | DEEP GREEN |
| HEATHER GREY | NAVY | | |

Langfaserige Baumwolle | Besonders weiche Oberfläche durch 3-Faden-Garn | Ringspinn-Baumwolle | Elasthan in allen Rippen für bessere Stabilität | Unbedruckt waschbar bis 60 °C | Doppelt gefärbt | Doppelt genäht | Innen gebürstet

SWEATSHIRTS (BASIC)



BY075 | BY075 **Sweat Crewneck**
 65% Baumwolle / 35% Polyester
 XS, S, M, L, XL, XXL, 3XL, 4XL, 5XL
 300 g/m² Build Your Brand

XS, S, M, L, XL, XXL, 3XL, 4XL, 5XL

BARK BLACK LIGHT ASPHALT
 U. BEIGE
 XS, S, M, L, XL, XXL
 HEATHER GREY

Neutrales Größenlabel ohne Branding | Für Nackendruck geeignet | Überschnittene Schultern | Nackenband | Ripp-Bündchen am Halsausschnitt | Ripp-Bündchen an Ärmelöffnung und Saum | Halbmond im Nacken | Normal geschnitten



BY173 | BY173 **Organic Basic Crew**
 100% Baumwolle
 S, M, L, XL, XXL, 3XL, 4XL, 5XL
 300 g/m² Build Your Brand

BLACK

Bio-Baumwolle, innen gebürstet | Regular fit | Rundhals | Breite Rippbündchen und Ripp-Saum



E2049N | 2049 **New Polo Sweater**
 100% Baumwolle
 S, M, L, XL, XXL, 3XL
 320 g/m² Promodoro

BLACK NAVY

Sweatshirt mit Polokragen | Elasthan-Bündchen an Ärmeln und Saum | Molton brushed | Nackenband | Knopfleiste mit drei Knöpfen Ton-in-Ton | Ringgesponnene, gekämmte Baumwolle | Der Schnitt von Schulterpartie und Arm weicht erheblich von der Schnittführung des Vorgängermodells E2049 ab



E5099N | 5099 **Men's New Sweater 100**
 100% Baumwolle (Sports Grey: 85% Baumwolle / 15% Viskose)
 XS, S, M, L, XL, XXL, 3XL, 4XL, 5XL
 320 g/m² Promodoro

| | | | |
|---------------|------------------|-----------------------|------------------------|
| ASH (HEATHER) | BLACK | CHARCOAL (SOLID) | FIRE RED |
| FOREST | GRAPHITE (SOLID) | NAVY | NEW LIGHT GREY (SOLID) |
| ORANGE | ROYAL | SPORTS GREY (HEATHER) | STEEL GREY (SOLID) |
| WHITE | | | |

Molton brushed | Elasthan-Bündchen an Ärmeln und Saum | Ringgesponnene, gekämmte Baumwolle | Der Schnitt von Schulterpartie und Arm weicht erheblich von der Schnittführung des Vorgängermodells E5099 ab



HRM902 | 902 **Unisex Sweatshirt**
 80% Baumwolle / 20% Polyester (Grey Melange: 90% Baumwolle / 10% Viskose)
 XS, S, M, L, XL, XXL, 3XL, 4XL, 5XL, 6XL
 320 g/m² HRM

XS, S, M, L, XL, XXL, 3XL, 4XL, 5XL, 6XL

| | | | |
|-------|--------------|-----------|--------------|
| BLACK | BOTTLE GREEN | DARK GREY | GREY MELANGE |
| NAVY | OLIVE | RED | SAND |
| STONE | WHITE | | |

XS, S, M, L, XL, XXL, 3XL, 4XL, 5XL
 ROYAL BLUE

Besonders robustes, weiches Mischgewebe | Sehr glatte Oberflächenstruktur mit angerauter Innenseite | Modischer Schnitt (Regular Fit) | Nähte an Schultern, Armausschnitten und Abschlussbündchen sind mit Flatlock-Ziernaht hervorgehoben | Verstärktes, farblich passendes Nackenband | Saum- und Ärmelabschluss aus elastischen 2x2 Ripp-Strick-Bündchen | Einlaufvorbehandelt und Anti-Pilling | Waschbar bis 60 °C und für Industriewäsche geeignet | BSCI zertifizierte Produktion



Just Hoods
RWDT



JH130 | JH130

Graduate Heavyweight Sweat

70% Baumwolle / 30% Polyester (Charcoal (Heather): 55% Polyester / 45% Baumwolle), (Heather Grey: 65% Baumwolle / 35% Polyester)

XS, S, M, L, XL, XXL, 3XL
330 g/m²

Just Hoods

| | | |
|--------------|-----------|--------------------|
| ARCTIC WHITE | BURGUNDY | CHARCOAL (HEATHER) |
| HEATHER GREY | JET BLACK | NEW FRENCH NAVY |

Schwerer Sweater | Zwillingnadelstich-Detail | Raglan-Ärmel | Ärmelbündchen und Saum mit 2x1-Ripp | Weiches Baumwollgewebe sorgt für eine ideale Druckoberfläche | Herausreißbares Label | WRAP-Zertifizierung



Tiger
Cotton®



NET63001 | T63001

Unisex Tiger Cotton Sweatshirt

100% Baumwolle
XS, S, M, L, XL, XXL, 3XL
300 g/m²

Tiger Cotton by Neutral

| | | |
|-------|------------|--------------|
| BLACK | BORDEAUX | BOTTLE GREEN |
| NAVY | SPORT GREY | |

Bio-Baumwolle in Umwandlung | Gekämmte Baumwolle | Fleece mit gebürsteter Rückseite | Rundhalsausschnitt | Raglan-Ärmel | Ripp-Bündchen an Ärmeln und Saum

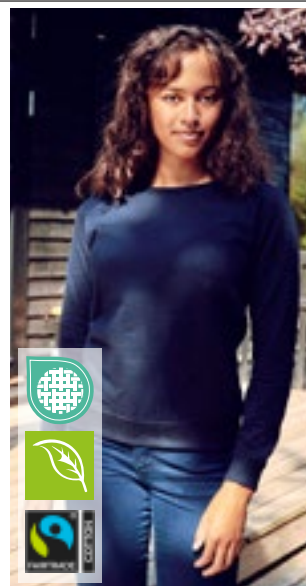

Neutral.
Certified Responsibility™



NE83001 | O83001

Ladies' Sweatshirt

100% Baumwolle
XS, S, M, L, XL, XXL
300 g/m²

Neutral

| | | |
|-------|----------|--------------|
| BLACK | BORDEAUX | DARK HEATHER |
| NAVY | RED | SPORT GREY |
| WHITE | | |

Fairtrade-zertifizierte Baumwolle | Zertifizierte, gekämmte Bio-Baumwolle | Fleece mit gebürsteter Rückseite | Rundhalsausschnitt | Raglan-Ärmel | Ripp-Bündchen an Ärmeln und Saum

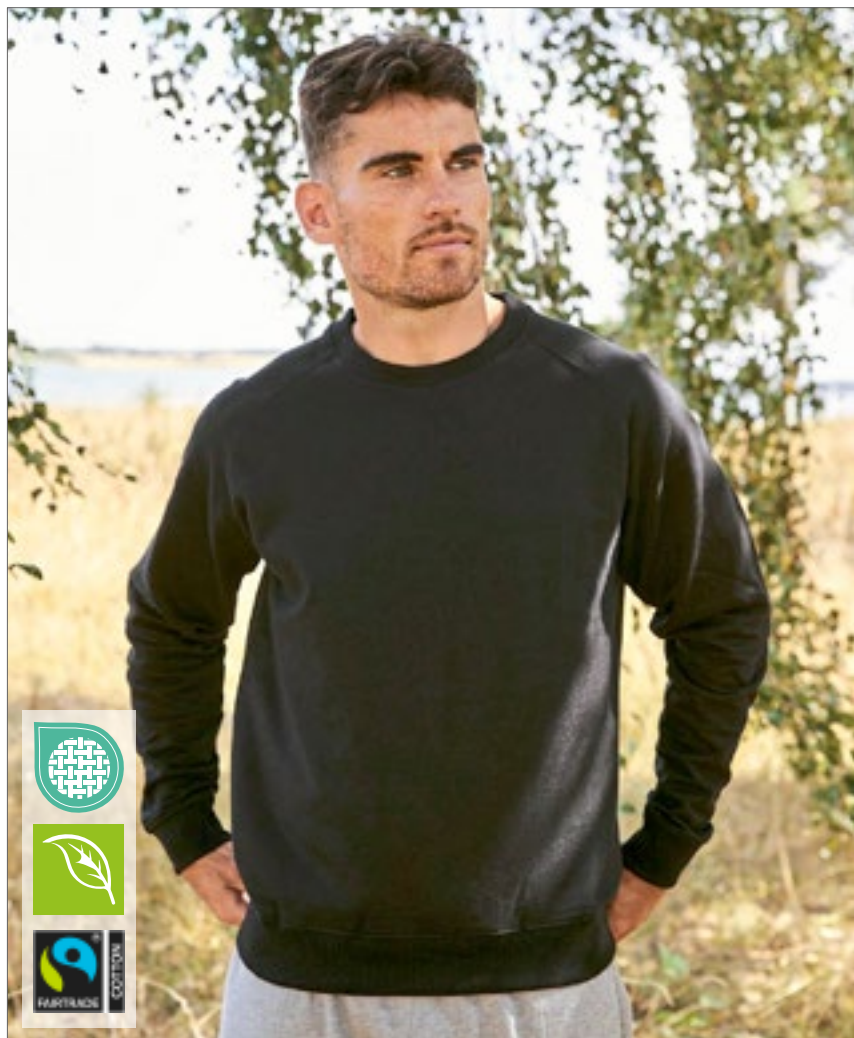

Neutral.
Certified Responsibility™



NE63001 | O63001

Unisex Sweatshirt

100% Baumwolle
XS, S, M, L, XL, XXL, 3XL, 4XL, 5XL
300 g/m²

Neutral

| | | |
|----------------------------------|-------------|--------------|
| BLACK | NAVY | SPORT GREY |
| XS, S, M, L, XL, XXL, 3XL | | |
| ASH GREY | BORDEAUX | BOTTLE GREEN |
| BROWN | CHARCOAL | DARK HEATHER |
| DUSTY INDIGO | DUSTY MINT | DUSTY PURPLE |
| DUSTY YELLOW | GREEN | LIGHT BLUE |
| LIGHT PINK | LIME | MILITARY |
| NATURE | OKAY ORANGE | ORANGE |
| PINK | PURPLE | RED |
| ROYAL | SAND | SAPPHIRE |
| TEAL | WHITE | YELLOW |

Fairtrade-zertifizierte Baumwolle | Gekämmte Bio-Baumwolle | Fleece mit gebürsteter Rückseite | Elasthan-Ripp an Ärmeln und Unterteil

SWEATSHIRTS (BASIC)



Z262N | R-262M-0 **The Authentic Sweat**

80% Baumwolle / 20% Polyester, Oberstoff: 100% Baumwolle
XS, S, M, L, XL, XXL, 3XL, 4XL, 5XL
280 g/m²

Russell

XS, S, M, L, XL, XXL, 3XL, 4XL, 5XL

BLACK FRENCH NAVY

XS, S, M, L, XL, XXL, 3XL

| | | | |
|--------------|---------------|--------------|-------------|
| BOTTLE GREEN | BRIGHT ROYAL | BURGUNDY | CLASSIC RED |
| FUCHSIA | INDIGO | MINERAL BLUE | MOCHA |
| OLIVE | SPORT HEATHER | URBAN GREY | WHITE |

XS, S, M, L, XL, XXL, 3XL, 4XL

CONVOY GREY (SOLID) LIGHT OXFORD (HEATHER)

Gekämmte, ringgesponnene Baumwolle | 3-lagiger Sweatshirt-Stoff | Angesetzte Ärmel | Gerader Schnitt für ein zeitgemäßes Erscheinungsbild | Saum und Bündchen weiter geschnitten | Schlankere Schulterpartie und Ärmel | Decknähte an Armausschnitten, Bündchen und Saum | Nackenband in Fischgrätoptik | Seitennähte für optimale Passform | Luxuriöses, 3-lagiges Material für hohen Tragekomfort und exzellente Performance



Z762 | R-762M-0 **Classic Sweatshirt**

50% Baumwolle / 50% Polyester (Light Oxford: 53% Polyester / 47% Baumwolle)
XS, S, M, L, XL, XXL, 3XL, 4XL
295 g/m²

Russell

XS, S, M, L, XL, XXL, 3XL, 4XL

BOTTLE GREEN BRIGHT ROYAL FRENCH NAVY

XS, S, M, L, XL, XXL

BLACK BRIGHT RED BURGUNDY CLASSIC RED
LIGHT OXFORD (HEATHER)

Gekämmte, ringgesponnene Baumwolle | Innen angeraut | Schlauchwarenausführung für hohe Formbeständigkeit | Fleckenabweisende SpotShield™-Beschichtung zum Schutz des Materials | Gerippte Einfassung mit Elasthan an Bund und Ärmelbündchen | Nackenband in Fischgrätoptik | Decknahteinfassung am Ärmelansatz

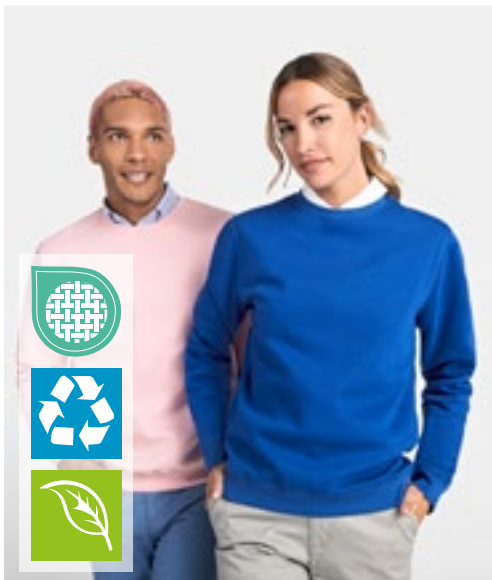

RY1071 | SU1071 **Batian Organic Sweatshirt**

60% Baumwolle / 40% Polyester (Heather Grey: 53% Baumwolle / 40% Polyester / 7% Viskose)

XS, S, M, L, XL, XXL, 3XL

310 g/m²

Roly Eco

| | | | |
|----------|-----------------|---------------|--------------|
| BLACK 02 | HEATHER GREY 53 | LIGHT PINK 48 | NAVY BLUE 55 |
| RED 60 | ROYAL BLUE 05 | WHITE 01 | |

Unisex Sweatshirt | Bio-Baumwolle / recycelter Polyester | Kragen, Ärmelbündchen und Bund aus 2x1-Ripp-Strick | Overlocknähte an Schulter, Armloch, Hals, Ärmelbündchen und Taille | Halbmond im Nacken | Herausreißbares Label



SOL'S
the fair spirit

L03990 | 03990 **Unisex Polo Collar Sweatshirt Heritage**

100% Baumwolle (Grey Melange: 94% Baumwolle / 6% Viskose)

XS, S, M, L, XL, XXL, 3XL, 4XL, 5XL

320 g/m²

SOL'S

BLACK FRENCH NAVY GREEN EMPIRE GREY MELANGE
OFF WHITE

50 % recycelte Baumwolle/50 % Baumwolle | Frottee 320 | Polokragen | Verdeckte Lasche mit Druckknöpfen | 1x1-Ripp-Bündchen mit Elasthan-Anteil | Stehkragen aus Jersey | Geschnitten und genäht | Bequemer Schnitt | Seitenschlitze



NEW
COLOUR Label

BY010 | BY010 Light Crew Sweatshirt

100% Baumwolle (Charcoal: 60% Baumwolle / 40% Polyester), (Heather Grey: 90% Baumwolle / 10% Viskose)

XS, S, M, L, XL, XXL
240 g/m²

Build Your Brand

BLACK CHARCOAL (HEATHER) HEATHER GREY
WHITE

Gekämmte Baumwolle | Neutrales Größenlabel ohne Branding, für Nackendruck geeignet | Set-In-Ärmel | Modische Overlooknähte an Saum und Ärmel | Crewnecktypischer Kreuzstick am Halsausschnitt | Nackenband | Ripp-Bündchen an Saum, Hals- und Ärmelöffnungen | Halbmond im Nacken | Lang geschnitten



Label

SFM525 | SF525 Unisex Slim Fit Sweat

60% Baumwolle / 40% Polyester

XXS, XS, S, M, L, XL, XXL
250 g/m²

SF Men

BLACK

Herausreißbares Label | Seitliche Einsätze mit Ösen-Detail | Halsausschnitt, Saum und Ärmelabschlüsse in Ripp-Optik | Raglan-Ärmel | Ton-in-Ton Ziernaht-detail | Angerautes Fleece-Material



écologie.
by AWDIS



Label

EA030 | EA030 Banff Sustainable Sweatshirt

70% Baumwolle / 30% Polyester

XS, S, M, L, XL, XXL

260 g/m²

Ecologie

BLACK HEATHER GREY

70% recycelte Baumwolle aus Fabrikausschuss / 30% recyceltes Polyester | French Terry | Eingesetzte Ärmel | Abgeschrägte Ärmelbündchen | Rundhalsausschnitt | Modische Passform | Gerippter Kragen, Bündchen und Saum | Größenetikett nur für einfaches Rebranding

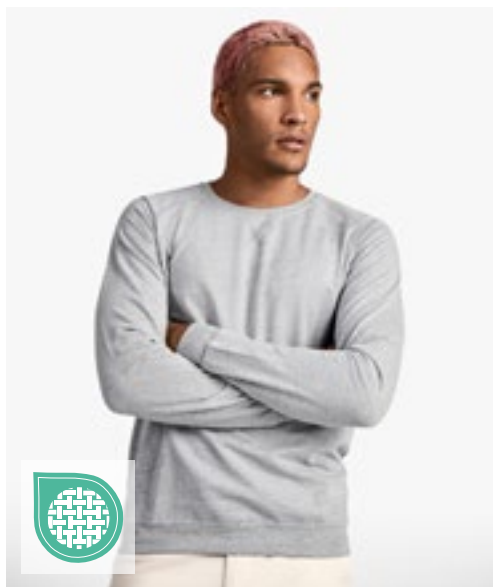

ROLY



Label

RY1104 | SU1104 Men's Annapurna Sweatshirt

100% Baumwolle (Heather Grey: 85% Baumwolle / 15% Viskose)

S, M, L, XL, XXL

260 g/m²

Roly

BLACK 02 HEATHER GREY 58 NAVY BLUE 55

French Terry | Slub Garn | Sweatshirt langarm mit Raglan-Ärmeln | 1x1 Ripp-Strick an Kragen, Ärmelbündchen und Saum | Rundhalsausschnitt mit gekreuzten Ziernähten | Verstärktes Nackenband | Herausreißbares Label | Innen nicht angeraut

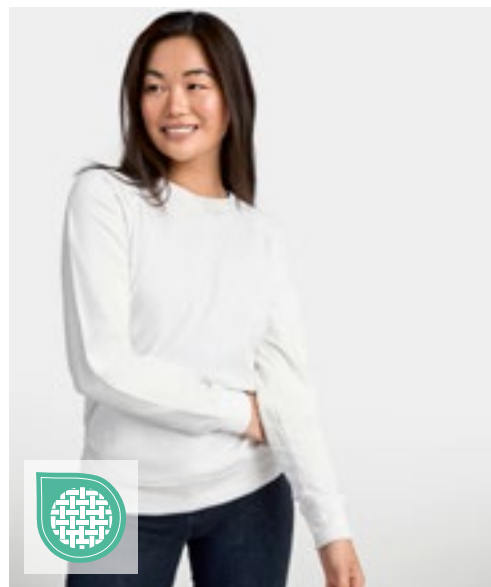

ROLY



Label

RY1111 | SU1111 Women's Annapurna Sweatshirt

100% Baumwolle (Heather Grey: 85% Baumwolle / 15% Viskose)

S, M, L, XL, XXL

260 g/m²

Roly

BLACK 02 HEATHER GREY 58 NAVY BLUE 55 ROSETTE 78

French Terry | Slub Garn | Sweatshirt langarm mit Raglan-Ärmeln | 2x2 Ripp-Strick an Kragen, Ärmelbündchen und Saum | Rundhals mit gekreuzten Ziernähten vorne | Verstärktes Nackenband | Herausreißbares Label | Innen nicht angeraut

SWEATSHIRTS (FASHION)

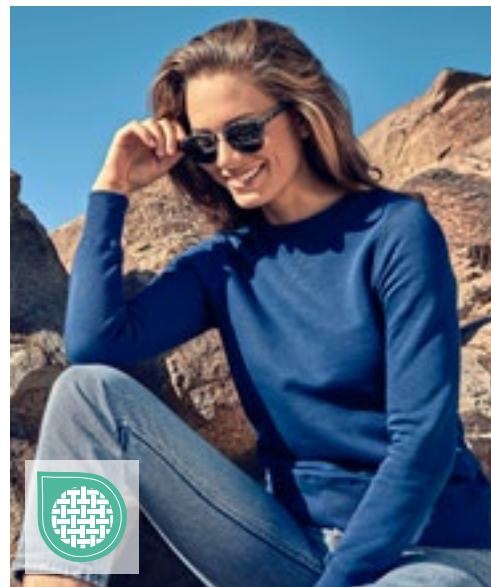

XO1699 | 1699 **Men's Sweater**

70% Baumwolle / 30% Polyester (Heather Grey: 62% Baumwolle / 33% Polyester / 5% Viskose)

XS, S, M, L, XL, XXL, 3XL

280 g/m²

X.O by Promodoro

| | | | |
|-----------|--------------------|-------------|--------------|
| AZUR BLUE | BLACK | FRENCH NAVY | HEATHER GREY |
| OLIVE | STEEL GREY (SOLID) | | |

Breite Elasthanbündchen an Ärmeln und Saum | Flatlock-Nähte | Neutrales Größenetikett | Molton-Brushed

XO1790 | 1790 **Women's Sweater**

70% Baumwolle / 30% Polyester (Heather Grey: 62% Baumwolle / 33% Polyester / 5% Viskose)

XS, S, M, L, XL, XXL, 3XL

280 g/m²

X.O by Promodoro

| | | | |
|-----------|--------------------|-------------|--------------|
| AZUR BLUE | BLACK | FRENCH NAVY | HEATHER GREY |
| OLIVE | STEEL GREY (SOLID) | | |

Breite Elasthanbündchen an Ärmeln und Saum | Flatlock-Nähte | Neutrales Größenetikett | Leicht tailliert | Molton-Brushed

BELLA+CANVAS



CV3945 | 3945 **Unisex Sponge Fleece Drop Shoulder Sweatshirt**

52% Baumwolle / 48% Polyester (DTG Farben: 70% Baumwolle / 30% Polyester)

XS, S, M, L, XL, XXL

220 g/m²

Canvas

| | | |
|-------------------|------------------|-------------------|
| ASPHALT (SOLID) | ATHLETIC HEATHER | ATLANTIC |
| BLACK | BRICK | DARK GREY |
| DARK GREY HEATHER | DEEP HEATHER | DTG BLACK |
| DTG DARK GREY | DTG WHITE | DUSTY BLUE |
| HEATHER MUSTARD | HEATHER NAVY | HEATHER SAND DUNE |
| KELLY | MAROON | MAUVE (SOLID) |
| MILITARY GREEN | NAVY | ORANGE |
| PEACH | PINK | POPPY |
| RED | STORM | STROBE |
| TAN | TRUE ROYAL | WHITE |

Gekämmte(s), ringgesponnene(s) Airlume-Baumwolle / Polyester-Fleece | Mit Seitennaht | Unisex-Größe | Abfallende Schulterpartie | Bündchen und Taillenbund gerippt | Tear Away Label | Vorgeschumpft





SOL'S
the fair spirit



L03567 | 03567

Unisex Space Sweatshirt

80% Baumwolle / 20% Polyester (Charcoal Melange: 60% Baumwolle / 40% Polyester), Grey Melange: 75% Baumwolle / 20% Polyester / 5% Viskose)

XXS, XS, S, M, L, XL, XXL, 3XL

280 g/m²

SOL'S

| | | | |
|--------------|------------------|--------------|--------------|
| BLACK | BLUE | BOTTLE GREEN | BURGUNDY |
| BURNT ORANGE | CHARCOAL MELANGE | FRENCH NAVY | GREY MELANGE |
| KHAKI | PALE PINK | RED | WHITE |

Fleece 280 | 80% Bio-Baumwolle / 20% recycelter Polyester | 3-Faden-Garn | Innen gebürstet | Obermaterial: 100% Baumwolle, Ripp-Stoff: 97% Bio-Baumwolle / 3% Elasthan | Bio-Sweatshirt mit Rundhalsausschnitt | Seitennaht | Raglan-Ärmel | Halbmond im Nackenbereich | Jersey Nackenband | 2 x 2 gerippte Ärmelabschlüsse, Kragen und Saum | Kein Label

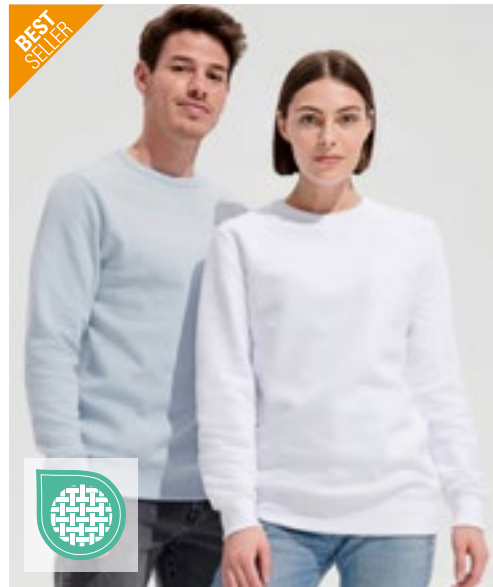

SOL'S
the fair spirit



BEST
SELLER



L02990 | 02990

Men's Sully Sweat

Außen: 100% Baumwolle, Innen: 80% Baumwolle / 20% Polyester (Heather Oxblood, Heather Denim, Charcoal Melange: 60% Baumwolle / 40% Polyester), (Grey Melange: 75% Baumwolle / 20% Polyester / 5% Viskose), (Ash: 79% Baumwolle / 20% Polyester / 1% Viskose)

XS, S, M, L, XL, XXL, 3XL

280 g/m²

SOL'S

| | | | |
|-----------------|-------------|------------------|---------------|
| ASH (HEATHER) | BLACK | CHARCOAL MELANGE | CREAMY BLUE |
| CREAMY PINK | FRENCH NAVY | GREY MELANGE | HEATHER DENIM |
| HEATHER OXBLOOD | RED | ROYAL BLUE 241 | WHITE |

Fleece-Material mit geringer Schrumpfung; 80% Ringspun-Baumwolle / 20% Polyester; angerautes Futter; Außen: 100% Baumwolle | Rundhals mit gesticktem V-Einsatz | 2 x 2 gerippte Ärmelabschlüsse, Kragen und Saum | Eingesetzte Ärmel | Geschnitten und genäht | Halbmondpass auf der Krageninnenseite | Nackenband | Kein Label



SOL'S
the fair spirit



L03104 | 03104

Women's Round Neck Sweatshirt Sully

80% Baumwolle / 20% Polyester, Außen: 100% Baumwolle (Charcoal Melange, Heather Oxblood, Heather Denim: 60% Baumwolle / 40% Polyester), (Grey Melange: 75% Baumwolle / 20% Polyester / 5% Viskose), (Ash: 79% Baumwolle / 20% Polyester / 1% Viskose)

XS, S, M, L, XL, XXL

280 g/m²

SOL'S

| | | | |
|-----------------|--------------------------|---------------|----------------------|
| BLACK | CREAMY BLUE | CREAMY PINK | FRENCH NAVY |
| HEATHER ASH | HEATHER CHARCOAL MELANGE | HEATHER DENIM | HEATHER GREY MELANGE |
| HEATHER OXBLOOD | HEATHER PINK | RED | ROYAL BLUE 241 |
| WHITE | | | |

Fleece-Material mit geringer Schrumpfung (280) | 80% ringgesponnene Baumwolle / 20% Polyester, angeraute Innenseite; Außenmaterial: 100% Baumwolle | Nackenband | Rundhals mit gesticktem V-Einsatz | 2 x 2 gerippte Ärmelabschlüsse, Kragen und Saum | Eingesetzte Ärmel | Geschnitten und genäht | Halbmondförmiger Innenkragen



KUSTOM KIT₂

NEW



K332 | KK332

Regular Fit Sweatshirt

80% Baumwolle / 20% Polyester

XS, S, M, L, XL, XXL

280 g/m²

Kustom Kit

| | | | |
|-------|-----------|--------------|------|
| BLACK | DARK GREY | HEATHER GREY | NAVY |
|-------|-----------|--------------|------|

Passform Regular | 100% Baumwolloberfläche | Gleichfarbiges Band im Nacken für mehr Komfort | Versiegelte Schulternähte | Zweilagiger Ärmelsaum, Kragen und Leistenbesatz aus Hauptmaterial mit Doppelnähten | Doppelnähte an Arm-ausschnitten und Schultern | Heraustrennbares Nackenetikett

■ SWEATSHIRTS (FASHION)



BY094 | BY094 **Raglan Sweat Crewneck**

65% Baumwolle / 35% Polyester
S, M, L, XL, XXL, 3XL, 4XL, 5XL
250 g/m²

Build Your Brand

BLACK

Raglan-Ärmel | Klassischer Crewneck | Breite Ripp-Bündchen am Saum und an den Ärmeln | Baumwoll-Mix



SFM530 | SF530 **Unisex Sustainable Fashion Sweat**

60% Baumwolle / 40% Polyester
XXS, XS, S, M, L, XL, XXL, 3XL
260 g/m²

SF Men

BLACK HEATHER GREY KHAKI LIGHT STONE
STONE BLUE

Unisex-Sweat mit relaxter Passform | Regenerierte Baumwolle / recyceltes Polyester | Angerautes Fleece-Material | Eingesetzte Ärmel mit überschnittenen Schultern | Droptail-Saum – vorne geschwungen, hinten länger | Rippmaterial an Bündchen und Rundhalsausschnitt | Nackenbesatz- und band in Single-Jersey-Qualität | Ton-in-Ton-Steppnähte | Kein Label | Wiederverschließbare, wiederverwertbare Beutel – zu 100 % aus recyceltem Kunststoff



RG6860 | TRF686 **Pro Crew Neck Sweat**

65% Polyester / 35% Baumwolle
XS, S, M, L, XL, XXL, 3XL, 4XL
280 g/m²

Regatta Professional

BLACK CLASSIC RED DARK GREEN NAVY
NEW ROYAL SEAL GREY

Angerautes Sweat-Material aus Bio-Baumwolle / Polyester | Rundhalsausschnitt | Gerippte Ärmelabschlüsse und Saum | Heraustrennbares Etikett



SFM520 | SF520 **Unisex Washed Tour Sweat**

100% Baumwolle
XXS, XS, S, M, L, XL, XXL
250 g/m²

SF Men

WASHED BLACK

French Terry | Herausreißbares Label | Unisex-Pullover in Übergröße mit Rundhalsausschnitt, angesetzten Ärmeln und nach vorne gerichteter Schulternaht im Washed-Look | Gerippter Ausschnitt, Bund und Saum mit Stretch | Doppelnähte an Armausschnitt | Absteppnähte an Bund und Saum | Durch die verwaschene Optik ist jedes Kleidungsstück ein Unikat | Optik kann sich nach Waschung weiter ändern und den Stil so zusätzlich prägen

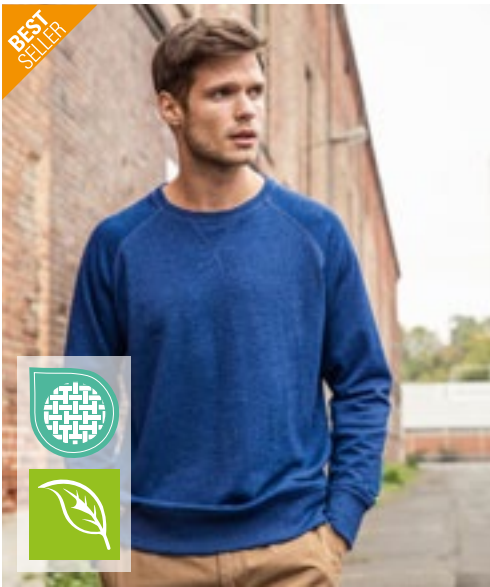

JAMES & NICHOLSON
by *dist-er*



JN8022 | 8022 **Men's Sweat**

85% Baumwolle / 15% Polyester
S, M, L, XL, XXL, 3XL, 4XL, 5XL
300 g/m²

James&Nicholson

| | | | |
|------------------|---------------------|--------------|---------------------|
| ACID YELLOW | ASH (HEATHER) | BLACK | BLACK HEATHER |
| BURGUNDY MELANGE | CARMINE RED MELANGE | COBALT | GLACIER MELANGE |
| GRAPHITE (SOLID) | GREY HEATHER | INK MELANGE | LIGHT DENIM MELANGE |
| LIME GREEN | NAVY | OLIVE | ORANGE |
| PETROL MELANGE | RED | ROSE MELANGE | ROYAL HEATHER |
| TURQUOISE | WHITE | WINE | |

Klassisches Sweatshirt mit Raglanärmeln | Hochwertige French Terry-Qualität, 85% gekämmte, ringgesponnene Bio-Baumwolle | Klassischer Rundhalsauschnitt, Necktape | Kragen und Ärmelbündchen mit Elasthan | Nackenspiegel | Tear off!® - Label



JAMES & NICHOLSON
by *dist-er*



JN8021 | 8021 **Ladies' Sweat**

85% Baumwolle / 15% Polyester
XS, S, M, L, XL, XXL, 3XL
300 g/m²

James&Nicholson

| | | | |
|------------------|---------------------|--------------|---------------------|
| ACID YELLOW | ASH (HEATHER) | BLACK | BLACK HEATHER |
| BURGUNDY MELANGE | CARMINE RED MELANGE | COBALT | GLACIER MELANGE |
| GRAPHITE (SOLID) | GREY HEATHER | INK MELANGE | LIGHT DENIM MELANGE |
| LIME GREEN | NAVY | OLIVE | ORANGE |
| PETROL MELANGE | RED | ROSE MELANGE | ROYAL HEATHER |
| TURQUOISE | WHITE | WINE | |

Klassisches Sweatshirt mit Raglanärmeln | Hochwertige French Terry-Qualität, 85% gekämmte, ringgesponnene Bio-Baumwolle | Klassischer Rundhalsauschnitt, Necktape | Kragen und Ärmelbündchen mit Elasthan | Nackenspiegel | Tear off!® - Label | Leicht tailliert



Tiger
Cotton®

NET63011 | T63011 **Oversized Sweatshirt**

100% Baumwolle
XS, S, M, L, XL, XXL, 3XL
300 g/m²

Tiger Cotton by Neutral

| | | | |
|--------------|-------|--------------|------------|
| BLACK | BROWN | DUSTY INDIGO | DUSTY MINT |
| DUSTY PURPLE | NAVY | SAND | SPORT GREY |
| TEAL | | | |

Gekämmte Bio-Baumwolle im Übergang | Fleece mit gebürsteter Rückseite | Oversized fit | Fallende Schulter | Ohne Etikett

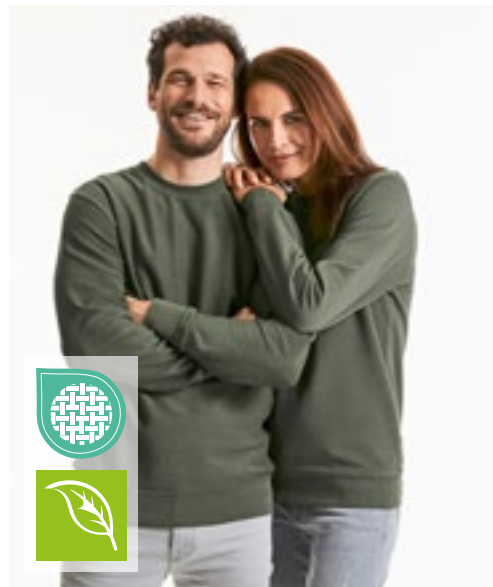

R pure organic®
RUSSELL



Z208M | R-208M-0 **Pure Organic Sweatshirt**

100% Baumwolle
XS, S, M, L, XL, XXL, 3XL
300 g/m²

Russell Pure Organic

| | | | |
|-------------|---------|----------|------------|
| AQUA | BLACK | BURGUNDY | DARK OLIVE |
| FRENCH NAVY | NATURAL | STONE | WHITE |

Zeitgemäßer Schnitt und modernes Design | Twill-Terry, nicht angeraut | Gekämmte, ringgesponnene Bio-Baumwolle | Label-free im Nacken | Rippbündchen und -bund mit Lycra® | Weicher Griff | Passendes Nackenband in Fischgrät-Optik



BY120 | BY120 **Premium Oversize Crewneck Sweatshirt**
 80% Baumwolle / 20% Polyester
S, M, L, XL, XXL
 280 g/m² Build Your Brand

BLACK

Oversize geschnittener Crewneck | Hoher Baumwollanteil | Breite Ripp-Bündchen am Saum und an den Ärmeln



BY212 | BY212 **Ladies Oversized Crewneck Sweatshirt**
 65% Baumwolle / 35% Polyester
XS, S, M, L, XL, XXL, 3XL, 4XL, 5XL
 300 g/m² Build Your Brand

| | | |
|-------------------|--------------------|-------------------|
| BLACK | LIGHT NAVY | OCEAN BLUE |
| PINK | SOFT YELLOW | WHITE |
| WHITE SAND | | |

Damen Longsleeve | Oversize-Passform | Überschnittene Schultern | Gerippter Rundhalsausschnitt | Breite Rippenbündchen an Ärmeln und Saum



BY058 | BY058 **Ladies' Oversize Crewneck**
 65% Baumwolle / 35% Polyester
XS, S, M, L, XL
 250 g/m² Build Your Brand

BLACK **HEATHER GREY**

Neutrales Größenlabel ohne Branding | Für Nackendruck geeignet | Überschnittene Schultern | Nackenband | Ripp-Bündchen an Ärmelöffnung und Halsausschnitt | Tunnelzug mit Kordel und Metall-Ösen am Saum | Halbmond im Nacken | Oversized geschnitten



P77 | M77 **Women's Favourite Sweatshirt**
 80% Baumwolle / 20% Polyester
XS, S, M, L, XL
 280 g/m² Mantis

| | | | |
|------------------|-----------------------------|-------------|-------------------|
| BLACK | HEATHER GREY MELANGE | NAVY | SOFT OLIVE |
| SOFT PINK | WHITE | | |

Zertifizierung als Bio-Baumwolle in Arbeit/ Recyceltes Polyester (rPET) | French Terry | Weiter Ausschnitt | Moderner Kasten-Schnitt | Raglan-Ärmel | Ripp-Einfassung am Halsausschnitt

mantis



NEW
559 **COLOUR**



P128 | M128 **Flash Dance Sweat**
 80% Baumwolle / 20% Polyester (Heather Grey Melange: 85% Baumwolle / 8% Polyester / 7% Viskose)
S, M, L, XL
 280 g/m² Mantis

| | |
|--------------|-----------------------------|
| BLACK | HEATHER GREY MELANGE |
|--------------|-----------------------------|

Zertifizierung als Bio-Baumwolle in Arbeit/ Recyceltes Polyester (rPET) | French Terry | Loose Fit | Ungesäumter Halsausschnitt | Weiter, schulterfreier Ausschnitt | Gerollte Ärmel in 3/4-Länge | Gerader Saum | Raglan-Ärmel | Abreißetikett

mantis



NEW
COLOUR **Label**



BY104 | BY104 **College Sweat Crew**
 65% Baumwolle / 35% Polyester
S, M, L, XL, XXL, 3XL, 4XL, 5XL
 300 g/m² Build Your Brand

BLACK/WHITE | HEATHER GREY/WHITE

Stark überschnittene Schultern | Typisches weiches Sweat-Material | Crewneck | Baumwoll-Mix | Ripp-Kragen | Ripp-Bündchen im College-Stil



BY076 | BY076 **Raglan Crewneck**
 65% Baumwolle / 35% Polyester
S, M, L, XL, XXL
 250 g/m² Build Your Brand

BLACK/CHARCOAL (HEATHER)

Neutrales Größenlabel ohne Branding | Für Nackendruck geeignet | Raglan-Ärmel | Nackenband | Ripp-Bündchen am Halsausschnitt | Ripp-Bündchen an Ärmelöffnung und Saum | Halbmond im Nacken | Normal geschnitten



SF513 | SK513 **Women's Slounge Sweat**
 100% Baumwolle (Heather Grey: 85% Baumwolle / 15% Viskose)
S, M, L, XL
 250 g/m² SF Women

BLACK | HEATHER GREY

French Terry | Bequemer Schnitt mit weitem Ausschnitt und Raglan-Ärmeln | Gerippte Bündchen und Doppelnaht am Kragen | Herausreißbares Label



TJ5400 | 5400 **Urban Sweat**
 100% Baumwolle (Heather Grey: 97% Baumwolle / 3% Viskose)
S, M, L, XL, XXL, 3XL
 320 g/m² Tee Jays

BLACK | HEATHER GREY | NAVY

Gekämmte, ringgesponnene Baumwolle | Modisch lockerer Schnitt | Raglan-Ärmel | Vollzwirn-Ripp | Ungebürstet | Langfaserige Baumwolle | Enzymgewaschen | Elasthan-Bündchen



TJ5504 | 5504 **Ribbed Interlock Crew Neck**
 80% Baumwolle / 20% Polyester
S, M, L, XL, XXL, 3XL
 365 g/m² Tee Jays

BLACK | DARK GREY (SOLID) | NAVY

Ringgesponnene Baumwolle | Ripp-Interlock | Crewneck | Ripp-Bündchen mit Elastan | Nackenband in Fischgrätoptik | Flache Rippe hinten





MY520 | MY520 **my mate - Ladies' Crew Neck Sweat**

Uni Farben: 80% Baumwolle / 20% Polyester; Heather Farben: 60% Baumwolle / 40% Polyester; Heather Grey: 85% Baumwolle / 15% Viskose

XS, S, M, L, XL, XXL

300 g/m²

Miners mate

| | | |
|-------------------------|---------------------------|-------------------------|
| BLACK/HEATHER BLACK | BURGUNDY/HEATHER BURGUNDY | GREY SOLID/HEATHER GREY |
| HEATHER GREY/GREY SOLID | NAVY/HEATHER NAVY | OLIVE/HEATHER OLIVE |

Klassische Passform | Ringgesponnene Baumwolle | 3-lagige Sweatware, innen weich angeraut, mit einer 100% Baumwoll-Oberfläche | 2x1 Ripp an Hals-, Ärmel und Bundabschluss | Entfernbare miners mate Etikett | Neutrales Größenetikett im Bund, seitlich versetzt | Einlaufvorbehandelt und Enzymgewaschen

MY510 | MY510 **my mate - Men's Crew Neck Sweat**

Uni Farben: 80% Baumwolle / 20% Polyester; Heather Farben: 60% Baumwolle / 40% Polyester; Heather Grey: 85% Baumwolle / 15% Viskose

S, M, L, XL, XXL, 3XL

300 g/m²

Miners mate

| | | |
|-------------------------|---------------------------|-------------------------|
| BLACK/HEATHER BLACK | BURGUNDY/HEATHER BURGUNDY | GREY SOLID/HEATHER GREY |
| HEATHER GREY/GREY SOLID | NAVY/HEATHER NAVY | OLIVE/HEATHER OLIVE |

Klassische Passform | Ringgesponnene Baumwolle | 3-lagige Sweatware, innen weich angeraut, mit einer 100% Baumwoll-Oberfläche | 2x1 Ripp an Hals-, Ärmel und Bundabschluss | Entfernbare miners mate Etikett | Neutrales Größenetikett im Bund, seitlich versetzt | Einlaufvorbehandelt und Enzymgewaschen

HENBURY



W840 | H840

Unisex Sustainable Sweatshirt

60% Baumwolle / 40% Polyester
XS, S, M, L, XL, XXL, 3XL, 4XL
300 g/m²

Henbury

BLACK HEATHER GREY NAVY

Regenerierte Baumwolle / recyceltes Polyester | Regular Passform | Angerantes Fleece-Material | Eingesetzte Ärmel | Gerippte Bündchen und Säume | V-Einsatz am Ausschnitt | Nackenband | Henbury-Etikett zum Abtrennen | Biologisch abbaubare Plastikbeutel | Aufgrund von unterschiedlichem Recyclingmaterial können sich Abweichungen bei den Farben der Chargen ergeben

promodoro®



E5025 | 5025

Men's V-Neck Sweater

100% Baumwolle
S, M, L, XL, XXL, 3XL
320 g/m²

Promodoro

BLACK NAVY

V-Ausschnitt | Elasthan-Bündchen an Ärmeln und Saum | Set-In-Ärmel | Molton brushed | Ringgesponnene, gekämmte Baumwolle | Optimierte Passform

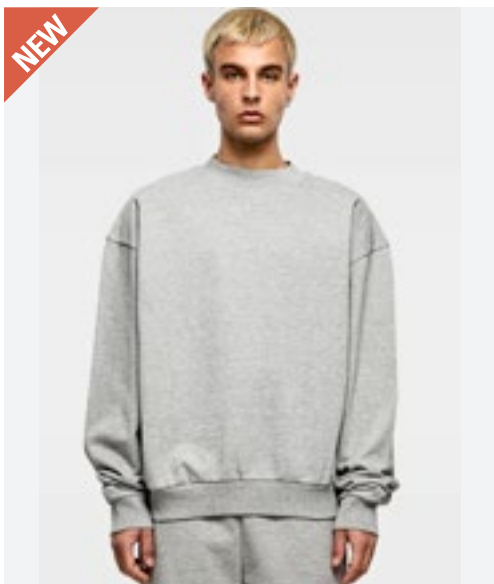

BY205 | BY205

Ultra Heavy Cotton Crewneck

100% Baumwolle
XS, S, M, L, XL, XXL, 3XL, 4XL, 5XL
460 g/m²

Build Your Brand

BLACK HEATHER GREY WHITE

Urban Fit mit überschnittenen Schultern | Schwerer Baumwollstoff | Fällt weit aus | Breiter, gerippter Kragen | Gerippte Bündchen an Ärmeln und Saum



SOL'S
the fair spirit



L04043 | 04043

Unisex Round-Neck Sweatshirt Authentic

80% Baumwolle / 20% Polyester (Grey Melange: 93% Baumwolle / 7% Viskose)
XS, S, M, L, XL, XXL, 3XL
450 g/m²

SOL'S

BLACK GREY MELANGE

80% Bio-Baumwolle / 20% recyceltes Polyester | Fleece 450 | Eingesetzte Ärmel mit überschnittenen Schultern | Gerippter Kragen, Bündchen und Saum | Gerippte Seiteneinsätze | Necktape | Oversize Schnitt | Geschnitten und genäht

SWEATSHIRTS (CROPPED)



BEST SELLER



BY131 | BY131 **Ladies' Terry Cropped Crew**

100% Baumwolle
XS, S, M, L, XL, XXL, 3XL, 4XL, 5XL
240 g/m² Build Your Brand

XS, S, M, L, XL, XXL, 3XL, 4XL, 5XL

BLACK

3XL

WHITE

Loose Terry | Lässiges bauchfreies Shirt | Breite Ärmelbündchen



BELLA+CANVAS



BL7503 | 7503 **Women's Cropped Crew Fleece**

52% Baumwolle / 48% Polyester
S, M, L, XL
220 g/m² Bella

BLACK BRICK DEEP HEATHER DUSTY BLUE
MAUVE NAVY

52% gekämmte und ringgesponnene Airlume-Baumwolle / 48% Polyester-Fleece | Mit Seitennaht | Ungesäumt | Abfallende Schulterpartie | Kurz geschnitten | Ribbündchen | Tear Away Label | Vorgeschrumpt



SF515 | SK515 **Women's Cropped Slounge Sweat**

80% Baumwolle / 20% Polyester (Heather Grey: 70% Baumwolle / 30% Polyester)
S, M, L, XL
280 g/m² SF Women

BLACK HEATHER GREY

Übergroßer, kurz geschnittener Sweater mit unversäubertem Saum | Eingesetzte Ärmel mit überschnittenen Schultern | Halsausschnitt und Bündchen doppelt gerippt | Single-Jersey Nackenband | Gebürstete Rückseite | Herausreißbares Label



Just Hoods
RWDs

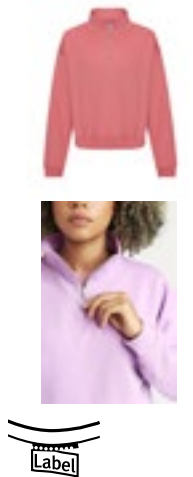

JH037 | JH037 **Women's Cropped 1/4 Zip Sweat**

80% Baumwolle / 20% Polyester
XXS, XS, S, M, L, XL
280 g/m² Just Hoods

ARCTIC WHITE DEEP BLACK DUSTY ROSE LAVENDER
SKY BLUE

Ringgesponnene Baumwolle | Regular Passform | Trichterkragen | 1/4-Reißverschluss | Kurzer Schnitt | Elastischer Saum | Gebürstetes Innenvlies | Ribbündchen | Weiches Baumwollgewebe | Abreißetikett

BEST SELLER



BELLA+CANVAS



Label

BL7502 | 7502

Women's Cropped Fleece Hoodie

52% Baumwolle / 48% Polyester
S, M, L, XL
220 g/m²

Bella

| | | | |
|-------|-------------------|--------------|----------------|
| BLACK | DARK GREY HEATHER | HEATHER DUST | MILITARY GREEN |
| PEACH | STORM | | |

52% gekämmte und ringgesponnene Airlume-Baumwolle / 48% Polyester-Fleece | Mit Seitennaht | Farblich abgestimmter Kordelzug | Ungesäumt | Abfallende Schulterpartie | Kurz geschnitten | Rippbündchen | Tear Away Label | Vorge-schrumpft



JustHoods
RWDS



Label

JH016 | JH016

Women's Cropped Hoodie

80% Baumwolle / 20% Polyester (Heather Grey: 75% Baumwolle / 25% Polyester)
XXS, XS, S, M, L, XL
280 g/m²

Just Hoods

| | | | |
|--------------|------------|--------------|-----------|
| ARCTIC WHITE | DUSTY PINK | HEATHER GREY | JET BLACK |
|--------------|------------|--------------|-----------|

Lockerer Damenschnitt | Kurzer Schnitt mit verlängertem Schulterärmel | Kängurutasche | Zwillingsnadelstich-Detail | Ungesäumt mit Deckstich | Gebürstetes Innenvlies | Doppellagige Kapuze | Flache Zugkordeln | Weiches Baumwollgewebe sorgt für eine ideale Druckoberfläche | Herausreißbares Label | WRAP-Zertifizierung



mantis



NEW
COLOUR
Label

P140 | M140

Cropped Hoodie

80% Baumwolle / 20% Polyester (Heather Grey Melange: 71% Baumwolle / 21% Polyester / 8% Viskose)
XS, S, M, L, XL
280 g/m²

Mantis

| | | |
|-------|----------------------|-----------|
| BLACK | HEATHER GREY MELANGE | SOFT PINK |
| WHITE | | |

Zertifizierung als Bio-Baumwolle in Arbeit/ Recyceltes Polyester (rPET) | French Terry | Loose Fit | Kurz geschnitten | Tief angesetzte Ärmel | Extralange Bündchen mit Daumenloch | Extralange Kordeln | 3-teilige, ungefüttete Kapuze | Abreißetikett



SF
WOMEN



Label

SF516 | SK516

Women's Cropped Slounge Hoody

80% Baumwolle / 20% Polyester (Heather Grey: 70% Baumwolle / 30% Polyester)
XS, S, M, L, XL
280 g/m²

SF Women

| | |
|-------|--------------|
| BLACK | HEATHER GREY |
|-------|--------------|

Gebürstete Rückseite | Herausreißbares Label | Hoodie mit verkürztem, unversäuertem Saum | Eingesetzte Ärmel mit überschnittenen Schultern | 2 x 2 gerippte Ärmelabschlüsse | Nackenband in Single-Jersey-Qualität



JustHoods
RWDS



Label

JH065 | JH065

Women's Fashion Cropped Zoodie

80% Baumwolle / 20% Polyester (Heather Grey: 75% Baumwolle / 25% Polyester)
XXS, XS, S, M, L, XL
280 g/m²

Just Hoods

| | | |
|--------------|--------------|-------------|
| ARCTIC WHITE | DEEP BLACK | DUSTY GREEN |
| DUSTY PINK | HEATHER GREY | |

Ringgesponnene Baumwolle | Lockerer Damenschnitt | Kurzer Schnitt mit verlängertem Schulterärmel | Durchgehender YKK-Reißverschluss aus Metall | Zwillingsnadelstich-Detail | Gerippter Saum und Ärmelbündchen | Gebürstetes Innenvlies | Doppellagige Kapuze | Flache Zugkordeln | Weiches Baumwollgewebe | Einfaches Abreißetikett

■ SWEATSHIRTS (HALF-ZIP)



SOL'S
the fair spirit



L04234 | 04234

Unisex 1/4 Zip Sweatshirt Conrad

80% Baumwolle / 20% Polyester
XS, S, M, L, XL, XXL, 3XL, 4XL
280 g/m²

SOL'S

| | | |
|-------------|--------------|----------------|
| BLACK | BOTTLE GREEN | BRIGHT RED |
| FRENCH NAVY | GREY MELANGE | ROYAL BLUE 241 |

Recyceltes Polyester | Eingesetzte Ärmel | Geschnitten und genäht | 1x1-Ripp an Bündchen und Saum | Hoher Kragen mit ¼-Reißverschluss | Farblich abgestimmter Reißverschluss aus gespritztem Kunststoff mit farblich abgestimmtem Reißverschlusschieber aus Metall | Jersey-Halbmond und Nackenband im Kragen



SOL'S
the fair spirit



L02088 | 02088

Men's Zip High Collar Sweatshirt Stan

50% Baumwolle / 50% Polyester
S, M, L, XL, XXL, 3XL
260 g/m²

SOL'S

| | | |
|-------|----------------|-------------|
| BLACK | BOTTLE GREEN | FRENCH NAVY |
| GOLD | GREY MELANGE | ORANGE |
| RED | ROYAL BLUE 241 | |

Ringgesponnene Baumwolle | Reißverschlusskragen | Kontrastierende Blende | Eingesetzte Ärmel | Ripp an Bündchen und Saum | Schlauchware



SOL'S
the fair spirit



L312 | 47300

Men's Sweat Shirt Scott 1/4 Zip

50% Baumwolle / 50% Polyester
S, M, L, XL, XXL, 3XL
280 g/m²

SOL'S

| | |
|--------------------------|----------------|
| BLACK/GREY MELANGE | CHOCOLATE/ROPE |
| FRENCH NAVY/GREY MELANGE | |

Ringgesponnene Baumwolle | Trucker-Kragen | Gefütterter, kontrastfarbiger Kragen | Elasthan Ripp-Strick an Ärmeln und Bund | Innen angeraut



W842 | H842

Unisex Sustainable 1/4 Zip Sweatshirt

60% Baumwolle / 40% Polyester
XS, S, M, L, XL, XXL, 3XL, 4XL
300 g/m²

Henbury

| | | |
|-------|--------------|------|
| BLACK | HEATHER GREY | NAVY |
|-------|--------------|------|

Regenerierte Baumwolle / recycelter Polyester | Angerautes Fleece-Material | Normale Passform | Abfallende Schulternaht | Eingesetzte Ärmel | Nackenband | ¼-Metallreißverschluss | Seitlich eingesetzte Reißverschluss Taschen | Gerippte Ärmelabschlüsse und Saum | Kragen aus Hauptmaterial | Henbury-Etikett zum Abtrennen | Biologisch abbaubare Plastikbeutel | Es können sich Abweichungen bei den Farben der Chargen ergeben

HENBURY



P197 | M197

The Quarter Zip Sweat

80% Baumwolle / 20% Polyester
S, M, L, XL, XXL
280 g/m²

Mantis

| | | |
|-------|----------------------|------|
| BLACK | HEATHER GREY MELANGE | NAVY |
|-------|----------------------|------|

Zertifizierung als 80% Bio-Baumwolle oder Zertifizierung im Übergang / 20% recycelter Polyester (rPET) | Gebürstetes Fleece | Unisex-Style | Ripp-Bündchen und -Kragen | Eingesetzte Ärmel | Nackenband | YKK-Reißverschluss aus schwarzem Metall mit matter Oberfläche | Tear Away Label | Pflegeetikett mit QR-Code zur Rückverfolgung der Lieferkette und Prüfung der positiven Auswirkungen des Kaufs von Biomaterialien | Pflegeetikett aus Bio-Baumwolle

mantis





REGATTA
PROFESSIONAL



RG685 | TRF685

Pro 1/4 Zip Sweat

65% Polyester / 35% Baumwolle

XS, S, M, L, XL, XXL, 3XL, 4XL

280 g/m²

Regatta Professional

| | | |
|-------|-------------|------------|
| BLACK | CLASSIC RED | DARK GREEN |
| NAVY | NEW ROYAL | SEAL GREY |

Angerautes Sweat-Material aus Bio-Baumwolle / Polyester | Viertel-Reißverschluss | Gerippte Ärmelabschlüsse und Saum | Heraustrennbares Etikett



JustHoods
ALWAYS



JH046 | JH046

Sophomore 1/4 Zip Sweat

80% Baumwolle / 20% Polyester (Charcoal (Heather):

52% Baumwolle / 48% Polyester), (Heather Grey:

75% Baumwolle / 25% Polyester)

S, M, L, XL, XXL

280 g/m²

Just Hoods

| | | |
|-----------|--------------------|--------------|
| BURGUNDY | CHARCOAL (HEATHER) | HEATHER GREY |
| JET BLACK | NEW FRENCH NAVY | |

1/4 -Reißverschluss | Metall-YKK-Reißverschluss und -Puller | Gerippte Ärmelabschlüsse und Saum | Gebürstetes Innenvlies | Einfaches Abreißetikett | Weiches Baumwollgewebe sorgt für eine ideale Druckoberfläche



B&C
BE INSPIRED



BCWUI22 | WUI22

Sweat ID.004

80% Baumwolle / 20% Polyester

S, M, L, XL, XXL, 3XL

280 g/m²

B&C

| | | |
|-------|--------------|------|
| BLACK | HEATHER GREY | NAVY |
| RED | WHITE | |

Zeitgemäßer Schnitt | Hoher Kragen in 1x1 Ripp-Strick mit Elasthan | Verdeckte Verschlussleiste mit farblich abgestimmtem Reißverschluss (kein Hautkontakt mit Reißverschluss) | Ärmelabschlüsse und unterer Saum in 1x1 Ripp mit Elasthan | Eingesetzte Ärmel | Schlauchwaren-Ausführung | Angeraute Fleece-Innenseite | B&C Collection ist Mitglied der Fair Wear Foundation



RUSSELL



Z270M | R-270M-0

Authentic 1/4 Zip Sweat

Außen: 100% Baumwolle, Innen: 80% Baumwolle / 20% Polyester

XS, S, M, L, XL, XXL, 3XL, 4XL

280 g/m²

Russell

| | | | |
|-------|----------|---------------------|-------------|
| BLACK | BURGUNDY | CONVOY GREY (SOLID) | FRENCH NAVY |
| WHITE | | | |

Zeitgemäßer Schnitt und modernes Design | Feine 100%ige Baumwolloberfläche | Nackenband in Fischgrät-Optik | Schlankere Schulterpartie und Ärmel | Saum und Bündchen weiter geschnitten und mit Elasthan | Decknähte an Armausschnitten, Bündchen und Saum | Seitennähte für optimale Passform | Angerauter Fleece-Stoff | Verdeckter Reißverschluss für vollflächige Veredelung | Abgesetzter Kadettkragen | YKK 1/4-Reißverschluss



FRUIT & LOOM



F382 | 62-032-0

Premium Zip Neck Raglan Sweat

70% Baumwolle / 30% Polyester (Dark Heather Grey: 55% Baumwolle / 45% Polyester)

S, M, L, XL, XXL, 3XL, 4XL

280 g/m² (White, Heather Grey: 260 g/m²)

Fruit of the Loom

| | | |
|--------------|-----------|--------------|
| BLACK | DEEP NAVY | HEATHER GREY |
| BOTTLE GREEN | BURGUNDY | RED |
| WHITE | | |

S, M, L, XL, XXL

| | | | |
|--------------|----------|-----|------------|
| BOTTLE GREEN | BURGUNDY | RED | ROYAL BLUE |
| WHITE | | | |

Verdeckter Metall-Reißverschluss für bessere Bedruckbarkeit | Kragen mit Single-Jersey Nackenband | Taillen- und Armbund aus Baumwolle/Elasthan Ripp

■ SWEATSHIRTS (HALF-ZIP)



HRM904 | 904

Unisex Premium Zip-Sweatshirt

70% Baumwolle / 30% Polyester
XS, S, M, L, XL, XXL, 3XL, 4XL, 5XL, 6XL
320 g/m²

HRM



Ringgesponnene, gekämmte Baumwolle / recycelter Polyester (innen angeraut) | Weiches Mischgewebe | Sehr glatte Oberflächenstruktur mit angerauter Innenseite | Modische Passform | Praktischer Frontreißverschluss und zwei verdeckte Seitentaschen mit Metallreißverschluss | Verstärktes, farblich passendes Nackenband | Saum- und Ärmelabschluss aus elastischen 1x1 Rippstrick-Bündchen | Einlaufvorbehandelt und Anti-Pilling | 60°C waschbar und für Industriewäsche geeignet



F382N | 62-114-0 **Classic Zip Neck Sweat**

80% Baumwolle / 20% Polyester
S, M, L, XL, XXL, 3XL
280 g/m² (White, Heather Grey: 260 g/m²)

Fruit of the Loom

S, M, L, XL, XXL, 3XL

| | |
|-------|-----------|
| BLACK | DEEP NAVY |
|-------|-----------|

S, M, L, XL, XXL

| | | | |
|--------------|----------|--------------|-----|
| BOTTLE GREEN | BURGUNDY | HEATHER GREY | RED |
| ROYAL BLUE | WHITE | | |

Verdeckter Metall-Reißverschluss für bessere Bedruckbarkeit | Kragen mit Single-Jersey Nackenband | Bündchen aus Baumwolle/Lycra® Ripp

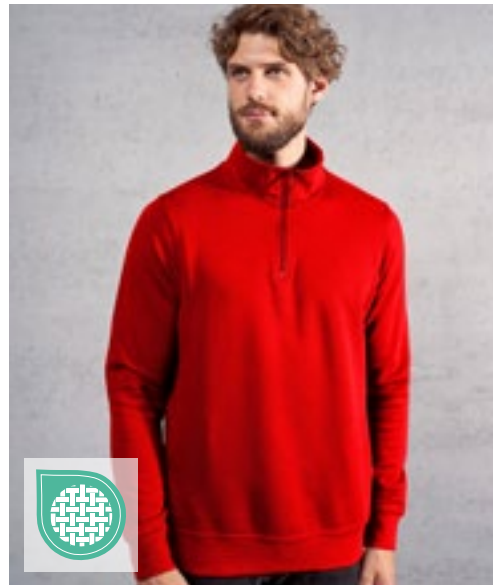

E5052 | 5052 **Unisex Troyer Side Pocket**

68% Baumwolle / 32% Polyester
XS, S, M, L, XL, XXL, 3XL, 4XL, 5XL
325 g/m²

Promodoro

| | | | |
|-------|------------------------|--------|------------|
| BLACK | CHARCOAL (SOLID) | FOREST | KHAKI |
| NAVY | NEW LIGHT GREY (SOLID) | RED | STEEL GRAY |
| WHITE | | | |

Sweatshirt, Molton brushed | Halbmond im Nacken | Ton-in-Ton Reißverschluss am Kragen | Versetzte Seitennaht | Seitentaschen | Elasthanbündchen an Ärmeln und Saum



E5050N | 5050 **Men's New Troyer Sweater**

100% Baumwolle
S, M, L, XL, XXL, 3XL
320 g/m²

Promodoro

| | | |
|------------------|-------|--------|
| ASH (HEATHER) | BLACK | FOREST |
| GRAPHITE (SOLID) | NAVY | WHITE |

Gekämmte Baumwolle | Molton-Velour | Reißverschluss am Kragen | Elasthan-Bündchen an Arm und Saum | Der Schnitt von Schulterpartie und Arm weicht erheblich von der Schnittführung des Vorgängermodells E5050 ab



TJ5438 | 5438 **Half Zip Sweatshirt**

70% Baumwolle / 30% Polyester
S, M, L, XL, XXL, 3XL
310-320 g/m²

Tee Jays

| | | |
|-------|-------------------|------|
| BLACK | DARK GREY (SOLID) | NAVY |
|-------|-------------------|------|

Ringgesponnene Baumwolle | Doppelt gefärbt | Elasthan in allen Rippen für bessere Stabilität | 3-fädiger Stoff für glatte Oberfläche | Gebürstete Rückseite | Waschbar bei 40 Grad



TJ5506 | 5506 **Ribbed Interlock Half Zip**

80% Baumwolle / 20% Polyester
S, M, L, XL, XXL, 3XL
365 g/m²

Tee Jays

| | | |
|-------|-------------------|------|
| BLACK | DARK GREY (SOLID) | NAVY |
|-------|-------------------|------|

Ringgesponnene Baumwolle | Ripp-Interlock | Viertel-Reißverschluss | Ripp-Bündchen mit Elasthan | Nackenband in Fischgräptoptik | Flache Rippe hinten | SBS-Reißverschluss

■ SWEATSHIRTS (HALF-ZIP)

KUSTOM KIT®



K335 | KK335

Regular Fit 1/4 Zip Sweatshirt

80% Baumwolle / 20% Polyester

XS, S, M, L, XL, XXL

280 g/m²

Kustom Kit

BLACK | **DARK GREY** | **HEATHER GREY** | **NAVY**

Herren-Sweatshirt mit 1/4-Reißverschluss vorne und Kadett-Kragen | Regular Passform | Gewebtes Klebeband in Eigenfarbe am Nacken innen und an der Rückseite des Reißverschlusses | Versiegelte Schulternähte | Doppelschichtige, gerippte Stulpe mit durchgestepter Nadel und Schweißnaht mit Doppelnähten | Doppellagiger Kragen | Doppelt genähte Schultern und Ärmelöcher | Zirkonium-farbiger Metallreißverschluss und Schieber | Abreißetikett | Verdeckter Reißverschluss für bessere Bedruckbarkeit | Schweißnaht mit Ripp-Einfassung für am Ärmelabschluss für Formwiederherstellung

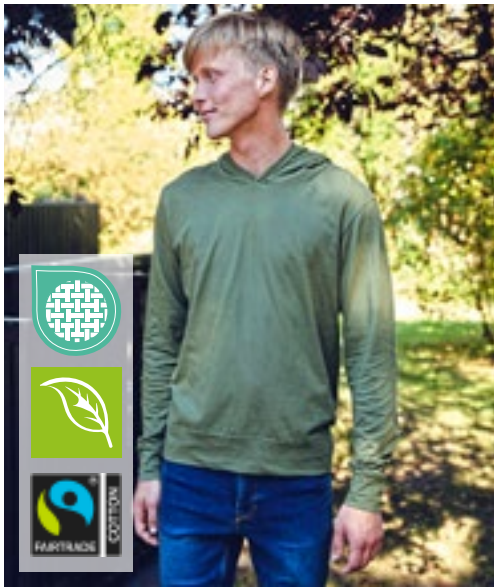

NE62101 | O62101 **Unisex Jersey Hoodie**

100% Baumwolle
XS, S, M, L, XL, XXL, 3XL
155 g/m²

| | | | |
|------------|----------|----------|------|
| BLACK | BORDEAUX | MILITARY | NAVY |
| SPORT GREY | WHITE | | |

Fairtrade-zertifizierte Baumwolle | Zertifizierte, gekämmte Bio-Baumwolle | Single Jersey Strick | Nackenband innen | Doppelt gefütterte Kapuze

Neutral
Certified Responsibility™



S4200 | ST4200 **Unisex Sweat Hoodie Light**

100% Baumwolle
XS, S, M, L, XL, XXL, 3XL, 4XL
190 g/m²

| | |
|------------|-----------|
| BLACK OPAL | REAL GREY |
|------------|-----------|

| | | | |
|--------------|-------------|------------|------------|
| BRIGHT ROYAL | DEEP BERRY | KIWI GREEN | OCEAN BLUE |
| ORANGE | SCARLET RED | SWEET PINK | |

Leichtgewicht mit Komfort- für jede Saison! | 100% Ringspinn-Baumwolle | Raglan-Ärmel | Gebürstete Innenseite | Ärmelbündchen und Saum aus Jacken-Stoff | Ton-in-Ton-Kordel | Seitennähte | Normal Fit | Pflegeetikett in der Seitennaht | Kleines Größenetikett im Nacken

Stedman
collection



F430 | 62-140-0 **Lightweight Hooded Sweat**

80% Baumwolle / 20% Polyester
S, M, L, XL, XXL
240 g/m²

| | | |
|-------------|------------------------|--------------|
| AZURE BLUE | BLACK | BOTTLE GREEN |
| BURGUNDY | DEEP NAVY | HEATHER GREY |
| KELLY GREEN | LIGHT GRAPHITE (SOLID) | ORANGE |
| RED | ROYAL BLUE | WHITE |

Lightweight Sweat-Material, unbrushed | Raglan-Ärmel | Kapuze mit gleichfarbiger, flacher Kordel | Kängurutasche vorne | Bündchen aus Baumwolle/Lycra® Ripp



CV3729 | 3729 **Unisex Sponge Fleece Pullover DTM Hoodie**

52% Baumwolle / 48% Polyester (Athletic Heather):
90% Baumwolle / 10% Polyester
XS, S, M, L, XL, XXL
226 g/m²

| | | |
|---------------------|-------------------|---------------|
| ATHLETIC HEATHER | BLACK | BRICK |
| DARK GREY | DARK GREY HEATHER | DARK LAVENDER |
| HEATHER BLUE LAGOON | HEATHER STONE | MAUVE (SOLID) |
| MILITARY GREEN | NAVY | PEACH |
| STORM | TAN | |

Gekämmte(s) und ringgesponnene(s) Airlume-Baumwolle/Polyester-Fleece | Mit Seitennaht | Satte Färbung, passend zum Kordelzug | Unisex-Größe | Bündchen und Taillenbund gerippt | Kängurutaschen | Tear Away Label | Vorgeschrumpt

BELLA+CANVAS

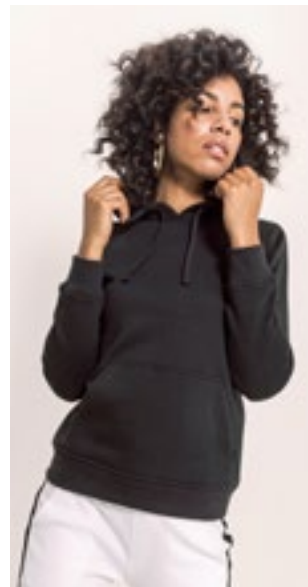

BY087 | BY087 **Ladies' Merch Hoody**

65% Baumwolle / 35% Polyester
XS, S, M, L, XL, XXL, 3XL, 4XL, 5XL
250 g/m²

| |
|-------|
| BLACK |
|-------|

Kängurutasche | Breite Ripp-Bündchen | Kapuze mit tonalen Strings | Schlichtes Design | Weicher Baumwoll-Mix

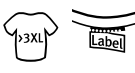

SWEATSHIRTS (HOODED)



BUILD YOUR BRAND BASIC



BYBB001 | BB001 **Basic Hoody**

50% Baumwolle / 50% Polyester
XS, S, M, L, XL, XXL, 3XL, 4XL, 5XL, 6XL, 7XL
270 g/m²

Build Your Brand Basic

XS, S, M, L, XL, XXL, 3XL, 4XL, 5XL, 6XL, 7XL

BLACK NAVY

XS, S, M, L, XL, XXL, 3XL, 4XL, 5XL

BURGUNDY CHARCOAL HEATHER GREY OLIVE
WHITE

Weicher Baumwoll-Mix | Breite Ripp-Strick-Bündchen am Saum und an den Ärmeln | Kapuze mit Kordelzug | Große Kängurutasche | Regular Fit | Nur ein Größenetikett - für einfaches Rebranding



BUILD YOUR BRAND BASIC



BYBB007 | BB007 **Ladies' Basic Hoody**

50% Baumwolle / 50% Polyester
XS, S, M, L, XL, XXL, 3XL, 4XL, 5XL
270 g/m²

Build Your Brand Basic

BLACK BURGUNDY CHARCOAL HEATHER GREY
HIBISKUS PINK NAVY OCEAN BLUE OLIVE
WHITE

Weicher Baumwoll-Mix | Regular Fit | Breite Bündchen an Ärmeln und Saum | Kapuze lässt sich mittels Kordelzug verstellen | Kängurutasche | Nur ein Größenetikett - für einfaches Rebranding



REGATTA PROFESSIONAL



RG0667 | TRF667 **Snuggler Oversized Fleece Hoodie**

100% Polyester
One Size
260 g/m²

Regatta Professional

NAVY SEAL GREY

Flauschiges Polyester-Fleece | Aufgerautes Gewebe | Design mit abfallenden Schultern | Kängurutasche vorne

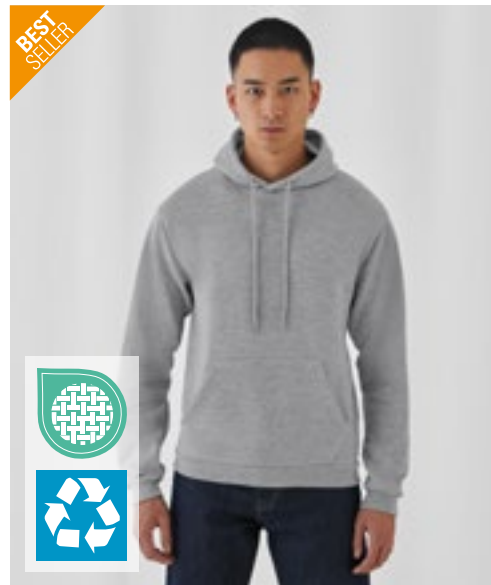

BEST SELLER

B&C
BE INSPIRED



BCWUI24 | WUI24 **ID.203 50/50 Hooded Sweatshirt**

50% Baumwolle / 50% Polyester
XS, S, M, L, XL, XXL, 3XL, 4XL
270 g/m²

B&C

ANTHRACITE BLACK BOTTLE GREEN BROWN
BURGUNDY GOLD HEATHER GREY NAVY
PUMPKIN ORANGE RED ROYAL BLUE WHITE

Kapuzen-Sweatshirt | Unisex-Style | Voluminöser Griff | Flauschiges Innenfutter | Neutrales Größenlabel ohne Branding | Saum und Ärmelbündchen aus 1x1-Elasthan-Ripp-Strick | Versetzte Doppelnähte am Armeinlass | Kangorootasche | 2-teilige Kapuze mit gleichfarbigem, runden Kordelzug | Regular Passform | Eingesetzte Ärmel | Seitennähte | Angeraute Fleece-Innenseite | B&C Collection ist Mitglied der Fair Wear Foundation



EA040 | EA040 **Lusaka Sustainable Hoodie**

70% Baumwolle / 30% Polyester
XS, S, M, L, XL, XXL
 260 g/m² Ecologie

| | | | |
|------------|--------------|------|-----------|
| BLACK | HEATHER GREY | NAVY | SAND DUNE |
| SOFT PEACH | | | |

70% recycelte Baumwolle aus Fabrikausschuss / 30% recyceltes Polyester | French Terry | Eingesetzte Ärmel | Abgeschrägte Ärmelbündchen | Kängurutasche an der Vorderseite | Kapuze ohne Kordelzug | Modische Passform | Kragen, Ärmelbündchen und Saum gerippt | Größenetikett nur für einfaches Rebranding



EA041 | EA041 **Corcovado Organic Hoodie**

100% Baumwolle (Heather Grey: 90% Baumwolle / 10% Viskose)
XS, S, M, L, XL, XXL
 270 g/m² Ecologie

| | | |
|--------------|-----------|------|
| HEATHER GREY | JET BLACK | NAVY |
|--------------|-----------|------|

100% Bio-Baumwolle | Fleece-Innenseite | Angeraute Oberfläche | Eingesetzte Ärmel | Abgeschrägte Ärmelbündchen | Gerippter Kragen, Bündchen und Saum | Nackenband | Kängurutasche an der Vorderseite | Kapuze ohne Kordelzug | Modische Passform | Größenetikett nur für einfaches Rebranding



NP305 | PRM33SBP **Unisex Midweight Special Blend Raglan Hooded Pullover**

52% Polyester / 48% Baumwolle
XS, S, M, L, XL, XXL, 3XL
 270 g/m² Independent

| | | | |
|---------|-------------|--------------|---------|
| BLACK | CARBON | CLASSIC NAVY | CRIMSON |
| MAROON | MIDNIGHT | MOSS | NICKEL |
| PACIFIC | POMEGRANATE | SEA GREEN | |

Oberfaden aus Polyester-Baumwoll-Gemisch mit 30 Einzelfäden | Rückwärts-Überdeckstich-Nähte | Twill-Nackenband | 1x1 Ripp an Hals, Ärmelabschlüssen und Bund | Genähte Ösen | Abgesetzte seitliche Einsätze | Schmale Unisex-Passform | Amerikanische Größen, Artikel fällt sehr groß aus



JHK420 | SWOCEKNG **Ocean Kangaroo Hooded Sweat**

65% Polyester / 35% Baumwolle (Ash Melange: 67% Baumwolle / 31% Polyester / 2% Viskose)
XS, S, M, L, XL, XXL, 3XL
 260 - 265 g/m² JHK

| | | | |
|-------------|-------|------|-----|
| ASH MELANGE | BLACK | NAVY | RED |
| ROYAL BLUE | WHITE | | |

Kordeln in passender Farbe | Kangarootasche | 1x1 Lycra Ripp-Strick an Ärmelbündchen und Bund

■ SWEATSHIRTS (HOODED)



JHK
T-SHIRT



JHK426 | SWKNGECO **Unisex Hooded Sweat Teide**

80% Baumwolle / 20% Polyester (Grey Melange: 63% Baumwolle / 21% Polyester / 16% Viskose), (Dark Grey Melange: 60% Polyester / 40% Baumwolle)

XS, S, M, L, XL, XXL, 3XL

275 g/m²

JHK

| | | | |
|-------------|-------------------|------------|--------------|
| BUTTERCREAM | DARK GREY MELANGE | EUCALYPTUS | GREY MELANGE |
| NAVY | STEEL BLUE | WHITE | |

Bio-Baumwolle / recyceltes Polyester | Farblich abgestimmter Kordelzug | Kängurutasche für zusätzlichen Stauraum | Ärmelabschlüsse und unterer Saum in 2x1-Ripp mit Elasthan



JHK
T-SHIRT



JHK424 | SWKNG275 **Kangaroo Sweatshirt**

80% Baumwolle / 20% Polyester (Grey Melange: 73% Baumwolle / 20% Polyester / 7% Viskose)

XS, S, M, L, XL, XXL, 3XL

275 g/m²

JHK

| | | | |
|------------|--------------|------|-----|
| BLACK | GREY MELANGE | NAVY | RED |
| ROYAL BLUE | WHITE | | |

Kapuzen-Sweatshirt | Farblich abgestimmter Kordelzug | Beuteltasche | Ärmelabschlüsse und unterer Saum in 1x1-Ripp mit Elasthan



G18500 | 18500 **Heavy Blend™ Adult Hooded Sweatshirt**

50% Baumwolle / 50% Polyester (Sport Grey: 60% Polyester / 40% Baumwolle)

S, M, L, XL, XXL, 3XL, 4XL, 5XL

271 g/m² (White: 257 g/m²)

Gildan

S, M, L, XL, XXL, 3XL, 4XL, 5XL

| | | |
|-------|----------------------|-------|
| BLACK | NAVY | RED |
| ROYAL | SPORT GREY (HEATHER) | WHITE |

S, M, L, XL, XXL, 3XL

| | | |
|------------------------------|----------------------------|------------------|
| ANTIQUE CHERRY RED (HEATHER) | ANTIQUE SAPPHIRE (HEATHER) | ASH (HEATHER) |
| AZALEA | CAROLINA BLUE | CHARCOAL (SOLID) |
| CHERRY RED | DARK CHOCOLATE | DARK HEATHER |
| FOREST GREEN | GARNET | GOLD |
| GRAPHITE HEATHER | HELICONIA | INDIGO BLUE |
| IRISH GREEN | LIGHT BLUE | LIGHT PINK |
| MAROON | MILITARY GREEN | MINT GREEN |
| OLD GOLD | ORANGE | ORCHID |
| PURPLE | SAFETY GREEN | SAFETY ORANGE |
| SAND | SAPPHIRE | VIOLET |

Unisex | Schweres Mischgewebe | Luftgekämmtes MVS-Garn für weniger Pilling | 2-fädiger, mittelschwerer Fleecestoff | Doppellagige Kapuze mit farblich passendem Kordelzug | Beuteltasche | Ripp 1x1 cm mit Elasthan für mehr Stretch und Stabilität | Klassischer Schnitt, ohne Seitennähte | Leistungsstarkes Abreißetikett

**BEST
SELLER**

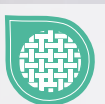



S420 | ST4100 **Sweat Hoodie Classic**

80% Baumwolle / 20% Polyester (Grey Heather:
70% Baumwolle / 20% Polyester / 10% Viskose)

S, M, L, XL, XXL, 3XL

280 g/m²

Stedman®

| | | |
|------------|--------------|--------------|
| BLACK OPAL | BRIGHT ROYAL | GREY HEATHER |
| NAVY BLUE | SCARLET RED | WHITE |

80% Ringspinn-Baumwolle / 20% Polyester | Gebürstete Innenseite | Fischgrät-Nackenband | Kängurutasche | Ton-in-Ton-Kordel | Elastische Bündchen an den Ärmeln und am Saum | Seitennähte | Waschbar bis 40 °C



S421 | ST4110 **Sweat Hoodie Classic Women**

80% Baumwolle / 20% Polyester (Grey Heather:
70% Baumwolle / 20% Polyester / 10% Viskose)

S, M, L, XL

280 g/m²

Stedman®

| | | |
|------------|--------------|--------------|
| BLACK OPAL | BRIGHT ROYAL | GREY HEATHER |
| NAVY BLUE | SCARLET RED | WHITE |

80% Ringspinn-Baumwolle / 20% Polyester | Gebürstete Innenseite | Fischgrät-Nackenband | Kängurutasche | Ton-in-Ton-Kordel | Elastische Bündchen an den Ärmeln und am Saum | Seitennähte | Waschbar bis 40 °C



E2181 | 2181 **Women's Hoody 80/20**

80% Baumwolle / 20% Polyester

XS, S, M, L, XL, XXL, 3XL

280 g/m²

Promodoro

BLACK

Kängurutasche | Doppelkapuze mit Kordel | Elasthan-Bündchen an Ärmeln und Saum | Figurbetont | Molton brushed | 80% gekämmte Baumwolle / 20% Polyester



E2180 | 2180 **Men's Hoody 80/20**

80% Baumwolle / 20% Polyester (Sports Grey: 75% Baumwolle / 17% Polyester / 8% Viskose)

S, M, L, XL, XXL, 3XL, 4XL, 5XL, 6XL, 7XL, 8XL

280 g/m²

Promodoro

S, M, L, XL, XXL, 3XL, 4XL, 5XL, 6XL, 7XL, 8XL

BLACK

| | | |
|------------|------------------------|-----------------------|
| NAVY | NEW LIGHT GREY (SOLID) | SPORTS GREY (HEATHER) |
| STEEL GRAY | WHITE | |

Kängurutasche | Doppellagige Kapuze mit Kordel | Elasthan-Bündchen an Ärmeln und Saum | Molton brushed | 80% gekämmte Baumwolle / 20% Polyester (Sports Grey: 85% gekämmte Baumwolle / 15% Viskose)

SOL'S
the fair spirit



L02991 | 02991

Men's Spencer Sweat

Außen: 100% Baumwolle, Innen: 80% Baumwolle / 20% Polyester (Heather Oxblood, Heather Denim, Charcoal Melange: 60% Baumwolle / 40% Polyester), (Grey Melange: 75% Baumwolle / 20% Polyester / 5% Viskose), (Ash: 79% Baumwolle / 20% Polyester / 1% Viskose)

XS, S, M, L, XL, XXL, 3XL
280 g/m²

SOL'S

| | | | |
|-----------------|-------------|------------------|---------------|
| ASH (HEATHER) | BLACK | CHARCOAL MELANGE | CREAMY BLUE |
| CREAMY PINK | FRENCH NAVY | GREY MELANGE | HEATHER DENIM |
| HEATHER OXBLOOD | RED | ROYAL BLUE 241 | WHITE |

L03103 | 03103

Women's Hooded Sweatshirt Spencer

80% Baumwolle / 20% Polyester, Außen: 100% Baumwolle (Charcoal Melange, Heather Oxblood, Heather Denim: 60% Baumwolle / 40% Polyester), (Grey Melange: 75% Baumwolle / 20% Polyester / 5% Viskose), (Ash: 79% Baumwolle / 20% Polyester / 1% Viskose)

XS, S, M, L, XL, XXL
280 g/m²

SOL'S

| | | | |
|----------------|----------------------|-----------------|--------------------------|
| BLACK | CREAMY PINK | FRENCH NAVY | HEATHER CHARCOAL MELANGE |
| HEATHER DENIM | HEATHER GREY MELANGE | HEATHER OXBLOOD | RED |
| ROYAL BLUE 241 | WHITE | | |

Fleece-Material mit geringer Schrumpfung (280); 80% Ring spun-Baumwolle / 20% Polyester; angerautes Futter; Außen: 100% Baumwolle | Kängurutasche an der Vorderseite | Geschnitten und genäht | Gefütterte Kapuze mit Kordelzug | 2 x 2 gerippte Ärmelabschlüsse und Saum | Halbmondpasse auf der Krageninnenseite | Nackenband | Kein Label

Fleece-Material mit geringer Schrumpfung (280) | 80% ringgesponnene Baumwolle / 20% Polyester, angeraute Innenseite; Außenmaterial: 100% Baumwolle | Kängurutasche an der Vorderseite | Geschnitten und genäht | Gefütterte Kapuze mit Kordelzug | 2 x 2 gerippte Ärmelabschlüsse und Saum | Halbmondförmiger Innenkragen | Nackenband



KUSTOM KIT®



TEE JAYS®



K333 | KK333 **Regular Fit Hoodie**

80% Baumwolle / 20% Polyester

XXS, XS, S, M, L, XL, XXL, 3XL, 4XL

280 g/m²

Kustom Kit

XXS, XS, S, M, L, XL, XXL, 3XL, 4XL

BLACK DARK GREY NAVY

XXS, XS, S, M, L, XL, XXL, 3XL

| | | | |
|--------------|--------------|----------|------------------|
| BABY PINK | BOTTLE GREEN | BURGUNDY | GRAPHITE (SOLID) |
| HEATHER GREY | RED | ROYAL | SKY BLUE |
| WHITE | | | |

Mittelschwerer Hoodie | Gebürsteter Jersey auf der Rückseite | Rippen und Armloch mit Zwillingsnadel-Absteppung | Überkopf-Hoodie | Einfarbige Kapuze mit Jerseyfutter | Jersey-Einfassung am Nackenband | Versiegelte Schulter | Doppellagige Vollnadel-Ripp-Ärmelabschluss und -Einfassung aus Eigenmaterial | Flache Zugschnur, die durch die Kapuze läuft | Mittlere Kängurutasche mit Doppelnähten | Kustom Kit® – Abreißetikett

TJ5102 | 5102 **Power Hoodie**

70% Baumwolle / 30% Polyester

XS, S, M, L, XL, XXL, 3XL, 4XL, 5XL

280 g/m²

Tee Jays

| | | | |
|-------|-------------------|--------------|--------------|
| BLACK | DARK GREY (SOLID) | FOREST GREEN | HEATHER GREY |
| NAVY | RED | | |

70% Bio-Baumwolle / 30% Polyester | Kuschelige Kapuze und Fronttasche | Abreißbares Nackenetikett | Doppelt gefärbt | Elasthan in allen Rippen für bessere Stabilität | Innen gebürstet | Waschbar bis 60 °C



ROLY®



RY1087 | SU1087 **Capucha Hooded Sweatshirt**

50% Baumwolle / 50% Polyester (Heather Grey: 55% Baumwolle / 40% Polyester / 5% Viskose)

S, M, L, XL, XXL, 3XL

280 g/m²

Roly

S, M, L, XL, XXL, 3XL

| | | |
|-----------------------|------------------|-------------------|
| ASH WHITE MELANGE 177 | BERRY RED 169 | BLACK 02 |
| BOTTLE GREEN 56 | CURRY YELLOW 172 | GARNET RED 57 |
| HEATHER GREY 98 | LILAC 121 | MIST GREEN 264 |
| NAVY BLUE 95 | PALE RED 168 | RED 60 |
| ROYAL BLUE 05 | STORM BLUE 170 | VINTAGE WHITE 132 |
| WHITE 01 | ZEN BLUE 263 | |

S, M, L, XL, XXL

| | | |
|---------------|--------------|-----------|
| LIGHT PINK 48 | ORANGE 31 | PURPLE 71 |
| ROSETTE 78 | TURQUOISE 12 | YELLOW 03 |

Innen angeraut | Kapuzensweat mit Kängurutasche | Kordelzug und Metallösen | 1x1 Ripp-Strick mit Elasthan an Ärmelbündchen und Saum | Herausreißbares Label

■ SWEATSHIRTS (HOODED)



NEW



SW285 | SW285

Unisex Hoodie

75% Baumwolle / 25% Polyester

S, M, L, XL, XXL, 3XL

300 g/m²

Starworld

S, M, L, XL, XXL, 3XL

DEEP BLACK DEEP NAVY

S, M, L, XL, XXL

BOTTLE GREEN BRIGHT BLUE BRIGHT RED KELLY GREEN WHITE

55% Bio-Baumwolle / 20% recycelte Baumwolle / 25% recycelter Polyester | Gebürstetes Fleece mit 3-fädigem Garn | Kapuze mit Fleecefutter | Großzügiger Schnitt | Kordelzug mit silbernen Ösen und Spitze | Halbmond aus Hauptmaterial hinten am Nacken | Abreißetikett | Innen gebürstet



SW245 | SW245 **Organic Cotton Unisex Hoodie**

75% Baumwolle / 25% Polyester
XS, S, M, L, XL, XXL, 3XL
 400 g/m²

Starworld

DEEP BLACK

55% Bio-Baumwolle / 20% recycelte Baumwolle / 25% Polyester | Gebürstetes Fleece mit 3-fädigem Garn | Schmutz- und wasserabweisend | Kapuzen-Sweatshirt mit doppelt gefütterter, besonders schwerer Kapuze | Großzügiger Schnitt | Modischer Kordelzug mit Einfassung | Integrierte Handytasche | Für einfaches Rebranding, Größenlabel nur unter Nackenband eingenäht | Abreißetikett mit obligatorischen Informationen innen



SW271 | SW271 **Best Value Hood**

80% Baumwolle / 20% Polyester (Sports Grey: 70% Baumwolle / 30% Polyester), (Heather Farben: 50% Baumwolle / 50% Polyester)

XS, S, M, L, XL, XXL, 3XL
 280 g/m²

Starworld

XS, S, M, L, XL, XXL, 3XL

| | | |
|-----------------------------|--------------|------------------|
| BLACK | DEEP NAVY | INDIGO HEATHER |
| SPORTS GREY (MELANGE) | | |
| XS, S, M, L, XL, XXL | | |
| ATOLL | BOTTLE GREEN | BRIGHT BLUE |
| BRIGHT RED | BURGUNDY | BURGUNDY HEATHER |
| CARDINAL RED | CHARCOAL | DARK HEATHER |
| DEEP ROYAL | KELLY GREEN | NATURAL |
| ORANGE | PINK | WHITE |
| YELLOW | | |

Obermaterial: 100 % gekämmte Baumwolle | Innen angerautes Fleece | Doppelnähte | Kangorootasche | Schwere Ripp-Bündchen an Ärmeln und Saum | Vorgeschumpft mit Antipilling-Ausstattung | Waschbar bis 40 °C

■ SWEATSHIRTS (HOODED)

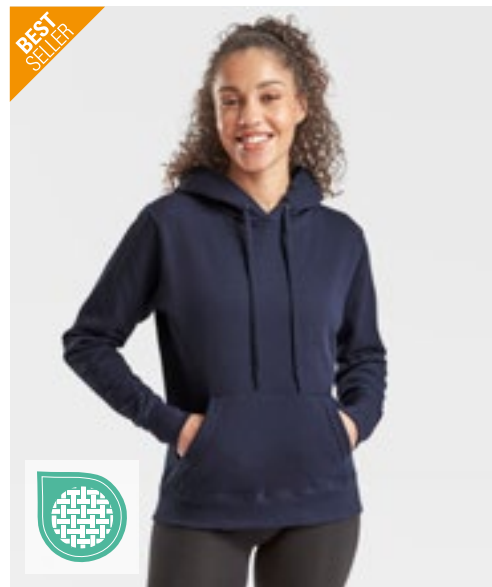
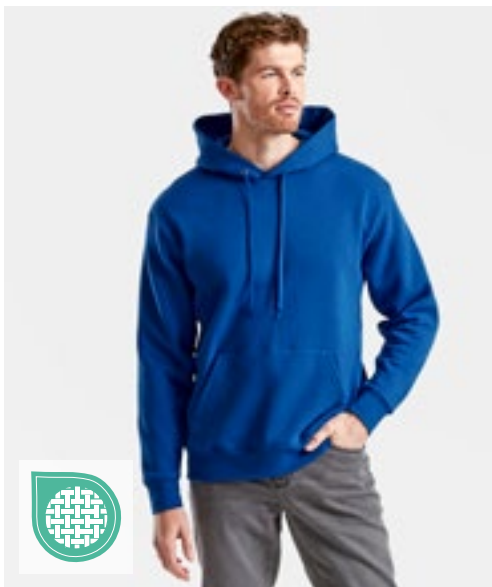

F421N | 62-152-0

Premium Hooded Sweat

70% Baumwolle / 30% Polyester (Heather Green, Heather Royal, Heather Navy, Heather Red: 55% Baumwolle / 45% Polyester)

S, M, L, XL, XXL, 3XL, 4XL

280 g/m² (Heather Grey: 260 g/m²)

Fruit of the Loom

S, M, L, XL, XXL, 3XL, 4XL

BLACK CHARCOAL (SOLID) DEEP NAVY HEATHER GREY

S, M, L, XL, XXL

BURGUNDY CLASSIC OLIVE RED ROYAL BLUE

Doppelte Kapuze | Gleichfarbige, flache Kordel | Single-Jersey Nackenband | Kängurutasche vorne | Bündchen aus Baumwolle/Elasthan Ripp

F409 | 62-038-0

Ladies' Classic Hooded Sweat

80% Baumwolle / 20% Polyester (Dark Heather Grey, Heather Green, Heather Navy, Heather Red, Heather Royal: 60% Baumwolle / 40% Polyester)

XS, S, M, L, XL, XXL

280 g/m² (White, Heather Grey: 260 g/m²)

Fruit of the Loom

AZURE BLUE BLACK BOTTLE GREEN BURGUNDY

DARK HEATHER GREY DEEP NAVY FUCHSIA HEATHER GREY

KELLY GREEN LIGHT PINK NAVY PURPLE

RED ROYAL BLUE SKY BLUE SUNFLOWER

WHITE

Doppelte Kapuze mit gleichfarbiger, flacher Kordel | Feminine Passform mit Seitennähten | Kängurutasche vorne | Bündchen aus Baumwolle/Lycra® Ripp



F421 | 62-208-0

Classic Hooded Sweat

80% Baumwolle / 20% Polyester (Dark Heather Grey, Heather Green, Heather Navy, Heather Red, Heather Royal: 60% Baumwolle / 40% Polyester)

S, M, L, XL, XXL, 3XL, 4XL, 5XL

280 g/m² (White: 260 g/m²)

Fruit of the Loom

S, M, L, XL, XXL, 3XL, 4XL, 5XL

BLACK DEEP NAVY HEATHER GREY

S, M, L, XL, XXL, 3XL

BOTTLE GREEN BURGUNDY CLASSIC OLIVE

LIGHT GRAPHITE (SOLID) RED ROYAL BLUE

S, M, L, XL, XXL

AZURE BLUE DARK HEATHER GREY FUCHSIA

HEATHER GREEN HEATHER NAVY HEATHER RED

HEATHER ROYAL KELLY GREEN LIGHT PINK

NATURAL ORANGE PURPLE

SKY BLUE SUNFLOWER

S, M, L, XL, XXL, 3XL, 4XL

NAVY WHITE

Doppellagige Kapuze mit gleichfarbiger Kordel | Kängurutasche vorne | Bündchen aus Baumwolle/Lycra® Ripp



BEST SELLER

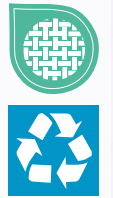

BE INSPIRED



BCWU02K | WU02K **KING Hooded Sweat_°**

80% Baumwolle / 20% Polyester (Heather Grey: 75% Baumwolle / 21% Polyester / 4% Viskose), (Heather Mid Grey: 60% Baumwolle / 40% Polyester)

XS, S, M, L, XL, XXL, 3XL, 4XL
280 g/m²

B&C

XS, S, M, L, XL, XXL, 3XL, 4XL

| | | |
|-----------|------------|--------------|
| ASPHALT | BLACK PURE | HEATHER GREY |
| NAVY BLUE | RED | ROYAL |
| WHITE | | |

XS, S, M, L, XL, XXL, 3XL

| | | |
|--------------|------------------|----------------|
| AQUA GREEN | BOTTLE GREEN | DARK CHERRY |
| GREY FOG | HEATHER MID GREY | KHAKI |
| MAGENTA PINK | NAVY | NORDIC BLUE |
| PURE ORANGE | PURE SKY | RADIANT PURPLE |
| SOFT ROSE | YELLOW FIZZ | |

Unisex | Innen gebürstetes Fleece | Lange Ärmel | Mit Kapuze | Normale Passform | Einlaufvorbehandelte, ringgesponnene, gekämmte nachhaltige Baumwolle | Seitennähte | Kapuze mit Single-Jersey-Futter | Flache Zugschnur mit luxuriösen Metallspitzen | Qualitativ hochwertiges, langlebiges Nackenband | Single-Jersey-Halbmond im Rücken | Sehr weiches Gewebe mit Pfirsichhauteffekt aus 100% Baumwolle (B&C PST-Technologie) | Glatte, weiche und ebene Oberfläche | Weiches Doppel-Satin-Etikett

BEST SELLER

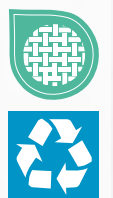

BE INSPIRED



BCWW02Q | WW02Q **QUEEN Hooded Sweat_°**

80% Baumwolle / 20% Polyester (Heather Grey: 75% Baumwolle / 21% Polyester / 4% Viskose), (Heather Mid Grey: 60% Baumwolle / 40% Polyester)

XS, S, M, L, XL, XXL, 3XL
280 g/m²

B&C

XS, S, M, L, XL, XXL, 3XL

| | | |
|-----------|------------|--------------|
| ASPHALT | BLACK PURE | HEATHER GREY |
| NAVY BLUE | RED | ROYAL |
| WHITE | | |

XS, S, M, L, XL, XXL

| | | |
|--------------|------------------|----------------|
| AQUA GREEN | BOTTLE GREEN | DARK CHERRY |
| GREY FOG | HEATHER MID GREY | KHAKI |
| MAGENTA PINK | NAVY | NORDIC BLUE |
| PURE ORANGE | PURE SKY | RADIANT PURPLE |
| SOFT ROSE | YELLOW FIZZ | |

Innen gebürstetes Fleece | Lange Ärmel | Mit Kapuze | Normale Passform | Einlaufvorbehandelte, ringgesponnene, gekämmte nachhaltige Baumwolle | Seitennähte | Kapuze mit Single-Jersey-Futter | Flache Zugschnur mit luxuriösen Metallspitzen | Qualitativ hochwertiges, langlebiges Nackenband | Single-Jersey-Halbmond im Rücken | Sehr weiches Gewebe mit Pfirsichhauteffekt aus 100% Baumwolle (B&C PST-Technologie) | Glatte, weiche und ebene Oberfläche | Weiches Doppel-Satin-Etikett

■ SWEATSHIRTS (HOODED)

B&C

BE INSPIRED



BCWU33B | WU33B **Inspire Hooded Sweat_°**

80% Baumwolle / 20% Polyester (Heather Grey: 71% Baumwolle / 25% Polyester / 4% Viskose)

XS, S, M, L, XL, XXL, 3XL

280 g/m²

B&C

| | | |
|--------------|-------------|----------------|
| APPLE GREEN | ASPHALT | BLACK PURE |
| BLUE FOG | BURGUNDY | FOREST GREEN |
| HEATHER GREY | LIME | MAGENTA PINK |
| MOCHA | NAVY | NAVY BLUE |
| OFF WHITE | PURE ORANGE | RADIANT PURPLE |
| RED | ROYAL | SAGE |
| SOFT ROSE | WHITE | YELLOW FIZZ |

Unisex | Innen gebürstetes Fleece | Lange Ärmel | Mit Kapuze | Normale Passform | Einlaufvorbehandelte, ringgesponnene, gekämmte Bio-Baumwolle oder Baumwolle im Übergang zu Bio | Recyceltes Polyester | Taschen an den Seitennähten | Seitennähte | Einfaches Branding: Kein B&C-Etikett | Innen Halbmond aus Single-Jersey auf Rückseite | Kapuze mit Single-Jersey-Futter | Qualitativ hochwertiges Nackenband mit Fischgrätmuster | Modischer Kordelzug | Widerstandsfähige Qualität | Weiches Handgefühl | Glatte und weiche Oberfläche aus 100% Baumwolle | In Seitennaht: Weiches Satin-Etikett

**BEST
SELLER**



B&C

BE INSPIRED



BCWW34B | WW34B **Inspire Hooded Sweat Women_°**

80% Baumwolle / 20% Polyester (Heather Grey: 71% Baumwolle / 25% Polyester / 4% Viskose)

XS, S, M, L, XL, XXL

280 g/m²

B&C

| | | |
|--------------|-------------|----------------|
| APPLE GREEN | ASPHALT | BLACK PURE |
| BLUE FOG | BURGUNDY | FOREST GREEN |
| HEATHER GREY | LIME | MAGENTA PINK |
| MOCHA | NAVY | NAVY BLUE |
| OFF WHITE | PURE ORANGE | RADIANT PURPLE |
| RED | ROYAL | SAGE |
| SOFT ROSE | WHITE | YELLOW FIZZ |

Innen gebürstetes Fleece | Lange Ärmel | Mit Kapuze | Normale Passform | Einlaufvorbehandelte, ringgesponnene, gekämmte Bio-Baumwolle oder Baumwolle im Übergang zu Bio | Recyceltes Polyester | Taschen an den Seitennähten | Seitennähte | Einfaches Branding: Kein B&C-Etikett | Innen Halbmond aus Single-Jersey auf Rückseite | Kapuze mit Single-Jersey-Futter | Qualitativ hochwertiges Nackenband mit Fischgrätmuster | Modischer Kordelzug | Widerstandsfähige Qualität | Weiches Handgefühl | Glatte und weiche Oberfläche aus 100% Baumwolle | In Seitennaht: Weiches Satin-Etikett

**BEST
SELLER**



**BEST
SELLER**



B&C
BE INSPIRED



BCWU03W | WU03W **#Hoodie**

80% Baumwolle / 20% Polyester (Heather Mid Grey, Heather Navy, Heather Asphalt, Heather Red, Heather Dark Green, Heather Royal Blue, Heather Purple: 60% Baumwolle / 40% Polyester), (Heather Grey: 92% Baumwolle / 8% Viskose)
XS, S, M, L, XL, XXL, 3XL, 4XL, 5XL
 280 g/m² B&C

XS, S, M, L, XL, XXL, 3XL, 4XL, 5XL

| | | |
|-----------|------------|--------------|
| ASPHALT | BLACK PURE | HEATHER GREY |
| NAVY BLUE | RED | ROYAL |
| WHITE | | |

XS, S, M, L, XL, XXL, 3XL

| | | |
|--------------------|--------------------|------------------|
| CANDY PINK | DESERT | ELEPHANT GREY |
| FOREST GREEN | GREY FOG | HAWAIIAN BLUE |
| HEATHER ASPHALT | HEATHER DARK GREEN | HEATHER MID GREY |
| HEATHER NAVY | HEATHER PURPLE | HEATHER RED |
| HEATHER ROYAL BLUE | KELLY GREEN | LAVENDER |
| LIGHT JADE | MELON ORANGE | MILLENNIAL KHAKI |
| NUDE | PALE PINK | PALE YELLOW |
| PINK FIZZ | PURE ORANGE | PURE SKY |
| RADIANT PURPLE | SAGE | SOLAR YELLOW |
| WINE | | |

Unisex | French Terry | Lange Ärmel | Mit Kapuze | Normale Passform | Einlaufvorbehandelte, ringgesponnene Baumwolle | Seitennähte | Einfaches Branding: Kein B&C-Etikett | Innen Halbmond aus Single-Jersey auf Rückseite | Ungebürstete Qualität | Widerstandsfähige Qualität | Weiches Handgefühl | Glatte und ebene Oberfläche | In Seitennaht: Weiches Satin-Etikett

B&C
BE INSPIRED



BCWW04W | WW04W **Women's #Hoodie Sweat**

80% Baumwolle / 20% Polyester (Heather Mid Grey, Heather Navy, Heather Asphalt, Heather Red, Heather Dark Green, Heather Royal Blue, Heather Purple: 60% Baumwolle / 40% Polyester), (Heather Grey: 92% Baumwolle / 8% Viskose)
XS, S, M, L, XL, XXL, 3XL
 280 g/m² B&C

XS, S, M, L, XL, XXL, 3XL

| | | |
|-----------|------------|--------------|
| ASPHALT | BLACK PURE | HEATHER GREY |
| NAVY BLUE | RED | ROYAL |
| WHITE | | |

XS, S, M, L, XL, XXL

| | | |
|--------------------|--------------------|------------------|
| CANDY PINK | DESERT | ELEPHANT GREY |
| FOREST GREEN | GREY FOG | HAWAIIAN BLUE |
| HEATHER ASPHALT | HEATHER DARK GREEN | HEATHER MID GREY |
| HEATHER NAVY | HEATHER PURPLE | HEATHER RED |
| HEATHER ROYAL BLUE | KELLY GREEN | LAVENDER |
| LIGHT JADE | MELON ORANGE | MILLENNIAL KHAKI |
| NUDE | PALE PINK | PALE YELLOW |
| PINK FIZZ | PURE ORANGE | PURE SKY |
| RADIANT PURPLE | SAGE | SOLAR YELLOW |
| WINE | | |

French Terry | Lange Ärmel | Mit Kapuze | Normale Passform | Einlaufvorbehandelte, ringgesponnene Baumwolle | Seitennähte | Einfaches Branding: Kein B&C-Etikett | Innen Halbmond aus Single-Jersey auf Rückseite | Ungebürstete Qualität | Widerstandsfähige Qualität | Weiches Handgefühl | Glatte und ebene Oberfläche | In Seitennaht: Weiches Satin-Etikett



SWEATSHIRTS (HOODED)



BCWU620 | WU620 **Hooded Sweat**
 80% Baumwolle / 20% Polyester
 XXS, XS, S, M, L, XL, XXL, 3XL
 280 g/m² B&C
 XXS, XS, S, M, L, XL, XXL, 3XL
 BLACK NAVY RED
 XXS, XS, S, M, L, XL, XXL
 HEATHER GREY ROYAL BLUE STEEL GREY (SOLID)

80% ringgesponnene, gekämmte Baumwolle / 20% Polyester | Perfect Sweat Technology: Qualitätsgewebe für optimale Bedruckbarkeit, Tragekomfort und Strapazierfähigkeit | Gefütterte Kapuze mit Kordelzug und Metall-Ösen | Ärmelbund und Bund unten in 1x1 Ripp-Strick mit Elasthan | Kängurutasche vorne mit verstärkten Nähten | Schultern und Armausschnitte mit Flatlock-Steppnähten | Zeitgemäßer Schnitt | Seitennähte | B&C Collection ist Mitglied der Fair Wear Foundation

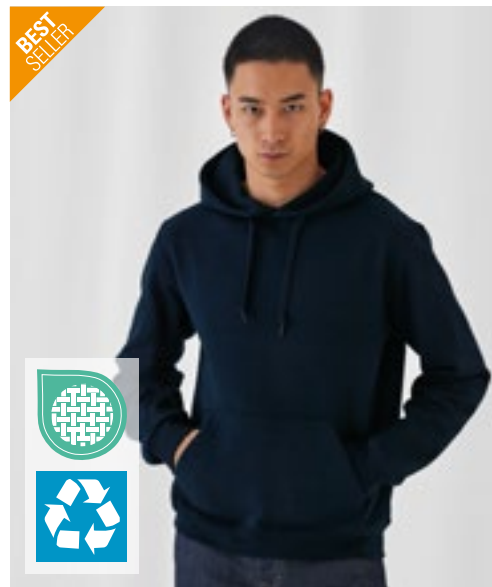

BCWUI21 | WUI21 **Sweat ID.003**
 80% Baumwolle / 20% Polyester
 XS, S, M, L, XL, XXL, 3XL, 4XL, 5XL
 280 g/m² B&C
 XS, S, M, L, XL, XXL, 3XL, 4XL, 5XL
 BLACK HEATHER GREY NAVY
 XS, S, M, L, XL, XXL, 3XL, 4XL
 ANTHRACITE RED ROYAL BLUE WHITE

Ärmelabschlüsse und unterer Saum in 1x1 Ripp mit Elasthan | Kängurutasche vorne mit verstärkten Nähten | Schulternaht und Armausschnitt mit Flatlock-Steppnaht | Zeitgemäßer Schnitt | Schlauchwaren-Ausführung | Angeraute Fleece-Innenseite | B&C Collection ist Mitglied der Fair Wear Foundation



L03568 | 03568 **Unisex Stellar Sweatshirt**
 80% Baumwolle / 20% Polyester (Grey Melange: 75% Baumwolle / 20% Polyester / 5% Viskose), (Charcoal Melange: 60% Baumwolle / 40% Polyester)
 XS, S, M, L, XL, XXL, 3XL
 280 g/m² SOL'S

| | | |
|-------------|--------------|------------------|
| BLACK | BLUE | BOTTLE GREEN |
| BURGUNDY | BURNT ORANGE | CHARCOAL MELANGE |
| FRENCH NAVY | GREY MELANGE | KHAKI |
| LILAC | OFF WHITE | PALE PINK |
| RED | ROPE | SPRING GREEN |
| WHITE | | |

Fleece 280 | 80% Bio-Baumwolle / 20% recycelter Polyester | 3-Faden-Garn | Innen gebürstet | Obermaterial: 100% Baumwolle, Ripp-Stoff: 97% Bio-Baumwolle / 3% Elasthan | Bio-Hoodie | Seitennaht | Überkreuzter Kragen | Kangorootasche | Raglan-Ärmel | Halbmond im Nackenbereich | Jersey Nackenband | 2 x 2 gerippte Ärmelabschlüsse und Saum | Silberne Ösen und Stopper | Runder Ton-in-Ton-Kordelzug | Kein Label



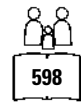

L03815 | 03815 **Unisex Condor Hooded Sweatshirt**

80% Baumwolle / 20% Polyester
XS, S, M, L, XL, XXL, 3XL, 4XL, 5XL
280 g/m²

SOL'S

XS, S, M, L, XL, XXL, 3XL, 4XL, 5XL

| | | | | | |
|-------|--------------|-------------|--------------|----------------|-------|
| BLACK | BOTTLE GREEN | FRENCH NAVY | GREY MELANGE | ROYAL BLUE 241 | WHITE |
|-------|--------------|-------------|--------------|----------------|-------|

XS, S, M, L, XL, XXL, 3XL

| | | | | | | | | |
|--------------|-------------|---------------|---------------|--------------|------------|-----------|------------------|--------------|
| ARCTIC BLUE | ARMY | ASH (HEATHER) | ASTRAL PURPLE | BLUE | BRIGHT RED | BURGUNDY | CHARCOAL MELANGE | CREAMY BLUE |
| CREAMY GREEN | CREAMY PINK | FROZEN GREEN | GOLD | LIGHT YELLOW | LILAC | POOL BLUE | POP ORANGE | SPRING GREEN |

Unisex | Baumwolle / Recyceltes Polyester | Eingesetzte Ärmel | Kragen, Ärmelbündchen und Saum gerippt | Kangorootasche | Gefütterte Kapuze mit farblich angepasster Spitze und Metall-Ösen | Brushed Fleece | TearAway-Label

SWEATSHIRTS (HOODED)

SOL'S
the fair spirit



L330 | 47101 Unisex Hooded Sweat-Shirt Snake

50% Baumwolle / 50% Polyester

XS, S, M, L, XL, XXL, 3XL, 4XL

280 g/m²

SOL'S

XS, S, M, L, XL, XXL, 3XL, 4XL

| | | | | | | | | |
|----------|---------------|--------------|-------------------|-------------|--------------|-------------|------|----------------|
| ARMY | BLACK | BOTTLE GREEN | DARK GREY (SOLID) | FRENCH NAVY | GREY MELANGE | NAVY | RED | ROYAL BLUE 241 |
| AQUA | ASH (HEATHER) | BURGUNDY | CHARCOAL MELANGE | DARK PURPLE | FUCHSIA | KELLY GREEN | LIME | ORANGE |
| SKY BLUE | WHITE | | | | | | | |

Eingesetzte Ärmel | Kangorootasche | Ungefütterte Kapuze mit gleichfarbigem Zugband | Innen angeraut | Elasthan Ripp an Ärmeln und Saum | Passgenauer Schnitt | 50% Ringesponnene Baumwolle / 50% Polyester



Z265 | R-265M-0 Men's Authentic Hooded Sweat

80% Baumwolle / 20% Polyester, Oberstoff: 100% Baumwolle
XS, S, M, L, XL, XXL, 3XL, 4XL, 5XL
280 g/m²

Russell

XS, S, M, L, XL, XXL, 3XL, 4XL, 5XL

BLACK FRENCH NAVY

XS, S, M, L, XL, XXL, 3XL

| | | | |
|--------------|---------------|--------------|-------------|
| BOTTLE GREEN | BRIGHT ROYAL | BURGUNDY | CLASSIC RED |
| FUCHSIA | INDIGO | MINERAL BLUE | MOCHA |
| OLIVE | SPORT HEATHER | URBAN GREY | WHITE |

XS, S, M, L, XL, XXL, 3XL, 4XL

CONVOY GREY (SOLID) LIGHT OXFORD (HEATHER)

Gekämmte, ringgesponnene Baumwolle | 3-lagiger Sweatshirt-Stoff | Zeitgemäßer Schnitt und modernes Design | Modisch flaches Zugband mit Knopfloch-Ösen | Zugband-Führung in der doppellagigen Kapuze | Schlankere Schulterpartie und Ärmel, nach vorne versetzte Schulternaht | Decknähte an Armausschnitten, Bündchen und Saum | Nackenband in Fischgrätoptik | Kopfhörer-Kabelführung | Saum und Bündchen weiter geschnitten | 3-lagige Konstruktion

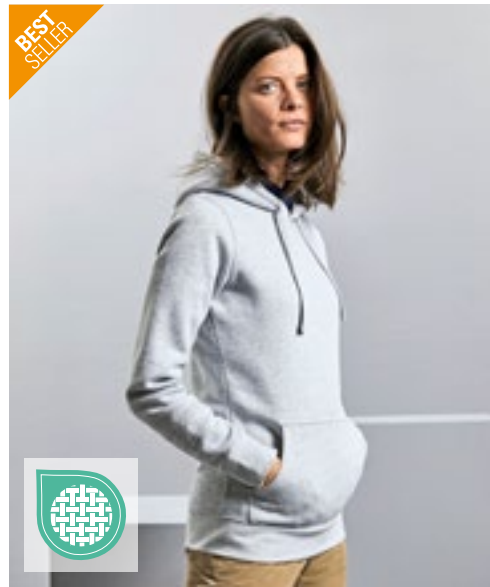

Z265F | R-265F-0 Ladies' Authentic Hooded Sweat

80% Baumwolle / 20% Polyester, Oberstoff: 100% Baumwolle
XS, S, M, L, XL, XXL
280 g/m²

Russell

XS, S, M, L, XL, XXL

BLACK FRENCH NAVY LIGHT OXFORD (HEATHER)

XS, S, M, L, XL

| | | | |
|---------------------|--------------|----------|-------------|
| BOTTLE GREEN | BRIGHT ROYAL | BURGUNDY | CLASSIC RED |
| CONVOY GREY (SOLID) | FUCHSIA | WHITE | |

Gekämmte, ringgesponnene Baumwolle | 3-lagiger Sweatshirt-Stoff | Zeitgemäße, feminine Passform | Flache, breite Zugbänder mit Knopfloch-Ösen | Doppelschichtige Kapuze mit Zugbandkanal | Schmalere Ärmel mit nach vorn versetzten Schulternahten | Decknähte an Armloch, Ärmelbund und Saum | Nackenband in Fischgrätoptik | Kopfhörer-Kabelführung | 3-lagige Konstruktion | Saum und Bündchen weiter geschnitten

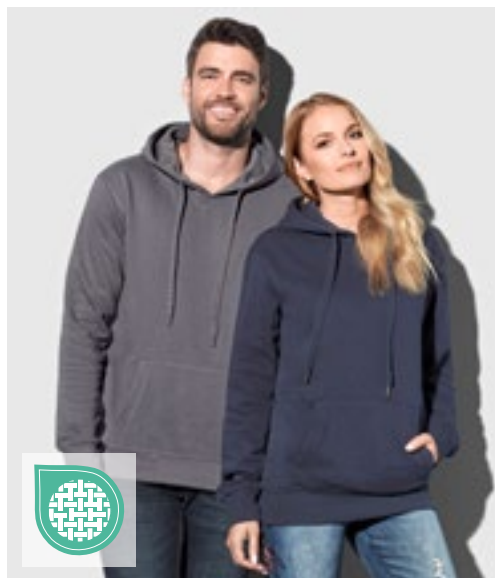

S5600 | ST5600 Unisex Sweat Hoodie Select

80% Baumwolle / 20% Polyester (Grey Heather: 70% Baumwolle / 30% Polyester)
XS, S, M, L, XL, XXL, 3XL
280 g/m²

Stedman®

XS, S, M, L, XL, XXL, 3XL

BLACK OPAL BLUE MIDNIGHT GREY HEATHER SLATE GREY (SOLID)

S, M, L, XL, XXL

CRIMSON RED

Kängurutasche | Dekorative Flatlock-Nähte | Metall-Ösen für Kordelzug (nickelfrei) | Doppelt gelegte Kapuze | Nackenband | Breites, modernes Ripp-Bündchen mit Elasthan an Ärmel und Saum | Breiter Kordelzug mit Metall-Enden (nickelfrei) | Gebürstete Innenseite | Pflegeetikett in der Seitennaht | Kleines Größtenetikett im Nacken | Seitennähte | Normal Fit | Waschbar bis 40 °C

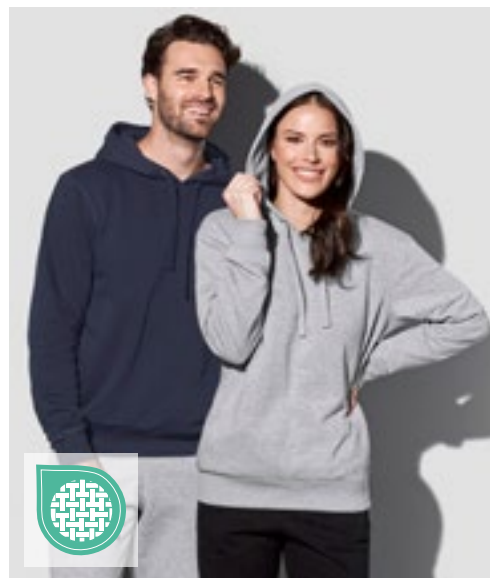

S5630 | ST5630 Recycled Unisex Sweat Hoodie

80% Baumwolle / 20% Polyester (Grey Heather: 70% Baumwolle / 30% Polyester)
XS, S, M, L, XL, XXL, 3XL
280 g/m²

Stedman®

BLACK OPAL

BLUE MIDNIGHT GREY HEATHER

S, M, L, XL, XXL

Recycelter Polyester | Umweltfreundlich aus recyceltem Material (6 Plastikflaschen pro Hoodie) | Unisex-Style | Innen angeraut | Doppelt gewebte Kapuze mit Ton-in-Ton-Kordelzug | Metall-Ösen für Kordelzug (nickelfrei) | Taschen an den Seitennähten | Breite, gerippte Ärmelabschlüsse und Bund | Nackenband | Seitennähte | Hochwertiges Webetikett im Kragen | Abreißbares Pflegeetikett an der Seitennaht | Waschbar bis 40 °C | Kein Marken-Etikett im Nacken

SWEATSHIRTS (HOODED)



REGATTA
PROFESSIONAL



RG684 | TRF684 **Pro Overhead Hoodie**

65% Polyester / 35% Baumwolle
XS, S, M, L, XL, XXL, 3XL, 4XL

Regatta Professional

| | | | |
|-----------|-------------|------------|------|
| BLACK | CLASSIC RED | DARK GREEN | NAVY |
| NEW ROYAL | SEAL GREY | | |

Angerautes Sweat-Material aus Bio-Baumwolle / Polyester | Gerippte Ärmelabschlüsse und Saum | Fest angebrachte Kapuze mit Kordelzug | Heraustrennbares Etikett



Just Hoods
RWD

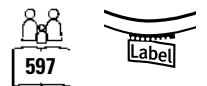

JH201 | JH201 **Organic Hoodie**

80% Baumwolle / 20% Polyester (Heather Grey: 75% Baumwolle / 25% Polyester)
XS, S, M, L, XL, XXL, 3XL
280 g/m²

Just Hoods

| | | | |
|--------------------|------------|--------------|---------------|
| ARCTIC WHITE | BABY PINK | BOTTLE GREEN | BURGUNDY |
| CHARCOAL (HEATHER) | DEEP BLACK | FIRE RED | HEATHER GREY |
| INK BLUE | LAVENDER | MUSTARD | NATURAL STONE |
| NEW FRENCH NAVY | ROYAL BLUE | SKY BLUE | |

Bio-Baumwolle / recyceltes Polyester | Zwillingsnadelstich-Detail | Doppellagige Kapuze | Kängurutasche | Kordeln in gleicher Farbe | Gerippte Ärmelabschlüsse und Saum | Gebürstetes Innenvlies | Weiches Baumwollgewebe sorgt für eine ideale Druckoberfläche | Einfaches Abreißetikett



Just Hoods
RWD



JH011 | JH011 **Epic Print Hoodie**

80% Baumwolle / 20% Polyester (Charcoal (Heather): 52% Baumwolle / 48% Polyester), (Heather Grey: 75% Baumwolle / 25% Polyester)
XS, S, M, L, XL, XXL, 3XL
280 g/m²

Just Hoods

| | | | |
|--------------|-----------------|--------------------|--------------|
| ARCTIC WHITE | BURGUNDY | CHARCOAL (HEATHER) | HEATHER GREY |
| JET BLACK | NEW FRENCH NAVY | | |

Zwillingsnadelstich-Detail | Doppellagige Kapuze mit zwei Segmenten | Flache Zugkordeln | Ohne Tasche, um eine maximale Druckfläche zu schaffen | Gebürstetes Innenvlies | Gerippte Ärmelabschlüsse und Saum | Weiches Baumwollgewebe sorgt für eine ideale Druckoberfläche | Leicht heraustrennbares Etikett zum einfachen Umlabeln | Worldwide Responsible Accredited Production (WRAP)-zertifizierte Produktion

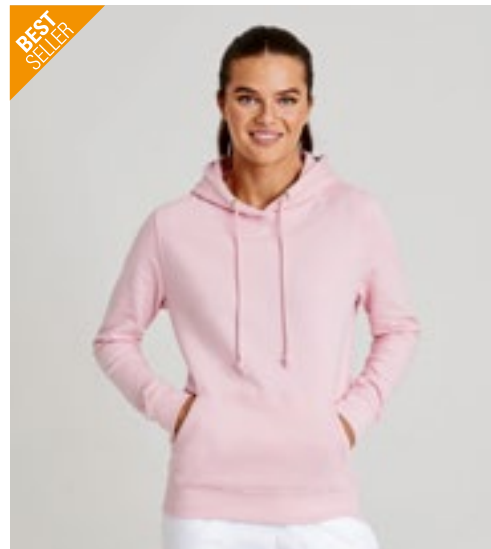

Just Hoods
RWD



BEST SELLER

JH001F | JH001F **Women's College Hoodie**

80% Baumwolle / 20% Polyester (Charcoal (Heather): 52% Baumwolle / 48% Polyester), (Heather Grey: 75% Baumwolle / 25% Polyester), (Black Smoke: 70% Baumwolle / 30% Polyester)
XS, S, M, L, XL, XXL
280 g/m²

Just Hoods

| | | | |
|---------------|------------------|-----------------|--------------------|
| AIRFORCE BLUE | ARCTIC WHITE | BABY PINK | BLACK SMOKE |
| BOTTLE GREEN | BURGUNDY | CANDYFLOSS PINK | CHARCOAL (HEATHER) |
| DEEP BLACK | DIGITAL LAVENDER | DUSTY GREEN | DUSTY PINK |
| FIRE RED | HEATHER GREY | HOT PINK | JADE |
| JET BLACK | NEW FRENCH NAVY | NUDE | OXFORD NAVY |
| PEPPERMINT | PLUM | PURPLE | ROYAL BLUE |
| SAPPHIRE BLUE | SKY BLUE | SUN YELLOW | VANILLA MILKSHAKE |

Damenschnitt | Zwillingsnadelstich-Detail | Doppellagige Kapuze | Kängurutasche | Kordeln in gleicher Farbe | Gerippte Ärmelabschlüsse und Saum | Geripptes Detail am Rand der Haupttasche | Gebürsteter Innenfleece | Leicht heraustrennbares Etikett zum einfachen Umlabeln | Weiches Baumwollgewebe sorgt für eine ideale Druckoberfläche

BEST
SELLER

Just Hoods®
RWDts



JH001 | JH001 **College Hoodie**

80% Baumwolle / 20% Polyester (Smoke Farben: 70% Baumwolle / 30% Polyester), (Charcoal (Heather), Graphite Heather: 52% Baumwolle / 48% Polyester), (Heather Grey: 75% Baumwolle / 25% Polyester)

XS, S, M, L, XL, XXL, 3XL, 4XL, 5XL

280 g/m²

Just Hoods

XS, S, M, L, XL, XXL, 3XL, 4XL, 5XL

| | | | | | | | | |
|-----------------|-------------|--------------|------------|--------------------|------------|----------|--------------|-----------|
| ARCTIC WHITE | BABY PINK | BOTTLE GREEN | BURGUNDY | CHARCOAL (HEATHER) | DEEP BLACK | FIRE RED | HEATHER GREY | JET BLACK |
| NEW FRENCH NAVY | OXFORD NAVY | PURPLE | ROYAL BLUE | SAPPHIRE BLUE | SKY BLUE | | | |

XS, S, M, L, XL, XXL, 3XL

| | | | | | | | | |
|------------------|-------------------|-------------------------|--------------------|------------------|-----------------|----------------|---------------|-----------------------|
| AIRFORCE BLUE | APPLE GREEN | ASH (HEATHER) | BLACK SMOKE | BRICK RED | BRIGHT ROYAL | BURGUNDY SMOKE | BURNT ORANGE | CANDYFLOSS PINK |
| CARAMEL LATTE | CARAMEL TOFFEE | CHOCOLATE FUDGE BROWNIE | CITRUS | COMBAT GREEN | CORNFLOWER BLUE | CRANBERRY | DEEP SEA BLUE | DENIM BLUE |
| DESERT SAND | DIGITAL LAVENDER | DUSTY BLUE | DUSTY GREEN | DUSTY LILAC | DUSTY PINK | DUSTY PURPLE | DUSTY ROSE | EARTHY GREEN |
| FESTIVAL FUCHSIA | FOREST GREEN | GINGER BISCUIT | GOLD | GRAPHITE HEATHER | HAWAIIAN BLUE | HOT CHOCOLATE | HOT PINK | INK BLUE |
| JADE | KELLY GREEN | LAGOON BLUE | LAVENDER | LIME GREEN | LIPSTICK PINK | MAGENTA MAGIC | MOCHA BROWN | MOONDUST GREY (SOLID) |
| MOSS GREEN | MUSTARD | NATURAL STONE | NAVY SMOKE | NUDE | OLIVE GREEN | ORANGE CRUSH | PEACH PERFECT | PEPPERMINT |
| PINKY PURPLE | PISTACHIO GREEN | PLUM | PUMPKIN PIE | RED HOT CHILLI | RED RUST | SEAFOAM | SHERBET LEMON | TURQUOISE SURF |
| SOFT RED | SPRING GREEN | STEEL GREY (SOLID) | STORM GREY (SOLID) | SUN YELLOW | SUNSET ORANGE | TROPICAL BLUE | TRUE VIOLET | |
| ULTRA VIOLET | VANILLA MILKSHAKE | WILD MULBERRY | | | | | | |

Weiches Baumwollgewebe sorgt für eine ideale Druckoberfläche | Kängurutasche | Doppelnaht-Details | Gebürsteter Innenfleece | Doppellagige Kapuze | Zugbänder in gleicher Farbe | Gerippte Bündchen und Saum | Worldwide Responsible Accredited Production (WRAP)-zertifizierte Produktion | Einfaches Abreißetikett

■ SWEATSHIRTS (HOODED)



XO1680 | 1680 **Men's Hoody Sweater**

70% Baumwolle / 30% Polyester (Heather Navy: 52% Baumwolle / 48% Polyester), (Heather Grey: 62% Baumwolle / 33% Polyester / 5% Viskose)

XS, S, M, L, XL, XXL, 3XL, 4XL, 5XL
280 g/m²

X.O by Promodoro

| | | | |
|--------------|--------------|-------|-------------|
| AZUR BLUE | BERRY | BLACK | FRENCH NAVY |
| HEATHER GREY | HEATHER NAVY | NAVY | OLIVE |
| WHITE | | | |

Doppelkapuze | Kängurutaschen | Breite Elasthan-Bündchen an Ärmeln und Saum | Flatlock-Nähte | Neutrales Größenetikett | Molton-Brushed

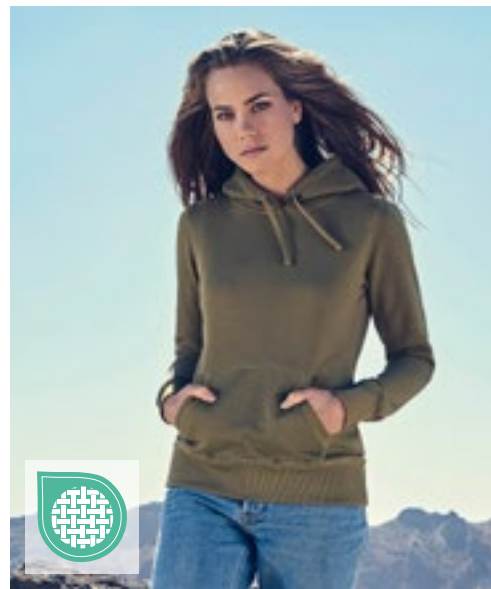

XO1781 | 1781 **Women's Hoody Sweater**

70% Baumwolle / 30% Polyester (Heather Navy: 52% Baumwolle / 48% Polyester), (Heather Grey: 62% Baumwolle / 33% Polyester / 5% Viskose)

XS, S, M, L, XL, XXL, 3XL
280 g/m²

X.O by Promodoro

| | | | |
|--------------|--------------|-------|-------------|
| AZUR BLUE | BERRY | BLACK | FRENCH NAVY |
| HEATHER GREY | HEATHER NAVY | NAVY | OLIVE |
| WHITE | | | |

Doppelkapuze | Kängurutaschen | Breite Elasthan-Bündchen an Ärmeln und Saum | Flatlock-Nähte | Neutrales Größenetikett | Molton-Brushed



JN796 | JN796 **Promo Hoody Man**

80% Baumwolle / 20% Polyester

S, M, L, XL, XXL, 3XL, 4XL, 5XL
280 g/m²

James&Nicholson

| | | | |
|-------|----------|--------------|------------|
| BLACK | GRAPHITE | GREY HEATHER | LIME GREEN |
| NAVY | OLIVE | RED | ROYAL |
| WHITE | WINE | | |

Sweat-Qualität mit angerauter Innenseite | Doppellagige Kapuze mit Kordelzug | Kängurutasche | Necktape | Bündchen mit Elasthan | Tear off!® - Label



JN795 | JN795 **Promo Hoody Lady**

80% Baumwolle / 20% Polyester

XS, S, M, L, XL, XXL, 3XL
280 g/m²

James&Nicholson

| | | | |
|--------|----------|--------------|-------|
| BLACK | GRAPHITE | GREY HEATHER | NAVY |
| PETROL | PINK | RED | ROYAL |
| WHITE | WINE | | |

Sweat-Qualität mit angerauter Innenseite | Doppellagige Kapuze mit Kordelzug | Kängurutasche | Necktape | Bündchen mit Elasthan | Tear off!® - Label | Leicht tailliert

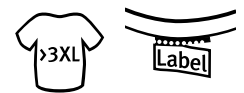

GSF500 | SF500 **Softstyle® Midweight Sweat Adult Hoodie**

80% Baumwolle / 20% Polyester

S, M, L, XL, XXL, 3XL, 4XL, 5XL

285 g/m² (White: 278 g/m²)

Gildan

S, M, L, XL, XXL, 3XL, 4XL, 5XL

| | | | | | |
|-------|--------------|------|-----|----------------------|-------|
| BLACK | DARK HEATHER | NAVY | RED | SPORT GREY (HEATHER) | WHITE |
|-------|--------------|------|-----|----------------------|-------|

S, M, L, XL, XXL, 3XL, 4XL

| | | | | | | | | |
|-------------|------------------|-----------|--------|--------------|------------|--------|----------------|-----------|
| CEMENT | CHARCOAL (SOLID) | COCOA | DAISY | FOREST GREEN | LIGHT PINK | MAROON | MILITARY GREEN | MUSTARD |
| PARAGON | PINK LEMONADE | PISTACHIO | PURPLE | ROYAL | SAND | SKY | STONE BLUE | TANGERINE |
| YELLOW HAZE | | | | | | | | |

Unisex | Das mittelschwere Softstyle-Fleece besteht aus unserem weichen, ringgesponnenen Baumwollmischgewebe, verfügt über eine kuschelige, gebürstete Innenseite mit einem Obermaterial aus 100 % Baumwolle und eignet sich ideal für DTG-Druck. | 2-fädig ringgesponnenes Baumwollfleece | 2-teilige Kapuze mit farblich abgestimmtem Jersey-Futter | Abfallende Schulterpartie | Beuteltasche | 1x1-Ripp mit Elasthan an Bündchen und Saum für mehr Stretch und Stabilität | Klassischer Schnitt, ohne Seitennähte | Leistungsstarkes schwarzes Abreißetikett

■ SWEATSHIRTS (HOODED)



BY118 | BY118 **Premium Hoody**
80% Baumwolle / 20% Polyester
S, M, L, XL, XXL
280 g/m² Build Your Brand
BLACK

Hoher Baumwollanteil | Hochwertige Metall Details | Klassischer Schnitt | Kängurutasche



BY199 | BY199 **Oversized Cut On Sleeve Hoody**
65% Baumwolle / 35% Polyester
S, M, L, XL, XXL, 3XL, 4XL, 5XL
300 g/m² Build Your Brand
BARK **BLACK** **GREY**

Oversized fit | Innen gebürstet | Schultern sind Überschnitten, Ärmel setzen weiter unten an | Mittig überkreuzte Kapuze | Klassisch breite Rippbündchen und Rippsaum

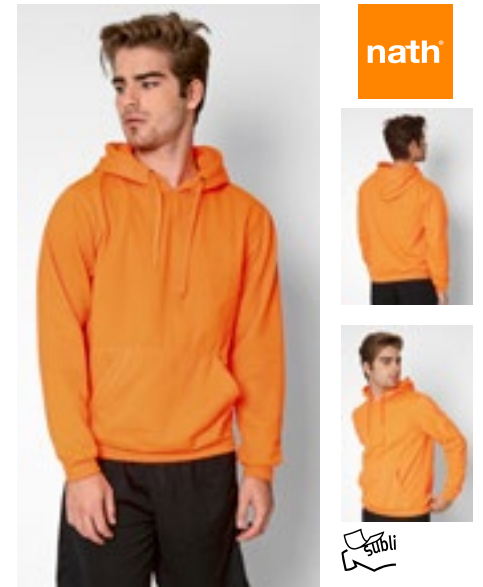

NH421 | KANGOOOL **Hooded Sweat Kangool**
100% Polyester (Grey Melange: 85% Baumwolle / 15% Viskose)
XS, S, M, L, XL, XXL
290 g/m² Nath

| | | |
|-------------------|---------------|--------------|
| APPLE GREEN FLUOR | BLACK | DARK GREY |
| DEEP NAVY | FUCHSIA FLUOR | GREY MELANGE |
| KELLY GREEN | ORANGE FLUOR | RED |
| ROYAL FLUOR | WHITE | YELLOW FLUOR |

Doppellagige Kapuze mit gleichfarbiger Kordel und Metall-Ösen | Kängurutasche | Set-In-Ärmel | Elastische Bündchen | Polyester Cotton Touch | Medium Fit



JHK421 | SWRAKNG **Kangaroo Sweatshirt**
65% Polyester / 35% Baumwolle (Grey Melange: 61% Baumwolle / 31% Polyester / 8% Viskose), (Ash Melange: 67% Baumwolle / 31% Polyester / 2% Viskose)
XS, S, M, L, XL, XXL, 3XL
290 g/m² JHK

| | | | |
|--------|-------------------|--------------|-------|
| BLACK | DARK GREY MELANGE | GREY MELANGE | NAVY |
| ORANGE | RED | ROYAL BLUE | WHITE |

| | | | |
|-------------|----------|-------|------|
| ASH MELANGE | BURGUNDY | DENIM | GOLD |
| KELLY GREEN | PURPLE | SKY | |

Kordeln in passender Farbe | Kangorootasche | 1x1 Lycra Ripp-Strick an Ärmelbündchen und Bund



Z575N | R-575M-0 **Hooded Sweatshirt**
50% Baumwolle / 50% Polyester (Light Oxford: 53% Polyester / 47% Baumwolle)
XS, S, M, L, XL, XXL
295 g/m² Russell

| | | | |
|-------------|--------------|--------------|------------------------|
| BLACK | BOTTLE GREEN | BRIGHT ROYAL | BURGUNDY |
| CLASSIC RED | FRENCH NAVY | FUCHSIA | LIGHT OXFORD (HEATHER) |
| ORANGE | PURPLE | SKY | WHITE |
| YELLOW | | | |

Gekämmte, ringgesponnene Baumwolle | Gerader Schnitt für ein modernes Erscheinungsbild | Modisch flaches Zugband | Zugband-Führung in der doppel-schichtigen Kapuze | Nackenband in Fischgrätoptik | Kängurutasche mit Bar-Tack Riegel



JAMES & NICHOLSON
by *dist-ox*

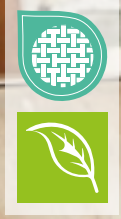

JN8024 | 8024 Men's Hoody

85% Baumwolle / 15% Polyester
S, M, L, XL, XXL, 3XL, 4XL, 5XL
300 g/m²

James&Nicholson

| | | | |
|------------------|---------------------|--------------|---------------------|
| ACID YELLOW | ASH (HEATHER) | BLACK | BLACK HEATHER |
| BURGUNDY MELANGE | CARMINE RED MELANGE | COBALT | GLACIER MELANGE |
| GRAPHITE (SOLID) | GREY HEATHER | INK MELANGE | LIGHT DENIM MELANGE |
| LIME GREEN | NAVY | OLIVE | ORANGE |
| PETROL MELANGE | RED | ROSE MELANGE | ROYAL HEATHER |
| TURQUOISE | WHITE | WINE | |

Kapuzensweat mit Raglanärmeln | Hochwertige Sweat-Qualität mit angerauter Innenseite | 85% gekämmte, ringgesponnene Bio-Baumwolle | Doppellagige Kapuze mit Kordelzug | Seitliche Teilungsnähte im Vorderteil, Kängurutasche | Bündchen mit Elasthan | Tear off!®- Label



JAMES & NICHOLSON
by *dist-ox*



JN8023 | 8023 Ladies' Hoody

85% Baumwolle / 15% Polyester
XS, S, M, L, XL, XXL, 3XL
300 g/m²

James&Nicholson

| | | | |
|------------------|---------------------|--------------|---------------------|
| ACID YELLOW | ASH (HEATHER) | BLACK | BLACK HEATHER |
| BURGUNDY MELANGE | CARMINE RED MELANGE | COBALT | GLACIER MELANGE |
| GRAPHITE (SOLID) | GREY HEATHER | INK MELANGE | LIGHT DENIM MELANGE |
| LIME GREEN | NAVY | OLIVE | ORANGE |
| PETROL MELANGE | RED | ROSE MELANGE | ROYAL HEATHER |
| TURQUOISE | WHITE | WINE | |

Kapuzensweat mit Raglanärmeln | Hochwertige Sweat-Qualität mit angerauter Innenseite | 85% gekämmte, ringgesponnene Bio-Baumwolle | Doppellagige Kapuze mit Kordelzug | Seitliche Teilungsnähte im Vorderteil, Kängurutasche | Bündchen mit Elasthan | Tear off!®- Label | Leicht tailliert



JAMES & NICHOLSON
by *dist-ox*

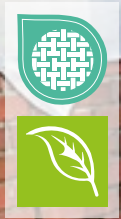

JN8034 | 8034 Men's Lounge Hoody

85% Baumwolle / 15% Polyester
S, M, L, XL, XXL, 3XL
300 g/m²

James&Nicholson

| | | | |
|-----------|------------|------------|------|
| GRAPHITE | JADE GREEN | LIGHT BLUE | NAVY |
| SOFT GREY | VANILLA | | |

Gekämmte, ringgesponnene Bio-Baumwolle / Polyester | Leicht Oversized | Hochwertige Sweat-Qualität mit angerauter Innenseite | Doppellagige Kapuze mit Kordel und Kordelstopper | Bündchen mit Elasthan | Tear off!®- Label



JAMES & NICHOLSON
by *dist-ox*



JN8033 | 8033 Ladies' Lounge Hoody

85% Baumwolle / 15% Polyester
XS, S, M, L, XL, XXL
300 g/m²

James&Nicholson

| | | | |
|-----------|------------|------------|------|
| GRAPHITE | JADE GREEN | LIGHT BLUE | NAVY |
| SOFT GREY | SOFT PINK | VANILLA | |

Gekämmte, ringgesponnene Bio-Baumwolle / Polyester | Leicht Oversized | Hochwertige Sweat-Qualität mit angerauter Innenseite | Doppellagige Kapuze mit Kordel und Kordelstopper | Bündchen mit Elasthan | Tear off!®- Label

SWEATSHIRTS (HOODED)



NEW
COLOUR

BY026 | BY026 **Ladies' Heavy Hoody**
65% Baumwolle / 35% Polyester
XS, S, M, L, XL, XXL, 3XL, 4XL, 5XL
300 g/m² Build Your Brand

BLACK DUSK ROSE HEATHER GREY
PINK WHITE

Innen angerauter Sweatstoff | Neutrales Größenlabel ohne Branding, für Nackendruck geeignet | Flach aufliegende Kängurutasche mit Taschenöffnungen aus Oberstoff | Set-In-Ärmel | Ripp-Bündchen an Saum und Ärmelöffnung | Halbmond im Nacken | Gefütterte Kapuze aus Oberstoff mit zwei Teilungsnähten | Nackenband | Lang geschnitten



BY137 | BY137 **Organic Hoodie**
100% Baumwolle
XS, S, M, L, XL, XXL, 3XL, 4XL, 5XL
300 g/m² Build Your Brand

BLACK WHITE

100% Bio-Baumwolle, halb gebürstetes Fleece | Maskuliner Schnitt | Robuster Stoff | Kapuze mit Ton-in-Ton-Kordelzug | Kängurutasche | Breite Bündchen an Ärmeln und Saum | Weiches Fleece im Inneren | Sportlicher Kapuzenpulli



BY139 | BY139 **Ladies' Organic Hoody**
100% Baumwolle
XS, S, M, L, XL, XXL, 3XL, 4XL, 5XL
300 g/m² Build Your Brand

BLACK CHERRY WHITE

100% Bio-Baumwolle, halb gebürstetes Fleece | Sportlicher Hoody | Breite Bündchen | Kängurutasche | Kapuze mit Ton-in-Ton-Kordelzug | Weich mit gebürstetem Fleece im Inneren | Leicht taillierte Schnitt



NEW
COLOUR 600

BY011 | BY011 **Heavy Hoody**
65% Baumwolle / 35% Polyester
XS, S, M, L, XL, XXL, 3XL, 4XL, 5XL
300 g/m² Build Your Brand

XS, S, M, L, XL, XXL, 3XL, 4XL, 5XL

| | | |
|---------------|-----------------|--------------------|
| BLACK | BOTTLE GREEN | CHARCOAL (HEATHER) |
| CITY RED | FOREST GREEN | HEATHER GREY |
| HIBISKUS PINK | LILAC | NAVY |
| NEO MINT | OCEAN BLUE | OLIVE |
| PALE LEAF | PARADISE ORANGE | PURPLE NIGHT |
| SAND | WHITE | |

XS, S, M, L, XL, XXL

| | | |
|-------------|--------------|------|
| COBALT BLUE | LIGHT NAVY | RUBY |
| TAXI YELLOW | ULTRAVIOLETT | |

S, M, L, XL, XXL, 3XL, 4XL, 5XL

| | | |
|-------------|----------|---------------|
| BARK | BURGUNDY | LIGHT ASPHALT |
| SOFT YELLOW | | |

Innen angerauter Sweatstoff | Neutrales Größenlabel ohne Branding, für Nackendruck geeignet | Flach aufliegende Kängurutasche mit Taschenöffnungen aus Oberstoff | Set-In-Ärmel | Ripp-Bündchen an Saum und Ärmelöffnung | Halbmond im Nacken | Kapuze mit zwei Teilungsnähten | Nackenband | Gefütterte Kapuze aus Oberstoff | Lang geschnitten





Tiger
Cotton®

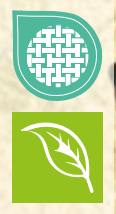

NET63101 | T63101 **Unisex Tiger Cotton Hoodie**

100% Baumwolle
XS, S, M, L, XL, XXL, 3XL
300 g/m²

Tiger Cotton by Neutral

| | | | |
|------------|----------|--------------|------|
| BLACK | BORDEAUX | BOTTLE GREEN | NAVY |
| SPORT GREY | | | |

Bio-Baumwolle in Umwandlung | Gekämmte Baumwolle | Fleece mit gebürsteter Rückseite | Doppelt gefütterte Kapuze | Kangorootasche | Ripp-Bündchen an Ärmeln und Saum | Flache Kordel



Neutral
Certified Responsibility™



NE83101 | O83101 **Ladies' Hoodie**

100% Baumwolle
XS, S, M, L, XL, XXL
300 g/m²

Neutral

| | | | |
|--------------|--------------|--------------|--------------|
| ASH GREY | BLACK | BORDEAUX | BOTTLE GREEN |
| CHARCOAL | DARK HEATHER | DUSTY INDIGO | DUSTY MINT |
| DUSTY YELLOW | GREEN | LIGHT BLUE | LIGHT PINK |
| LIME | MILITARY | NAVY | ORANGE |
| PINK | RED | ROYAL | SAND |
| SAPPHIRE | SPORT GREY | TEAL | WHITE |
| YELLOW | | | |

Fairtrade-zertifizierte Baumwolle | Gekämmte Bio-Baumwolle | Fleece mit gebürsteter Rückseite | Doppelt gefütterte Kapuze | Kangorootasche | Elasthan-Ripp an Ärmeln und Unterteil | Flache Kordel



Neutral
Certified Responsibility™



NE63101 | O63101 **Men's Hoodie**

100% Baumwolle
XS, S, M, L, XL, XXL, 3XL, 4XL, 5XL
300 g/m²

Neutral

| | | |
|-----------------------|-------------|--------------|
| BLACK | NAVY | SPORT GREY |
| S, M, L, XL, XXL, 3XL | | |
| ASH GREY | BORDEAUX | BOTTLE GREEN |
| BROWN | CHARCOAL | DARK HEATHER |
| DUSTY INDIGO | DUSTY MINT | DUSTY PURPLE |
| DUSTY YELLOW | GREEN | LIGHT BLUE |
| LIGHT PINK | LIME | MILITARY |
| NATURE | OKAY ORANGE | ORANGE |
| PINK | PURPLE | RED |
| ROYAL | SAND | SAPPHIRE |
| TEAL | WHITE | YELLOW |

Fairtrade-zertifizierte Baumwolle | Gekämmte Bio-Baumwolle | Fleece mit gebürsteter Rückseite | Doppelt gefütterte Kapuze | Kangorootasche | Elasthan-Ripp an Ärmeln und Unterteil | Flache Kordel

■ SWEATSHIRTS (HOODED)



Tiger
Cotton®

NEW

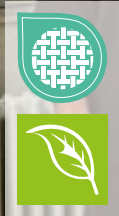

NET63111 | T63111 Oversized Hoodie

100% Baumwolle
XS, S, M, L, XL, XXL, 3XL
300 g/m²

Tiger Cotton by Neutral

| | | | |
|--------------|-------|--------------|------------|
| BLACK | BROWN | DUSTY INDIGO | DUSTY MINT |
| DUSTY PURPLE | NAVY | SAND | SPORT GREY |
| TEAL | | | |

Gekämmte Bio-Baumwolle im Übergang | Fleece mit gebürsteter Rückseite | Oversized fit | Doppelt gefütterte Kapuze | Fallende Schulter | Ohne Etikett

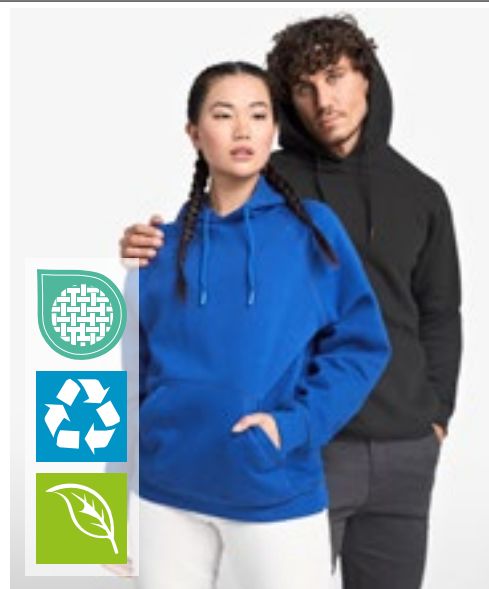

ROLY eco



RY1074 | SU1074 Vinson Organic Hooded Sweatshirt

60% Baumwolle / 40% Polyester (Heather Grey: 53% Baumwolle / 40% Polyester / 7% Viskose)
XS, S, M, L, XL, XXL, 3XL
310 g/m²

Roly Eco

| | | | |
|----------|-----------------|---------------|--------------|
| BLACK 02 | HEATHER GREY 58 | LIGHT PINK 48 | NAVY BLUE 55 |
| RED 60 | ROYAL BLUE 05 | WHITE 01 | |

Unisex Kapuzen-Sweatshirt | Bio-Baumwolle / recycelter Polyester | Kängurutasche | Gefütterte Kapuze in Single-Jersey | Kordelzug, umsticke Ösen | Kragen, Ärmelbündchen und Bund 2x1 gerippt | Herausreißbares Label



JAMES & NICHOLSON
by dair-jer



JN047 | JN047 Hooded Sweat

80% Baumwolle / 20% Polyester
S, M, L, XL, XXL
300 g/m²

James&Nicholson

| | | | |
|------------|-------------|------------------|--------------|
| BLACK | BROWN | CARBON | DARK GREEN |
| FERN GREEN | GOLD YELLOW | GRAPHITE (SOLID) | GREY HEATHER |
| LIGHT BLUE | LIME GREEN | NAVY | ORANGE |
| PACIFIC | PETROL | RED | ROYAL |
| SKY BLUE | SUN YELLOW | TOMATO | TURQUOISE |
| WHITE | | | |

Klassisches Kapuzensweat | Hochwertige Sweat-Qualität mit angerauter Innenseite | Gekämmte, ringgesponnene Baumwolle | Necktape | Bündchen mit Elasthan | Doppellagige Kapuze mit Kordelzug | Große Kängurutasche | 60°C waschbar

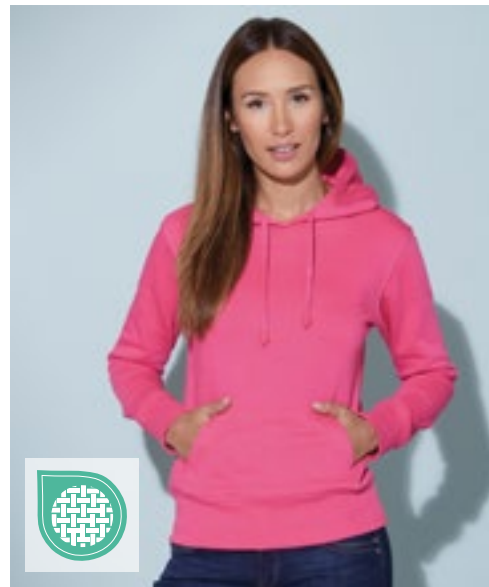

JAMES & NICHOLSON
by dair-jer



JN051 | JN051 Ladies' Hooded Sweat

80% Baumwolle / 20% Polyester
S, M, L, XL, XXL
300 g/m²

James&Nicholson

| | | | |
|------------|------------|-----------|--------------|
| BLACK | FERN GREEN | GRENADINE | GREY HEATHER |
| LIME GREEN | NAVY | ORANGE | PACIFIC |
| PINK | RED | ROYAL | SKY BLUE |
| SUN YELLOW | TOMATO | TURQUOISE | WHITE |

Klassisches Kapuzensweat | Gekämmte, ringgesponnene Baumwolle | Doppel-lagige Kapuze mit Kordelzug | Doppelnähte für eine längere Haltbarkeit | Bündchen mit Elasthan, Necktape | Femininer Schnitt | Kängurutasche | Slim fit | 3-fädige Sweat-Qualität, innen angeraut | 60°C waschbar



TEE JAYS



TJ5430 | 5430 **Hooded Sweatshirt**

70% Baumwolle / 30% Polyester

S, M, L, XL, XXL, 3XL

310-320 g/m²

Tee Jays

| | | |
|------------|--------------|-------------------|
| BLACK | CLAY | DARK GREY (SOLID) |
| DARK OLIVE | DEEP GREEN | FLINT STONE |
| GRAPE | HEATHER GREY | ICE BLUE |
| LEAF GREEN | NAVY | |

Langfaserige Baumwolle | Ringspinn-Baumwolle | 3-fädiger Stoff für glatte Oberfläche | Doppellagige Kapuze | Elasthan in allen Rippen für bessere Stabilität | Doppelt genäht | Doppelt gefärbt | Innen gebürstet | Unbedruckt waschbar bis 60 °C



TEE JAYS



TJ5431 | 5431 **Women's Hooded Sweatshirt**

70% Baumwolle / 30% Polyester

S, M, L, XL, XXL

310-320 g/m²

Tee Jays

| | | |
|--------------|-------------------|-------|
| BLACK | DARK GREY (SOLID) | GRAPE |
| HEATHER GREY | LEAF GREEN | NAVY |

Langfaserige Baumwolle | Ringgesponnene, gekämmte Baumwolle | 3-fädiger Stoff für glatte Oberfläche | Doppellagige Kapuze | Elasthan in allen Rippen für bessere Stabilität | Doppelt genäht | Doppelt gefärbt | Innen gebürstet | Unbedruckt waschbar bis 60 °C



SWEATSHIRTS (HOODED)



BY213 | BY213 **Ladies Everyday Hoody**

65% Baumwolle / 35% Polyester
XS, S, M, L, XL, XXL, 3XL, 4XL, 5XL
 300 g/m² Build Your Brand

| | | |
|-------|---------------|------------|
| BLACK | LIGHT ASPHALT | LIGHT MINT |
| PINK | WHITE | |

Kapuze mit Kordelzug | Breite Rippenbündchen an Ärmeln und Saum | Oversize-Passform | Überschnittene Schultern

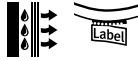

G12500 | 12500 **DryBlend® Adult Hooded Sweatshirt**

50% Baumwolle / 50% Polyester
S, M, L, XL, XXL
 305 g/m² (White: 287 g/m²) Gildan

| | | |
|----------------------|--------------|---------------|
| ASH (HEATHER) | BLACK | FOREST GREEN |
| MAROON | NAVY | RED |
| ROYAL | SAFETY GREEN | SAFETY ORANGE |
| SPORT GREY (HEATHER) | WHITE | |

Unisex | Mittelschweres Material mit DryBlend®-Technologie | 2-fädiges, mittelschweres Fleece | Doppellagige Kapuze mit farblich passendem Kordelzug | Beuteltasche | Ripp 1x1 cm mit Elasthan für mehr Stretch und Stabilität | Klassischer Schnitt, ohne Seitennähte | Leistungsstarkes Abreißetikett



JH020 | JH020 **Street Hoodie**

70% Baumwolle / 30% Polyester (Charcoal (Heather): 52% Baumwolle / 48% Polyester), (Heather Grey: 65% Baumwolle / 35% Polyester)
S, M, L, XL, XXL
 330 g/m² Just Hoods

| | | |
|--------------------|--------------|-----------|
| CHARCOAL (HEATHER) | HEATHER GREY | JET BLACK |
| NEW FRENCH NAVY | | |

Ringgesponnene Baumwolle | Schwere Kapuzenpulli | Angeraute Fleece-Innenseite | Doppelnaht-Details | 3-teilige Kapuze aus doppellagigem Gewebe | Daumenlöcher an Ärmelbündchen | Aufhänger im Nacken | Versteckte MP3- / Smartphone-Tasche innerhalb der Kängurutasche mit kleiner Öffnung für Kopfhörer | Flache Zugkordeln | Einfaches Abreißetikett | Einsatz mit V-Ausschnitt | Gerippte Ärmelabschlüsse und Saum | Halbmondpassie im Nacken



HRM903 | 903 **Unisex Premium Raglan Hoody**

70% Baumwolle / 30% Polyester
XS, S, M, L, XL, XXL, 3XL, 4XL, 5XL, 6XL
 320 g/m² HRM

| | | | |
|-------|-----------|--------------|------|
| BLACK | DARK GREY | GREY MELANGE | NAVY |
| RED | WHITE | | |

Ringgesponnene und gekämmte Baumwolle / Recycelter Polyester (innen angeraut) | Weiches Mischgewebe | Antipilling und einlaufvorbehandelt, farbecht | Saum, Taschenabschluss und Ärmelbund sind mit hochwertigem 1x1-Rippstrick versehen | Alle Nähte sind durch flache Ziernähte hervorgehoben | Je drei Metallösen im Antik-Look | Breite Ton-in-Ton Kordeln | Ärmel im Raglan-Stil | Label-frei

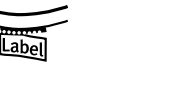
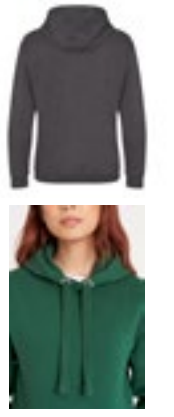

JH101 | JH101 **Graduate Heavyweight Hoodie**

70% Baumwolle / 30% Polyester (Charcoal (Heather): 55% Polyester / 45% Baumwolle), (Heather Grey: 65% Baumwolle / 35% Polyester)
XS, S, M, L, XL, XXL, 3XL
 330 g/m² Just Hoods

| | | | |
|--------------|--------------|-----------|--------------------|
| ARCTIC WHITE | BOTTLE GREEN | BURGUNDY | CHARCOAL (HEATHER) |
| FIRE RED | HEATHER GREY | JET BLACK | NEW FRENCH NAVY |
| ROYAL BLUE | | | |

Schwerer Kapuzenpulli | Zwillingsnadelstich-Detail | 3-teilige Kapuze mit Single-Jersey-Innenseite | Flache Zugkordeln | Ärmelbündchen und Saum mit 2x1-Ripp | Flachnaht-Detail an Tasche | Weiches Baumwollgewebe sorgt für eine ideale Druckoberfläche | Gebürstetes Innenvlies | Leicht heraustrennbares Etikett zum einfachen Umlabeln | Worldwide Responsible Accredited Production (WRAP)-zertifizierte Produktion



E2190 | 2190

Men's Hoody 80/20 Heavy

80% Baumwolle / 20% Polyester

S, M, L, XL, XXL, 3XL

320 g/m²

Promodoro

BLACK

Kängurutasche | Elasthan-Bündchen an Arm und Saum | Molton brushed | Doppellagige Kapuze | 80% gekämmte Baumwolle / 20% Polyester

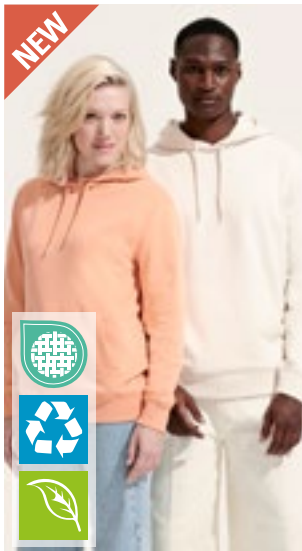

L04232 | 04232

Unisex Terry Hoodie Constellation

85% Baumwolle / 15% Polyester

XS, S, M, L, XL, XXL, 3XL

300 g/m²

SOL'S

| | | |
|-------------|----------------|--------------|
| ARCTIC BLUE | BLACK | BOTTLE GREEN |
| FRENCH NAVY | GREY MELANGE | OFF WHITE |
| PEACH | ROYAL BLUE 241 | SPRING GREEN |
| WHITE | | |

Außenseite: Gekämmte Bio-Baumwolle in Umstellung | Recyceltes Polyester | Geschnitten und genäht | Eingesetzte Ärmel | 2x2-Ripp an Bündchen und Saum | Kangorootasche | Jersey-Halbmond und Nackenband im Kragen | Kapuze mit Jersey-Futter | Kordezug mit Metallösen und Stoppere | Ungebürstete Innenseite



L420 | 13251

Hooded-Sweater Slam

50% Baumwolle / 50% Polyester

XS, S, M, L, XL, XXL

320 g/m²

SOL'S

| | | |
|----------------|-------------------|-------------|
| ARMY | ASH (HEATHER) | BLACK |
| CHOCOLATE | DARK GREY (SOLID) | DARK PURPLE |
| GREY MELANGE | KELLY GREEN | LEMON |
| NAVY | ORANGE | RED |
| ROYAL BLUE 241 | SKY BLUE | TURQUOISE |
| WHITE | | |

Unisex | Ringgesponnene Baumwolle | Schlauchware | Innen angeraut | Elasthan Ripp-Strick an Ärmeln und Bund | Verstärkendes Nackenband | Kangorootasche | Kapuze mit Ösen | Farblich passende Zugkordel



L03813 | 03813

Unisex Connor Oversized Hoodie

100% Baumwolle

XS, S, M, L, XL, XXL

450 g/m²

SOL'S

| | | |
|-------|--------------------|-------------|
| BLACK | BRIGHT RED | FRENCH NAVY |
| KHAKI | MOUSE GREY (SOLID) | WHITE |

Oversize-Hoodie (Unisex) | French Terry | Eingesetzte Ärmel | Seitennaht | Überkreuzter Kragen | Kängurutaschen | Gefütterte Kapuze aus Shell-Material | Nackenband



L03991 | 03991

Unisex Hooded Sweatshirt Origin

80% Baumwolle / 20% Polyester (Grey Melange:

93% Baumwolle / 7% Viskose)

XS, S, M, L, XL, XXL, 3XL

450 g/m²

SOL'S

| | |
|-------|--------------|
| BLACK | GREY MELANGE |
|-------|--------------|

80% Bio-Baumwolle / 20% recyceltes Polyester | Fleece 450 | Eingesetzte Ärmel mit überschnittenen Schultern | Gerippte Ärmelabschlüsse und Saum | Gerippte Seiteneinsätze | Kangorootasche | Kapuze mit Futter aus Hauptmaterial | Necktape | Oversize Schnitt | Geschnitten und genäht

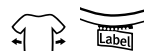

BY215 | BY215

Ultra Heavy Regular Hoody

100% Baumwolle

XS, S, M, L, XL, XXL, 3XL, 4XL, 5XL

460 g/m²

Build Your Brand

| | | |
|-------|----------|--------------|
| BLACK | U. BEIGE | VINTAGE BLUE |
| WHITE | | |

French Terry | Känguru-Tasche | Große Kapuze | Breite Rippenbündchen an Ärmeln und Saum





NEW



BY268 | BY268

Ultra Heavy Oversized Hoody

80% Baumwolle / 20% Polyester

XS, S, M, L, XL, XXL, 3XL, 4XL, 5XL

500 g/m²

Build Your Brand

BALTIC BLUE BLACK HEATHER GREY HIBISKUS PINK SAND VIOLA BLUE WHITE

Große Kapuze | Breite Rippenbündchen an Ärmeln und Saum | Integrierte Paspeltaschen | Urban Fit mit überschnittenen Schultern | Brushed Fleece



BELLA+CANVAS



INDEPENDENT TRADING COMPANY



CV3719 | 3719 **Unisex Poly-Cotton Fleece Pullover Hoodie**

52% Baumwolle / 48% Polyester (DTG Farben: Außen: 100% Baumwolle, Innen: 70% Polyester / 30% Baumwolle)

XS, S, M, L, XL, XXL

220 g/m²

Canvas

| | | | |
|----------------|-------------------|--------------|-----------|
| BLACK | DARK GREY HEATHER | DEEP HEATHER | DTG BLACK |
| DTG DARK GREY | DTG WHITE | FOREST | GOLD |
| HEATHER FOREST | HEATHER SLATE | LILAC | MAROON |
| MILITARY GREEN | NAVY | PEACH | RED |
| STORM | TAN | TRUE ROYAL | WHITE |

Gekämmte und ringgesponnene Airlume-Baumwolle | Eingesetzte Ärmel | Kangorootasche | Kontrastfarbendes Zugband in Weiß | Mit Seitennaht | Unisex | Für den Einzelhandel geeignet | Bündchen und Taillenbund gerippt

NP306 | AFX90UNC **Unisex Lightweight Hooded Pullover**

80% Baumwolle / 20% Polyester (Charcoal Heather: 55% Baumwolle / 45% Polyester), (Gunmetal Heather: 65% Baumwolle / 35% Polyester)

XS, S, M, L, XL, XXL, 3XL

210 g/m²

Independent

| | | | |
|--------------|-----------|------------------|------------------|
| ALPINE GREEN | BLACK | CHARCOAL HEATHER | CLASSIC NAVY |
| COBALT | CURRANT | FOREST CAMO | GUNMETAL HEATHER |
| RED | SANDSTONE | SLATE BLUE | |

Sweat aus vorgewaschener Baumwolle und Polyester | Unifarbene Modelle 80% Baumwolle / 20% Polyester mit 100% 40-fädiger Baumwolle für hervorragende Druckeigenschaften und Weichheit | Hinweis: Die Farbvariante Heather besteht nicht aus 100% Baumwolle | Ungefütterte Kapuze | Alle Nähte in Spaltstich-Doppelnah-Ausführung | Twill-Nackenband | 1x1 Ripp-Strick an Ärmelbündchen, Taillenbund und Taschenöffnung | Nickel-Ösen | Runder, weißer Kordelzug mit Kunststoffenden | Schmale Unisex-Passform



BY074 | BY074 **Oversize Hoody**

65% Baumwolle / 35% Polyester

S, M, L, XL, XXL

250 g/m²

Build Your Brand

| |
|-------|
| BLACK |
|-------|

Neutrales Größenlabel ohne Branding | Für Neckendruck geeignet | Überschnittene Schultern | Nackenband | Ripp-Bündchen an den Ärmeln und am Saum | Kapuze mit Kordel und Metall-Ösen | Kordel mit Metall-Enden | Offene Kanten am Saum und Ärmelnähten | Halbmond im Nacken | Oversized geschnitten

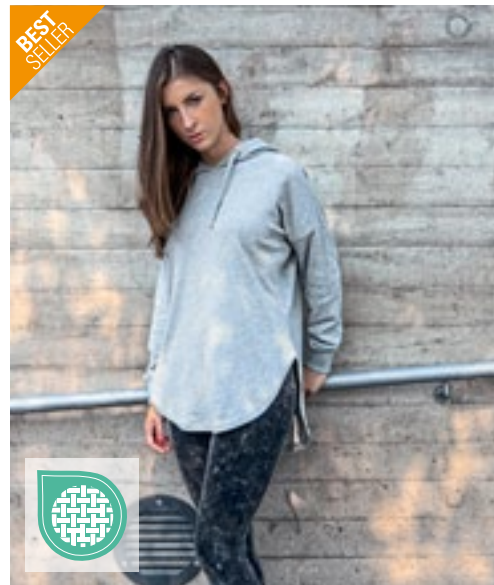

BY037 | BY037 **Ladies' Oversized Hoody**

100% Baumwolle (Grey: 90% Baumwolle / 10% Viskose), (Charcoal: 60% Baumwolle / 40% Polyester)

XS, S, M, L, XL

240 g/m²

Build Your Brand

| | | |
|-------|--------------------|------|
| BLACK | CHARCOAL (HEATHER) | GREY |
|-------|--------------------|------|

Loose Terry | Neutrales Größenlabel ohne Branding | Modisch abgerundeter Saum | Ripp-Bündchen an Ärmelöffnung | Kapuze mit einfacher Teilungsnah | Metall-Ösen an Kapuze mit flachen Kordeln

■ SWEATSHIRTS (HOODED FASHION)



SFM531 | SF531 **Unisex Sustainable Fashion Hoodie**

60% Baumwolle / 40% Polyester
XXS, XS, S, M, L, XL, XXL, 3XL
 260 g/m² SF Men

- BLACK
- HEATHER GREY
- KHAKI
- LIGHT STONE
- STONE BLUE

Regenerierte Baumwolle / recycelter Polyester | Angerautes Fleece-Material | Lockere Unisex-Passform | Eingesetzte Ärmel | Überschnittener Schultern | Droptail-Saum – vorne geschwungen, hinten länger | Ripp-Bündchen | Nackenband und Kapuzenfutter in Single-Jersey-Qualität | Farblich abgestimmte Kordelzüge | Kängorootasche | Ton-in-Ton-Steppnähte | Kein Marken-Etikett vorhanden | Wiederverwertbare, verschleißbare Beutel – zu 100% aus recyceltem Kunststoff



JH305 | JH305 **Women's Relaxed Hoodie**

80% Baumwolle / 20% Polyester (Heather Grey: 75% Baumwolle / 25% Polyester)
XS, S, M, L, XL, XXL
 280 g/m² Just Hoods

- DEEP BLACK
- HEATHER GREY
- NEW FRENCH NAVY

Ringgesponnene Baumwolle | Bequeme Passform | Keine Kordelzüge | Doppel-lagige Kapuze | Ripp-Bündchen und Saum mit Seitenschlitzen | Gebürstetes Innenvlies | Doppelnähte | 100% Baumwollobermaterial | Abreißetikett



JH004 | JH004 **Electric Hoodie**

85% Polyester / 15% Baumwolle
S, M, L, XL, XXL
 280 g/m² Just Hoods

- ELECTRIC GREEN
- ELECTRIC ORANGE
- ELECTRIC PINK
- ELECTRIC YELLOW

Ringgesponnene Baumwolle | Worldwide Responsible Accredited Production (WRAP)-zertifizierte Produktion | Flache Zugkordeln | Kängurutasche | Gebürstetes Innenvlies | Doppelnäht-Details | Gerippte Bündchen und Saum | Leuchtende, auffällige Farben | Leicht heraustrennbares Etikett zum einfachen Umlabeln



JH017 | JH017 **Surf Hoodie**

80% Baumwolle / 20% Polyester
XS, S, M, L, XL, XXL, 3XL
 280 g/m² Just Hoods

- SURF BLUE
- SURF OCEAN
- SURF PINK
- SURF PURPLE
- SURF YELLOW

Zwillingsnadelstich-Detail | Melierter Stoff | Entspannter Schnitt | Doppellagige Kapuze | Kängurutasche | Flache Zugkordeln | Gerippte Ärmelabschlüsse und Saum | Abreißetikett | WRAP-Zertifizierung

BEST
SELLER



ROLY



RY1067 | SU1067

Men's Urban Hooded Sweatshirt

50% Polyester / 50% Baumwolle (Heather Grey: 55% Baumwolle / 40% Polyester / 5% Viskose)

XS, S, M, L, XL, XXL, 3XL, 4XL

280 g/m²

Roly

XS, S, M, L, XL, XXL, 3XL, 4XL

| | |
|------------------------------|--------------------------|
| BLACK 02/HEATHER GREY 58 | HEATHER GREY 58/BLACK 02 |
| NAVY BLUE 55/HEATHER GREY 58 | |

XS, S, M, L, XL, XXL, 3XL

| | |
|-------------------------------|---------------------------------|
| BLACK 02 | BOTTLE GREEN 56/HEATHER GREY 58 |
| GARNET RED 57/HEATHER GREY 58 | HEATHER GREY 58 |
| KELLY GREEN 20/WHITE 01 | LIGHT PINK 48/HEATHER GREY 58 |
| NAVY BLUE 55 | RED 60 |
| RED 60/BLACK 02 | ROYAL BLUE 05 |
| ROYAL BLUE 05/WHITE 01 | SKY BLUE 10/WHITE 01 |
| VENTURE GREEN 152 | WHITE 01 |
| WHITE 01/NAVY BLUE 55 | |

Innen angeraut | Kapuze innen (Single Jersey), Kordelzug und Metall-Ösen in Kontrastfarbe | Nackenband mit Fischgrätmuster | Kängurutasche | 1x1 Ripp-Strick und Elasthan an Ärmelbündchen und Saum | Herausreißbares Label



BEST
SELLER



ROLY



RY1068 | SU1068

Women's Urban Hooded Sweatshirt

50% Polyester / 50% Baumwolle (Heather Grey: 55% Baumwolle / 40% Polyester / 5% Viskose)

S, M, L, XL, XXL

280 g/m²

Roly

| | |
|-------------------------|-------------------------------|
| BLACK 02 | BLACK 02/HEATHER GREY 58 |
| HEATHER GREY 58 | HEATHER GREY 58/BLACK 02 |
| KELLY GREEN 20/WHITE 01 | LIGHT PINK 48/HEATHER GREY 58 |
| NAVY BLUE 55 | NAVY BLUE 55/HEATHER GREY 58 |
| RED 60 | RED 60/BLACK 02 |
| ROSETTE 78/PURPLE 71 | ROYAL BLUE 05 |
| ROYAL BLUE 05/WHITE 01 | SKY BLUE 10/WHITE 01 |
| VENTURE GREEN 152 | WHITE 01 |
| WHITE 01/NAVY BLUE 55 | |

Innen angeraut | Tailliert | Kapuze innen (Single Jersey), Kordelzug und Metall-Ösen in Kontrastfarbe | Nackenband mit Fischgrätmuster | Kängurutasche | Ärmelbündchen und Saum mit 1x1 Ripp-Strick und Elasthan | Ärmelbündchen mit Daumenöffnung | Herausreißbares Label

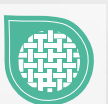

SWEATSHIRTS (HOODED FASHION)



mantis

P04 | M04 Essential Hoodie

80% Baumwolle / 20% Polyester
XS, S, M, L, XL, XXL, 3XL
 280 g/m² Mantis

| | | | |
|-------|------------|----------------------|---------|
| BLACK | BURGUNDY | HEATHER GREY MELANGE | NATURAL |
| NAVY | SOFT OLIVE | SOFT PINK | |

Zertifizierung als Bio-Baumwolle in Arbeit/ recyceltes Polyester (rPET) | Gebürstetes Fleece | Unisex-Style | Eingesetzte Ärmel | Doppellagige Kapuze | Runde Kordeln in gleicher Farbe mit Metall-Enden | Metall-Ösen | Farblich abgestimmtes Fischgrät-Nackenband | Bedruckbarer Einsatz im Nacken | Ripp-Strick an Saum und Ärmelbündchen | Kangorootasche | Abreißbares Nackenetikett | Pflegeetikett mit QR-Code zur Rückverfolgung der Lieferkette und Prüfung der positiven Auswirkungen des Kaufs von Biomaterialien | Pflegeetikett aus Bio-Baumwolle



écologie.
by AMEDIO

EA042 | EA042 Crater Recycled Hoodie

70% Baumwolle / 30% Polyester
XS, S, M, L, XL, XXL
 280 g/m² Ecologie

| | | |
|-------|--------------|------|
| BLACK | HEATHER GREY | NAVY |
|-------|--------------|------|

Recycelte Baumwolle und Polyester | Entspannter Schnitt | Kangorootasche | 2x1 gerippte Ärmelabschlüsse und Saum | Vollständig recyceltes Material | Gebürstetes Innenfleece | Gepeachte Oberfläche | Farblich abgestimmt zu Kordelzügen



INDEPENDENT
TRADING COMPANY

NEW
COLOUR

NP304 | PRM90HT Unisex Midweight French Terry Hooded Pullover

70% Baumwolle / 30% Polyester (Charcoal Heather, Black):
 55% Baumwolle / 45% Polyester)
XS, S, M, L, XL, XXL
 250 g/m² Independent

| | | |
|----------------------|----------------------|------------------|
| BLACK | BURNT ORANGE HEATHER | CHARCOAL HEATHER |
| GOLDEN WHEAT HEATHER | NAVY HEATHER | OATMEAL HEATHER |
| SALT-N-PEPPER | SKY HEATHER | |

Vorgewaschenes Baumwoll-Polyester-Gemisch French Terry | Oberfaden mit 32 Einzelfäden für hervorragende Bedruckbarkeit und Weichheit | Ungefütterte Kapuze | Spaltstich-Doppelnähte | 1x1 Ripp an Ärmelabschlüssen, Bund und seitlichen Einsätzen | Nickel-Ösen in antiker Optik | Zwei flache Zugkordeln (eine in Kontrastfarbe und eine DTM) mit Nickel-Enden in antiker Optik | Medientasche und Öse an der Fronttasche | Daumenlöcher an den Ärmelabschlüssen | Twill-Nackenband | V-Ausschnitt | Schmale Unisex-Passform | Amerikanische Größen, Artikel fällt sehr groß aus



**BEST
SELLER**



JustHoods
RWD

JH003 | JH003

Varsity Hoodie

80% Baumwolle / 20% Polyester (Charcoal (Heather): 52% Baumwolle / 48% Polyester), (Heather Grey: 75% Baumwolle / 25% Polyester)

XS, S, M, L, XL, XXL, 3XL, 4XL, 5XL
280 g/m²

Just Hoods

XS, S, M, L, XL, XXL, 3XL, 4XL, 5XL

| | |
|--------------------------|------------------------------|
| HEATHER GREY/FRENCH NAVY | JET BLACK/FIRE RED |
| JET BLACK/HEATHER GREY | NEW FRENCH NAVY/HEATHER GREY |

XS, S, M, L, XL, XXL

| | |
|------------------------------|---------------------------------|
| BABY PINK/ARCTIC WHITE | BURGUNDY/GOLD |
| CHARCOAL (HEATHER)/JET BLACK | CHARCOAL (HEATHER)/ORANGE CRUSH |
| FIRE RED/ARCTIC WHITE | FIRE RED/JET BLACK |
| HAWAIIAN BLUE/OXFORD NAVY | HEATHER GREY/FIRE RED |
| HOT PINK/FRENCH NAVY | JET BLACK/HOT PINK |
| JET BLACK/KELLY GREEN | JET BLACK/ORANGE CRUSH |
| JET BLACK/PURPLE | JET BLACK/SAPPHIRE BLUE |
| KELLY GREEN/ARCTIC WHITE | NEW FRENCH NAVY/SKY BLUE |
| OXFORD NAVY/HAWAIIAN BLUE | OXFORD NAVY/SUN YELLOW |
| PURPLE/SUN YELLOW | ROYAL BLUE/ARCTIC WHITE |
| ROYAL BLUE/SUN YELLOW | SAPPHIRE BLUE/HEATHER GREY |
| SAPPHIRE BLUE/ORANGE CRUSH | |

XS, S, M, L, XL, XXL, 3XL

| | |
|-----------------------------|----------------|
| BURGUNDY/CHARCOAL (HEATHER) | JET BLACK/GOLD |
| NEW FRENCH NAVY/FIRE RED | |

S, M, L, XL, XXL

| | |
|---------------------------------|-----------------------------|
| ARCTIC WHITE/FRENCH NAVY | CHARCOAL (HEATHER)/BURGUNDY |
| CHARCOAL (HEATHER)/HEATHER GREY | FOREST GREEN/GOLD |
| HEATHER GREY/JET BLACK | HEATHER GREY/SAPPHIRE BLUE |
| JET BLACK/ARCTIC WHITE | JET BLACK/SUN YELLOW |
| OXFORD NAVY/CANDYFLOSS PINK | SKY BLUE/ARCTIC WHITE |



Zwillingsnadelstich-Detail | Doppellagige Kapuze mit kontrastfarbener Innenseite | Gebürstetes Innenvlies | Flache Zugbänder in Kontrastfarbe | Kängurutasche | Worldwide Responsible Accredited Production (WRAP)-zertifizierte Produktion | Gerippte Bündchen und Saum | Einfaches Abreißetikett | Weiches Baumwollgewebe sorgt für eine ideale Druckoberfläche



JAMES & NICHOLSON
by d&se

JN961 | JN961

Men's Lifestyle Hoody

80% Baumwolle / 20% Polyester

S, M, L, XL, XXL, 3XL

280 g/m²

James&Nicholson

| | |
|--------------------|------------------------|
| BLACK/GREY HEATHER | COBALT/GREY HEATHER |
| GREEN/NAVY | GREY MELANGE/NAVY |
| NAVY/COBALT | OFF WHITE/GREY HEATHER |
| RED/GREY HEATHER | |



Kapuzen-Sweatshirt mit modischen Kontrastnähten | Hochwertige, weiche Sweat-Qualität, innen angeraut | Bündchen mit Elasthan | Flatlocknähte in Kontrastfarbe | Doppellagige Kapuze innen und Kordel in Kontrastfarbe | Kängurutasche | Gekämmte, ringgesponnene Baumwolle

JN960 | JN960

Ladies' Lifestyle Hoody

80% Baumwolle / 20% Polyester

S, M, L, XL, XXL

280 g/m²

James&Nicholson

| | |
|------------------------|---------------------|
| BLACK/GREY HEATHER | COBALT/GREY HEATHER |
| DARK ORANGE/NAVY | GREEN/NAVY |
| GREY MELANGE/NAVY | NAVY/COBALT |
| OFF WHITE/GREY HEATHER | RED/GREY HEATHER |



Kapuzen-Sweatshirt mit modischen Kontrastnähten | Hochwertige, weiche Sweat-Qualität, innen angeraut | Bündchen mit Elasthan | Flatlocknähte in Kontrastfarbe | Doppellagige Kapuze innen und Kordel in Kontrastfarbe | Kängurutasche | Leicht tailliert, lässiger Schnitt | Gekämmte, ringgesponnene Baumwolle



SWEATSHIRTS (HOODED FASHION)



miners
mate

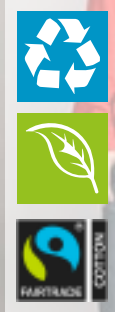

MY612 | MY612 **my pure mate - Unisex Hoody**

Uni Farben: 80% Baumwolle / 20% Polyester; Heather Grey: 75% Baumwolle / 15% Polyester / 10% Viskose

XXS, XS, S, M, L, XL, XXL, 3XL

300 g/m²

Miners mate pure mate



Gekämmte, ringgesponnene, Fairtrade-zertifizierte Bio-Baumwolle und recycelter Polyester | 3-lagiger Sweatshirtstoff mit einer 100% Fair Trade zertifizierten Bio-Baumwolle, Oberfläche für ein gutes Druckergebnis | Zeitgemäßer Schnitt mit Seitennaht für modernes Design | Innen angeraut, für ein angenehm weiches Tragegefühl | Set-In Ärmel mit 2x1 Ripp-Bündchen | Modisch vorverlegte Schulternaht für hohen Tragekomfort | 3-teilige Kapuze für eine gute Veredelung auf dem mittleren Panel | Breite, gleichfarbige Kordel | Verdeckte Nackennaht | Seitliche eingesetzte Taschen für größtmögliche bedruckbare Fläche vorne | Tear Away: das Markenlabel ist heraus-trennbar und gleichzeitig kann man das 3-lagige Etikett mit Angaben zur Zertifizierung beibehalten | Neutrales Größenetikett seitlich versetzt in der Nackennaht



HENBURY



W841 | H841 **Unisex Sustainable Hoodie**

60% Baumwolle / 40% Polyester

XS, S, M, L, XL, XXL, 3XL, 4XL

300 g/m²

Henbury



Regenerierte Baumwolle / recyceltes Polyester | Regular Passform | Angerautes Fleece-Material | Eingesetzte Ärmel | 3-teilige Kapuze mit Kordelzug und Metallenden | Gerippte Bündchen und Säume | V-Einsatz am Ausschnitt | Henbury-Etikett zum Abtrennen | Biologisch abbaubare Taschen | Aufgrund von unterschiedlichem Recyclingmaterial können sich Abweichungen bei den Farben der Chargen ergeben



BEST SELLER

BUILD YOUR BRAND BASIC



BYBB006 | BB006 **Basic Oversize Hoody**

80% Baumwolle / 20% Polyester

XS, S, M, L, XL, XXL, 3XL, 4XL, 5XL

330 g/m²

Build Your Brand Basic



Übergroßer Schnitt | Weicher Baumwoll-Mix | Kapuze lässt sich mittels Kordelzug mit an den Enden eingefassten Bändern verstellen | Kängurutasche | Breite Bündchen an Ärmeln und Saum | Nur ein Größenetikett - für einfaches Rebranding

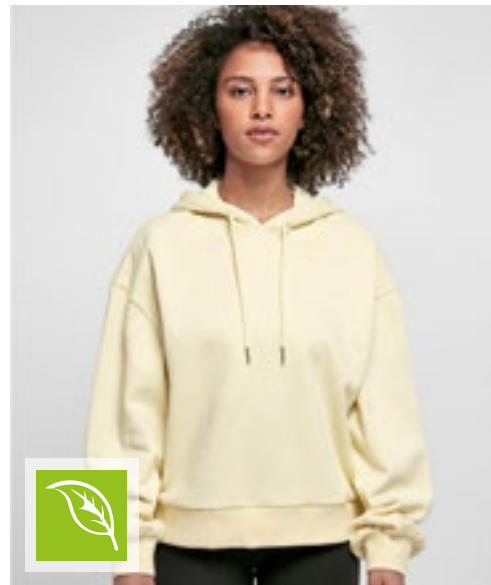

BUILD YOUR BRAND

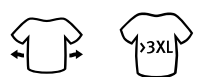

BY183 | BY183 **Ladies' Organic Oversized Hoody**

100% Baumwolle

XS, S, M, L, XL, XXL, 3XL, 4XL, 5XL

300 g/m²

Build Your Brand



Bio-Baumwolle, innen gebürstet | Oversized fit | Überschnittene Schultern | Extra weite Ärmel | Breite, gerippte Bündchen und Saum | Flauschige Kapuze



BY191 | BY191

Acid Washed Oversize Hoody

100% Baumwolle, Ribbündchen: 95% Baumwolle / 5% Elasthan
XS, S, M, L, XL, XXL, 3XL, 4XL, 5XL
300 g/m²

Build Your Brand

ASPHALT BLACK U. BEIGE

Oversized fit | Terry | 1x1 Rib | Acid Waschung | Überschnittene Schultern | Kapuze mit einer mittigen Trennungsnaht, ohne Kordeln | Mit Ribpbündchen und Saum



BY194 | BY194

Ladies' Acid Washed Oversize Hoody

100% Baumwolle, Ribbündchen: 95% Baumwolle / 5% Elasthan
XS, S, M, L, XL, XXL, 3XL, 4XL, 5XL
300 g/m²

Build Your Brand

ASPHALT BLACK

Oversized fit | Terry | 1x1 Rib | Acid Waschung | Kapuze | Kängurutasche

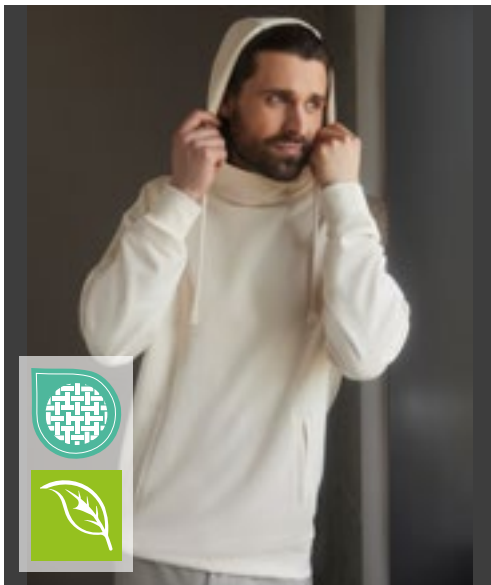

Z209M | R-209M-0

Pure Organic High Collar Hooded Sweat

100% Baumwolle
XS, S, M, L, XL, XXL, 3XL
300 g/m²

Russell Pure Organic

AQUA BLACK BURGUNDY DARK OLIVE
FRENCH NAVY NATURAL STONE WHITE

Zeitgemäßer Schnitt und modernes Design | Twill-Terry, nicht angeraut | Label free: Größenetikett im Nacken (inkl. Produktnummer) | Lycra® im Bund und an den Ärmelbündchen | Doppelte Decknähte | Passendes Nackenband in Fischgrät-Optik | Abgesetzte Eingriffstaschen | Robuste Kapuzenkordeln aus 100% Baumwolle | „Hoher-Kragen“-Konstruktion mit 2-teiliger Verarbeitung für eine bessere Druckpositionierung | Weich gefütterte Kapuze | Halbmond im Nackenbereich



BY098 | BY098

Sweat Pull Over Hoody

65% Baumwolle / 35% Polyester
S, M, L, XL, XXL, 3XL, 4XL, 5XL
300 g/m²

Build Your Brand

BLACK SAND

Dekorative Brusttasche | Kordelzug am Bündchen | Kapuze mit innenliegendem Kragen | Weicher Baumwoll-Mix

SWEATSHIRTS (HOODED FASHION)



BEST SELLER

JustHoods
RWD



JH021 | JH021 **Cross Neck Hoodie**

70% Baumwolle / 30% Polyester (Charcoal (Heather): 52% Baumwolle / 48% Polyester), (Heather Grey, Black Smoke: 65% Baumwolle / 35% Polyester)

XS, S, M, L, XL, XXL

330 g/m²

Just Hoods

| | | | |
|-------------|-------------------|--------------------|------------------|
| BABY PINK | BLACK SMOKE | CHARCOAL (HEATHER) | DIGITAL LAVENDER |
| DUSTY GREEN | DUSTY PINK | GINGER BISCUIT | HEATHER GREY |
| JET BLACK | NUDE | OXFORD NAVY | PEPPERMINT |
| SKY BLUE | VANILLA MILKSHAKE | | |

Schwerer Kapuzenpulli | Überkreuz-Nackendetail | Zwillingsnadelstich-Detail | 3-teilige Kapuze aus doppellagigem Gewebe | Flache Zugkordeln | Gerippte Ärmelabschlüsse und Saum | Kängurutasche | Gebürstetes Innenvlies | Weiches Baumwollgewebe sorgt für eine ideale Druckoberfläche | Leicht heraustrennbares Etikett zum einfachen Umlabeln | Daumenlöcher an Ärmelbündchen



JustHoods
RWD



JH100 | JH100 **Chunky Hoodie**

80% Baumwolle / 20% Polyester (Charcoal (Heather): 52% Baumwolle / 48% Polyester), (Heather Grey: 75% Baumwolle / 25% Polyester)

XS, S, M, L, XL, XXL

400 g/m²

Just Hoods

| | | | |
|--------------------|--------------|-----------|-------------|
| CHARCOAL (HEATHER) | HEATHER GREY | JET BLACK | OXFORD NAVY |
|--------------------|--------------|-----------|-------------|

Ringspinn-Baumwolle | Overlock-Ziernähte überall | Doppellagige Kapuze mit Innenseite aus strukturiertem Stoff in Heather Grey | Weiße, breite, flache Zugkordel an der Kapuze | Kängurutasche | Tief gerippte Bündchen und Saum | Gebürstetes Innenvlies | Weiches Baumwollgewebe sorgt für eine ideale Druckoberfläche | Worldwide Responsible Accredited Production (WRAP)-zertifizierte Produktion | Einfaches Abreißetikett | Moderne Seiteneinsätze | Seitentaschen

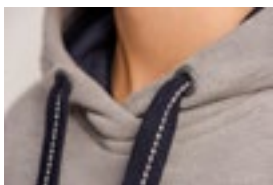

HRM
Styled to impress, made to last

BEST SELLER



HRM900 | 900 **Unisex Sweat Hoody**

80% Baumwolle / 20% Polyester (Grey Melange: 90% Baumwolle / 10% Viskose)

XS, S, M, L, XL, XXL, 3XL, 4XL, 5XL, 6XL

320 g/m²

HRM

XS, S, M, L, XL, XXL, 3XL, 4XL, 5XL, 6XL

| | | |
|-------|--------------|-----------|
| BLACK | BOTTLE GREEN | DARK GREY |
| DENIM | GREY MELANGE | NAVY |
| OLIVE | SAND | SKY BLUE |
| STONE | | |

XS, S, M, L, XL, XXL, 3XL, 4XL, 5XL

| | | |
|------------|-----------|-----|
| OFF WHITE | RASPBERRY | RED |
| ROYAL BLUE | | |

Weiches Mischgewebe | Modischer, körperbetonter Schnitt | Sehr glatte Oberflächenstruktur mit angerauter Innenseite | Kapuze mit mittig bestickter, flacher Kontrast-Kordel und Kontrast-Innenfutter | Beidseitig je eine HRM-Metall-Öse | Verstärktes, farblich passendes Nackenband | Saum und Abschluss von Taschen und Ärmeln aus elastischen 2x2 Ripp-Strick-Bündchen | Labelfrei | Gewebtes Fair4All Flaglabel in der linken Seitennaht | BSCI zertifizierte Produktion



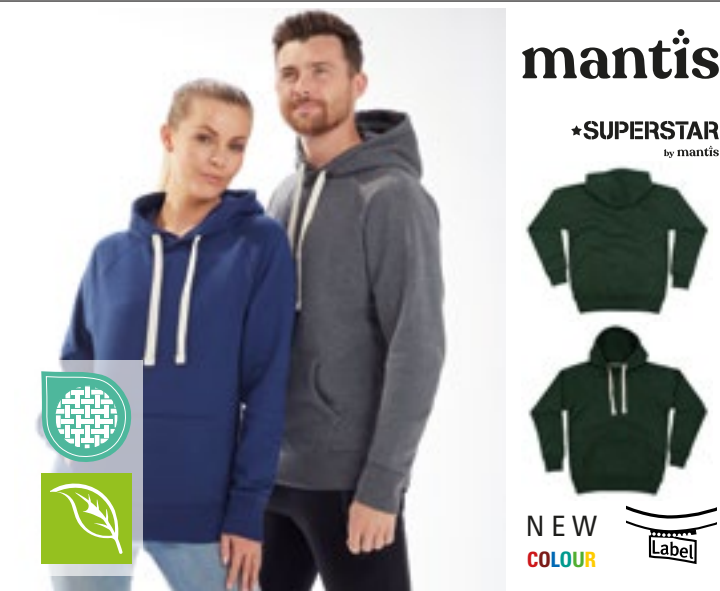

P73 | M73 The Superstar Hoodie

80% Baumwolle / 20% Polyester
S, M, L, XL, XXL
330 g/m²

Mantis

| | | | |
|------------|-----------------------|--------------|----------------------|
| BLACK | CHARCOAL GREY MELANGE | FOREST GREEN | HEATHER GREY MELANGE |
| SWISS NAVY | | | |

Zertifizierung als Bio-Baumwolle in Arbeit | Kängurutaschen | Sehr weiches Tragegefühl | Abreißbares Größenetikett | Breite, elastische 2x2 Ripp-Bündchen an Ärmeln und Saum | Raglan-Ärmel | Flacher, breiter Kordelzug an Kapuze in Kontrastfarbe „Offwhite“ | Weiche „Pfirsichhaut“-Oberfläche und innen angeraut für ein weiches Gefühl | 3-teilige Kapuze mit Waffelstruktur-Futter

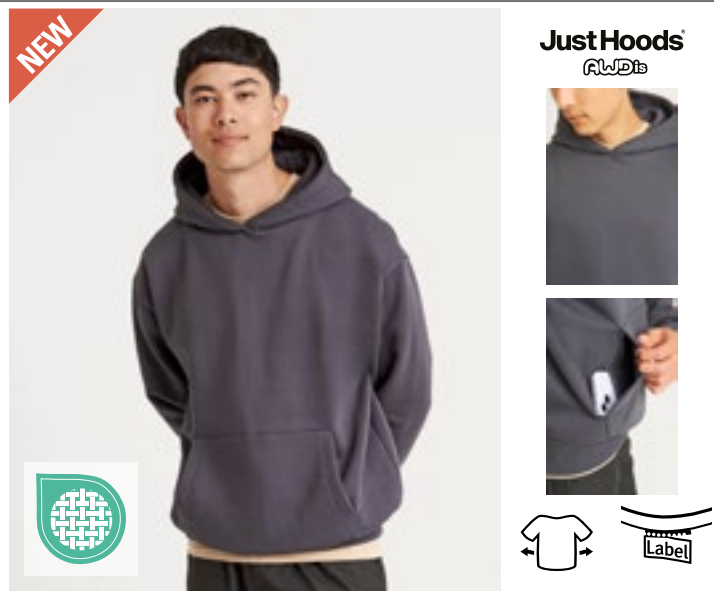

JH120 | JH120 Heavyweight Signature Hoodie

70% Baumwolle / 30% Polyester (Heather Grey: 60% Baumwolle / 40% Polyester)
XS, S, M, L, XL, XXL, 3XL
440 g/m²

Just Hoods

| | | | |
|----------------|--------------|---------------|-----------------|
| DEEP BLACK | HEATHER GREY | NATURAL STONE | NEW FRENCH NAVY |
| SOLID CHARCOAL | | | |

Ringgesponnene Baumwolle / recycelter Polyester | Oversize-Passform | Schweres Material | Doppellagige Kapuze mit drei Segmenten | Kängurutasche mit Handy-Innentasche | Keine Kordelzüge | Gerippte Ärmelabschlüsse und Saum | Gebürstetes Innenvlies | 100% Baumwollobermaterial | Abreißetikett



BY162 | BY162 Ultra Heavy Cotton Box Hoody

100% Baumwolle
XS, S, M, L, XL, XXL, 3XL, 4XL, 5XL
460 g/m²

Build Your Brand

XS, S, M, L, XL, XXL, 3XL, 4XL, 5XL

| | | | |
|-------------|---------------|------------------|------------|
| BARK | BERYL BLUE | BLACK | CITY RED |
| COBALT BLUE | DARK GREY | FORGOTTEN ORANGE | GREY |
| LIGHT MINT | LILAC | MAGNET | OCEAN BLUE |
| OLIVE | READY FOR DYE | RETRO GREEN | SAND |
| U. BEIGE | VINTAGE BLUE | WHITE | |

XS

GREEN

Großer Herren Hoodie mit extra schwerem und gemütlichem Stoff | French Terry | Urban Fit (fällt noch großzügiger aus als Oversize Fit) | Känguru-Tasche und Kapuze | Breite Rippenbündchen an Ärmeln und Saum | Ready For Dye: ungebleichte/ungefärbte Baumwolle



KK336 | KK336 Regular Fit 1/4 Zip Hoodie

80% Baumwolle / 20% Polyester
XS, S, M, L, XL, XXL
280 g/m²

Kustom Kit

| | | | |
|-------|-----------|--------------|------|
| BLACK | DARK GREY | HEATHER GREY | NAVY |
|-------|-----------|--------------|------|

Passform Regular | 100% Baumwolloberfläche | Einfarbige Kapuze mit Jersey-futter | Gewebtes Klebeband in Eigenfarbe am Nacken und an der Rückseite des Reißverschlusses | Versiegelte Schulternähte | Doppelschichtige Stulpe mit durchgestepter Nadel und Schweißnaht mit Doppelnähten | Doppelnähte an Armausschnitten und Schultern | Kängurutasche | Zentraler ¼-Metallreißverschluss mit Metallschieber | Passende Metallösen | Flache, gleichfarbige Kordel mit Metallenden | Heraustrennbare Nackenetikett

SWEATSHIRTS (HOODED FASHION)



**BEST
SELLER**



NP380 | IND4000C **Men's Heavyweight Hooded Pullover**

70% Baumwolle / 30% Polyester (Heather Farben: 52% Baumwolle / 48% Polyester), (Camo Farben: 75% Baumwolle / 25% Polyester)

XS, S, M, L, XL, XXL, 3XL, 4XL

330 g/m²

Independent

XS, S, M, L, XL, XXL, 3XL, 4XL

| | | | | | | |
|----------------------------------|------------------|---------------|---------------|--------------------|-------------------------|------------------|
| BLACK | CHARCOAL HEATHER | GREY HEATHER | NAVY | WHITE | | |
| XS, S, M, L, XL, XXL, 3XL | | | | | | |
| ALPINE GREEN | ARMY | ARMY CAMO | BLACK CAMO | BLUE AQUA | BONE | CHARCOAL (SOLID) |
| CHARCOAL HEATHER/BLACK | DARK GREEN | FOREST CAMO | GOLD | GREY HEATHER/BLACK | GREY HEATHER/SLATE BLUE | GUNMETAL HEATHER |
| LAVENDER | LIGHT PINK | LIGHT YELLOW | MARDON | MINT | PEACH | RED |
| ROYAL | SADDLE | SAFETY ORANGE | SAFETY YELLOW | SANDSTONE | SLATE BLUE | SNOW CAMO |
| TIGER CAMO | | | | | | |

Oberfaden aus 100% Baumwolle mit 32 Einzelfäden für hervorragende Bedruckbarkeit und Weichheit | Hinweis: Die Farbvariante Heather besteht nicht aus 100% Baumwolle | Kapuze mit Fleecefutter | Alle Nähte in Spaltstich-Doppelnah-Ausführung | Twill-Nackenband | 1x1 Ripp-Strick an Ärmelbündchen und Taillebund | Nickel-Ösen



Just Hoods
RWD



JH022 | JH022 **Tie-Dye Hoodie**

80% Baumwolle / 20% Polyester
XS, S, M, L, XL, XXL
280 g/m²

Just Hoods



Ringgesponnene Baumwolle | Entspannter Schnitt | Zwillingsnadelstich-Detail | Doppellagige Kapuze mit rundem Zugband | Kängurutasche | Gebürstetes Innenvlies | Gerippte Ärmelabschlüsse und Saum | Tie-Dye-Design | Jedes Kleidungsstück ist ein Unikat | Pip-Etikett mit Größenangabe



Just Hoods
RWD



JH014 | JH014 **Camo Hoodie**

70% Baumwolle / 30% Polyester
XS, S, M, L, XL, XXL
280 g/m²

Just Hoods



Zwillingsnadelstich-Detail | Klassischer, durchgehender Camouflage-Druck | Doppellagige Kapuze | Flache Zugkordeln | Gebürstetes Innenvlies | Gerippte Ärmelabschlüsse und Saum | Weiches Baumwollgewebe sorgt für eine ideale Druckoberfläche | Leicht heraustrennbares Etikett zum einfachen Umlabeln | Worldwide Responsible Accredited Production (WRAP)-zertifizierte Produktion



BURNSIDE



BU8603 | 8603 **Printed Striped Marl Pullover**

55% Baumwolle / 45% Polyester
S, M, L, XL, XXL, 3XL
280 g/m²

Burnside



Abgesteppter V-Ausschnitt passend zur Kapuze | Tunnelzug-Kapuze, gerippte Ärmelabschlüsse und Saum in Schwarz | Kängurutaschen | Handytasche mit Reißverschluss



SOL'S
the fair spirit



L03818 | 03818 **Unisex Collins Hooded Sweatshirt**

80% Baumwolle / 20% Polyester
XS, S, M, L, XL, XXL, 3XL
280 g/m²

SOL'S



Unisex | Gekämmte Bio-Baumwolle / Recyceltes Polyester | 3-farbig, Farbblocks | Kangorootasche | Gefütterte Kapuze mit Kordel | Kragen, Ärmelbündchen und Saum gerippt | Halbmondpasse auf der Krageninnenseite | Nackenband | Brushed Fleece | Lässig komfortable Schnittform



Just Hoods
RWD



JH009 | JH009 **Baseball Hoodie**

80% Baumwolle / 20% Polyester (Charcoal (Heather): 52% Baumwolle / 48% Polyester), (Heather Grey: 75% Baumwolle / 25% Polyester), (Camo Farben: 70% Baumwolle / 30% Polyester)

S, M, L, XL, XXL
280 g/m²

Just Hoods



Doppelnah-Details | Kontrastfarbene Raglan-Ärmel | Doppellagige Kapuze | Flache Zugbänder in Kontrastfarbe | Gerippte Ärmelabschlüsse und Saum | Gebürstetes Innenvlies | Weiches Baumwollgewebe sorgt für eine ideale Druckoberfläche | Leicht heraustrennbares Etikett zum einfachen Umlabeln | Worldwide Responsible Accredited Production (WRAP)-zertifizierte Produktion

SWEATSHIRTS (HOODED FASHION)

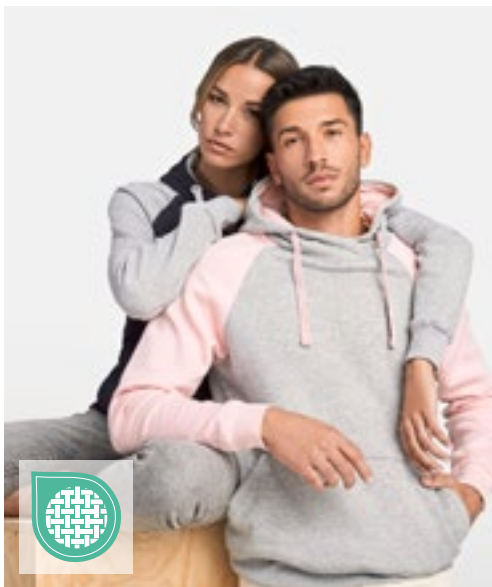

ROLY

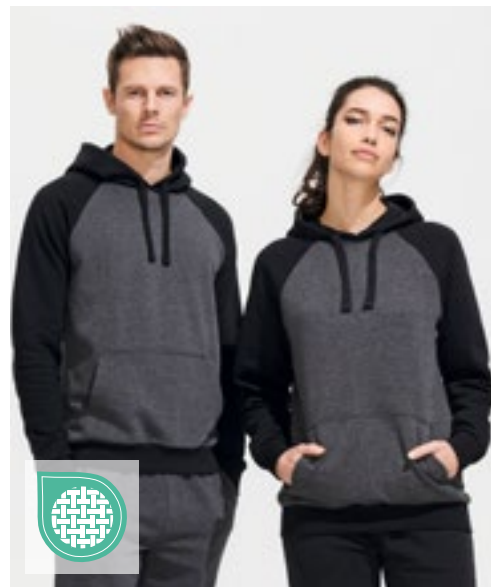

SOL'S
the fair spirit



RY1058 | SU1058

Badet Hooded Sweatshirt

50% Baumwolle / 50% Polyester (Heather Grey: 55% Baumwolle / 40% Polyester / 5% Viskose)

XS, S, M, L, XL, XXL, 3XL

280 g/m²

Roly

| | | |
|-------------------------------|-------------------------------|---------------------------------|
| BLACK 02/HEATHER GREY 58 | HEATHER GREY 58/BLACK 02 | HEATHER GREY 58/BOTTLE GREEN 56 |
| HEATHER GREY 58/GARNET RED 57 | HEATHER GREY 58/LIGHT PINK 48 | HEATHER GREY 58/PURPLE 71 |
| HEATHER GREY 58/RED 60 | HEATHER GREY 58/ROYAL BLUE 05 | NAVY BLUE 55/HEATHER GREY 58 |

L02998 | 02998

Unisex Seattle Sweat

Außen: 100% Baumwolle, Innen: 80% Baumwolle / 20% Polyester (Grey/Navy, Grey/Burgundy: 75% Baumwolle / 20% Polyester / 5% Viskose), (Charcoal Melange/Black: 60% Baumwolle / 40% Polyester)

XS, S, M, L, XL, XXL, 3XL

280 g/m²

SOL'S

| | | |
|-----------------------------|-----------------------|--------------------------|
| CHARCOAL GREY MELANGE/BLACK | GREY MELANGE/BURGUNDY | GREY MELANGE/FRENCH NAVY |
| RED/FRENCH NAVY | WHITE/FRENCH NAVY | |

Unisex Sweatshirt zweifarbig | Kapuze mit gekreuzten Kragen und Metallösen | Kapuze innen Single Jersey | Kordelzug und Raglanärmel in Kontrastfarbe | Kängurutasche | 1x1 Rippstrick mit Elasthan an Ärmelbündchen und Saum | Innen angeraut | Herausreißbares Label

Fleece-Material mit geringer Schrumpfung (280); 80% Ringspun-Baumwolle / 20% Polyester; angerautes Futter; Außen: 100% Baumwolle | 2-farbig | Raglan-Ärmel | Kängurutasche an der Vorderseite | Ripp an Bündchen und Saum | Gefütterte Kapuze, mit Kordel verstellbar | Nackenband | Kein Label | Geschnitten und genäht



BUILD YOUR BRAND



BY077 | BY077

Raglan Hoody

65% Baumwolle / 35% Polyester

S, M, L, XL, XXL

250 g/m²

Build Your Brand

| | |
|--------------------------|--------------------|
| BLACK/CHARCOAL (HEATHER) | HEATHER GREY/BLACK |
|--------------------------|--------------------|

Neutrales Größenlabel ohne Branding | Für Nackendruck geeignet | Raglan-Ärmel | Nackenband | Ripp-Bündchen an den Ärmeln, am Saum und den Öffnungen der Kängurutasche | Kapuze mit Kordel und Metall-Ösen | Halbmond im Nacken | Normal geschnitten



BUILD YOUR BRAND BASIC



BYBB005 | BB005

Basic Raglan Hoody

50% Baumwolle / 50% Polyester

XS, S, M, L, XL, XXL, 3XL, 4XL, 5XL

270 g/m²

Build Your Brand Basic

| | |
|--------------------|----------------|
| BLACK/RED | CHARCOAL/BLACK |
| HEATHER GREY/BLACK | NAVY/BURGUNDY |
| WHITE/BLACK | |

Farblich abgesetzte Raglan-Ärmel | Verstellbare Kapuze | Großzügige Kängurutasche | Gerippte Abschlüsse | Nur ein Größenetikett - für einfaches Rebranding



TEE JAYS



TJ5432 | 5432

Two-Tone Hooded Sweatshirt

70% Baumwolle / 30% Polyester

S, M, L, XL, XXL, 3XL

310 - 320 g/m²

Tee Jays

| | |
|--------------------------------|-------------------|
| HEATHER GREY/DARK GREY (SOLID) | HEATHER GREY/NAVY |
|--------------------------------|-------------------|

Hochwertiger, gerippter Stoff mit Elasthan | Große Vordertasche | Innen gebürstet | Doppelt genäht



BEST SELLER

miners mate



MY610 | MY610 my mate - Men's Hoody

Uni Farben: 80% Baumwolle / 20% Polyester; Heather Farben: 60% Baumwolle / 40% Polyester; Heather Grey: 85% Baumwolle / 15% Viskose

S, M, L, XL, XXL, 3XL
300 g/m² Miners mate

| | | |
|-------------------------|---------------------------|-------------------------|
| BLACK/HEATHER BLACK | BURGUNDY/HEATHER BURGUNDY | GREY SOLID/HEATHER GREY |
| HEATHER GREY/GREY SOLID | NAVY/HEATHER NAVY | OLIVE/HEATHER OLIVE |

Klassische Passform | Ringgesponnene Baumwolle | 3-lagige Sweatware, innen weich angeraut, mit einer 100% Baumwoll-Oberfläche | Gleichfarbige Kordel | 2x1 Ripp an Ärmel- und Bundabschluss | Kängurutasche | Entfernbares miners mate Etikett | Neutrales Größenetikett im Bund, seitlich versetzt | Einlaufvorbehandelt und Enzymgewaschen



miners mate



MY620 | MY620 my mate - Ladies' Hoody

Uni Farben: 80% Baumwolle / 20% Polyester; Heather Farben: 60% Baumwolle / 40% Polyester; Heather Grey: 85% Baumwolle / 15% Viskose

XS, S, M, L, XL, XXL
300 g/m² Miners mate

| | | |
|-------------------------|---------------------------|-------------------------|
| BLACK/HEATHER BLACK | BURGUNDY/HEATHER BURGUNDY | GREY SOLID/HEATHER GREY |
| HEATHER GREY/GREY SOLID | NAVY/HEATHER NAVY | OLIVE/HEATHER OLIVE |

Klassische Passform | Ringgesponnene Baumwolle | 3-lagige Sweatware, innen weich angeraut, mit einer 100% Baumwoll-Oberfläche | Gleichfarbige Kordel | 2x1 Ripp an Ärmel- und Bundabschluss | Kängurutasche | Entfernbares miners mate Etikett | Neutrales Größenetikett im Bund, seitlich versetzt | Einlaufvorbehandelt und Enzymgewaschen



miners mate

MY611 | MY611 my mate - Men's No Pocket Hoody

Uni Farben: 80% Baumwolle / 20% Polyester; Heather Farben: 60% Baumwolle / 40% Polyester; Heather Grey: 85% Baumwolle / 15% Viskose

S, M, L, XL, XXL, 3XL
300 g/m² Miners mate

| | |
|-------------------------|---------------------------|
| BLACK/HEATHER BLACK | BURGUNDY/HEATHER BURGUNDY |
| GREY SOLID/HEATHER GREY | HEATHER GREY/GREY SOLID |
| NAVY/HEATHER NAVY | OLIVE/HEATHER OLIVE |



Klassische Passform | Ringgesponnene Baumwolle | 3-lagige Sweatware, innen weich angeraut, mit einer 100% Baumwoll-Oberfläche | Gleichfarbige Kordel | 2x1 Ripp an Ärmel- und Bundabschluss | Entfernbares miners mate Etikett | Neutrales Größenetikett im Bund, seitlich versetzt | Einlaufvorbehandelt und Enzymgewaschen

MY621 | MY621 my mate - Ladies' No Pocket Hoody

Uni Farben: 80% Baumwolle / 20% Polyester; Heather Farben: 60% Baumwolle / 40% Polyester; Heather Grey: 85% Baumwolle / 15% Viskose

XS, S, M, L, XL, XXL
300 g/m² Miners mate

| | |
|-------------------------|---------------------------|
| BLACK/HEATHER BLACK | BURGUNDY/HEATHER BURGUNDY |
| GREY SOLID/HEATHER GREY | HEATHER GREY/GREY SOLID |
| NAVY/HEATHER NAVY | OLIVE/HEATHER OLIVE |



Klassische Passform | Ringgesponnene Baumwolle | 3-lagige Sweatware, innen weich angeraut, mit einer 100% Baumwoll-Oberfläche | Gleichfarbige Kordel | 2x1 Ripp an Ärmel- und Bundabschluss | Entfernbares miners mate Etikett | Neutrales Größenetikett im Bund, seitlich versetzt | Einlaufvorbehandelt und Enzymgewaschen



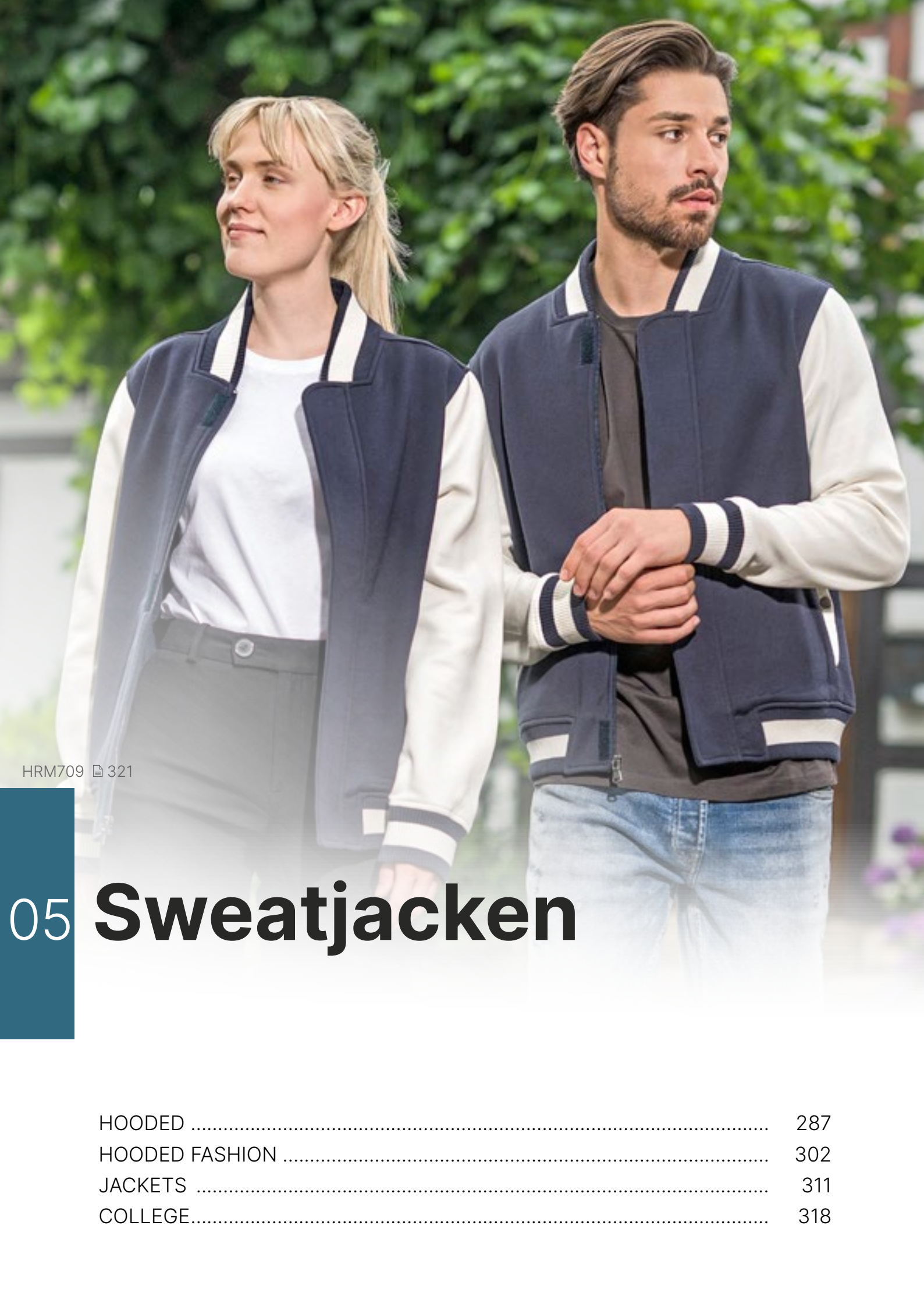

HRM709 321

05

Sweatjacken

| | |
|----------------------|-----|
| HOODED | 287 |
| HOODED FASHION | 302 |
| JACKETS | 311 |
| COLLEGE..... | 318 |

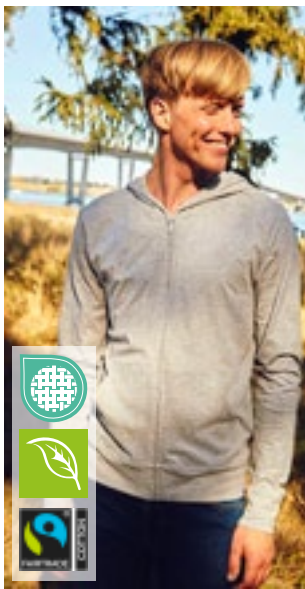

Neutral.
Certified Responsibility™



NE62301 | O62301

Unisex Jersey Hoodie With Zip

100% Baumwolle
XS, S, M, L, XL, XXL, 3XL
155 g/m²

Neutral

| | | |
|-------|------------|----------|
| BLACK | BORDEAUX | MILITARY |
| NAVY | SPORT GREY | WHITE |

Fairtrade-zertifizierte Baumwolle | Zertifizierte, gekämmte Bio-Baumwolle | Single Jersey Strick | Kangorootasche | Passender und verborgener YKK-Reißverschluss | Nackenband innen | Doppelt gefützte Kapuze



SOL'S
the fair spirit



NEW
601 COLOUR

L01714 | 01714

Stone Sweat

50% Baumwolle / 50% Polyester
XS, S, M, L, XL, XXL, 3XL
260 g/m²

SOL'S

| | | |
|----------------|------------------|-------------|
| BLACK | CHARCOAL MELANGE | FRENCH NAVY |
| GREY MELANGE | KELLY GREEN | RED |
| ROYAL BLUE 241 | WHITE | |

Unisex | Ringgesponnene Baumwolle | Eingesetzte Ärmel | 2 Kängurutaschen | Kapuze mit Ton-in-Ton Kordel | Gerade geschnittene Passform | Brushed Fleece | Ripp an Bündchen und Saum | Schlauchware



BUILD YOUR BRAND



Label

BY069 | BY069

Ladies' Terry Zip Hoody

Black: 95% Baumwolle / 5% Elasthan; Charcoal: 57% Baumwolle / 38% Polyester / 5% Elasthan
XS, S, M, L, XL
260 g/m²

Build Your Brand

| | |
|-------|--------------------|
| BLACK | CHARCOAL (HEATHER) |
|-------|--------------------|

Neutrales Größenlabel ohne Branding | Für Nackendruck geeignet | Nackenband | Rippbündchen an Ärmelöffnung und Saum | Kapuze mit Kordel | Halbmond im Nacken | Normal geschnitten



B&C
BE INSPIRED



BCWUI25 | WUI25

ID.205 Sweat-Jacket 50/50

50% Baumwolle / 50% Polyester
XS, S, M, L, XL, XXL
270 g/m²

B&C

| | | | |
|------------|-------|--------------|------|
| ANTHRACITE | BLACK | HEATHER GREY | NAVY |
| RED | | | |

Kapuzen-Jacke mit durchgehendem Reißverschluss | Unisex-Style | Voluminöser Griff | Flauschiges Innenfutter | Neutrales Größenlabel ohne Branding | Saum und Ärmelbündchen aus 1x1-Elasthan-Ripp-Strick | Versetzte Doppelnähte am Armeinlass | Kangorootasche | 2-teilige, gefütterte Kapuze mit gleichfarbigem, runden Kordelzug | Robuster, hochwertiger Spiral-Reißverschluss in der gleichen Farbe mit Metallschieber und-schiebergriff | Regular Passform | Eingesetzte Ärmel | Seitennähte | Angeraute Fleece-Innenseite | B&C Collection ist Mitglied der Fair Wear Foundation



JHK
T-SHIRT



JHK425 | SWHOODECO

Unisex Hooded Full Zip Sweat Fuji

80% Baumwolle / 20% Polyester (Grey Melange: 63% Baumwolle / 21% Polyester / 16% Viskose), (Dark Grey Melange: 60% Polyester / 40% Baumwolle)
XS, S, M, L, XL, XXL, 3XL
275 g/m²

JHK

| | | | |
|-------------|-------------------|------------|--------------|
| BUTTERCREAM | DARK GREY MELANGE | EUCALYPTUS | GREY MELANGE |
| NAVY | STEEL BLUE | WHITE | |

Bio-Baumwolle / recyceltes Polyester | Farblich abgestimmter Kordelzug | 2-Wege-Reißverschluss | Kängurutasche für zusätzlichen Stauraum | Ärmelabschlüsse und unterer Saum in 2x1-Ripp mit Elasthan

■ SWEATJACKEN (HOODED)



BUILD YOUR BRAND BASIC



BYBB008 | BB008 Basic Zip Hoody

50% Baumwolle / 50% Polyester
XS, S, M, L, XL, XXL, 3XL, 4XL, 5XL
270 g/m²

Build Your Brand Basic

| | | | |
|-------|----------|--------------|------|
| BLACK | CHARCOAL | HEATHER GREY | NAVY |
| OLIVE | | | |

Regular Fit | Breite Bündchen am Saum | Reißverschluss | Kapuze durch Kordelzug verstellbar | Aufgesetzte Kängurutasche



BUILD YOUR BRAND BASIC



BYBB009 | BB009 Ladies Basic Zip Hoody

50% Baumwolle / 50% Polyester
XS, S, M, L, XL, XXL, 3XL, 4XL, 5XL
270 g/m²

Build Your Brand Basic

| | | | |
|-------|----------|--------------|------|
| BLACK | CHARCOAL | HEATHER GREY | NAVY |
| OLIVE | | | |

Regular Fit | Breite Bündchen am Saum | Reißverschluss | Kapuze durch Kordelzug verstellbar | Aufgesetzte Kängurutasche

GILDAN®



G18600 | 18600 Heavy Blend™ Adult Full Zip Hooded Sweatshirt

50% Baumwolle / 50% Polyester
S, M, L, XL, XXL, 3XL, 4XL, 5XL
271 g/m²

Gildan

| | | | |
|---------------------------------|---------------|----------------------|------------------|
| S, M, L, XL, XXL, 3XL, 4XL, 5XL | BLACK | NAVY | RED |
| | ROYAL | SPORT GREY (HEATHER) | |
| S, M, L, XL, XXL, 3XL | ASH (HEATHER) | CAROLINA BLUE | DARK CHOCOLATE |
| | DARK HEATHER | FOREST GREEN | GRAPHITE HEATHER |
| | IRISH GREEN | MAROON | PURPLE |
| | SAFETY GREEN | SAFETY ORANGE | WHITE |

Unisex | Schweres Mischgewebe | Luftgekämmtes MVS-Garn für weniger Pilling | 2-fädiges, mittelschweres Fleece | Ungefütterte Kapuze mit farblich passendem Kordelzug | Metall-Reißverschluss | Eine Reißverschluss-Abdeckung ermöglicht das Bedrucken der gesamten Vorderseite | Beuteltasche | 1x1-Ripp mit Elasthan für mehr Stretch und Stabilität | Klassischer Schnitt, ohne Seitennähte | Leistungsstarkes Abreißetikett





**BEST
SELLER**



F401 | 62-034-0 Premium Hooded Sweat Jacket

70% Baumwolle / 30% Polyester
S, M, L, XL, XXL, 3XL, 4XL
 280 g/m² (Heather Grey: 260 g/m²) Fruit of the Loom

- S, M, L, XL, XXL, 3XL, 4XL**
- | | | | |
|----------|------------------|-----------|--------------|
| BLACK | CHARCOAL (SOLID) | DEEP NAVY | HEATHER GREY |
| BURGUNDY | CLASSIC OLIVE | RED | ROYAL BLUE |

Verdeckter Metall-Reißverschluss für bessere Bedruckbarkeit | Doppelte Kapuze mit gleichfarbiger, flacher Kordel | Single-Jersey Nackenband | Zwei aufgesetzte Taschen | Überall Doppelnähte | Taillen- und Armbund aus Baumwolle/Elasthan Ripp



F440N | 62-118-0 Ladies' Premium Hooded Sweat Jacket

70% Baumwolle / 30% Polyester
XS, S, M, L, XL, XXL
 280 g/m² Fruit of the Loom

- | | | | |
|--------------|-------|-----------|---------|
| AZURE BLUE | BLACK | DEEP NAVY | FUCHSIA |
| HEATHER GREY | RED | WHITE | |

Verdeckter Reißverschluss | Doppellagige Kapuze mit gleichfarbiger, flacher Kordel | Single-Jersey Nackenband | Zwei aufgesetzte Taschen | Taillen- und Armbund aus Baumwolle/Elasthan Ripp | Taillierte Seitennähte für einen femininen Schnitt



**BEST
SELLER**



F401N | 62-062-0 Classic Hooded Sweat Jacket

80% Baumwolle / 20% Polyester (Dark Heather Grey: 60% Baumwolle / 40% Polyester)
S, M, L, XL, XXL, 3XL, 4XL, 5XL
 280 g/m² (White, Heather Grey: 260 g/m²) Fruit of the Loom

- S, M, L, XL, XXL, 3XL, 4XL, 5XL**
- | | | |
|-------------------|------------------------|---------------|
| BLACK | HEATHER GREY | |
| AZURE BLUE | BURGUNDY | CLASSIC OLIVE |
| DARK HEATHER GREY | LIGHT GRAPHITE (SOLID) | RED |
| ROYAL BLUE | WHITE | |
- S, M, L, XL, XXL, 3XL**
- | |
|-----------|
| DEEP NAVY |
|-----------|

Verdeckter Metall-Reißverschluss für bessere Bedruckbarkeit | Doppellagige Kapuze mit gleichfarbigem, flachem Kordelzug | Single-Jersey Nackenband | Zwei aufgesetzte Taschen | Bündchen aus Baumwolle/Lycra® Ripp

■ SWEATJACKEN (HOODED)



BEST SELLER



B&C
BE INSPIRED

BCWU03K | WU03K **KING Zipped Hood Jacket_°**

80% Baumwolle / 20% Polyester (Heather Grey: 75% Baumwolle / 21% Polyester / 4% Viskose), (Heather Mid Grey: 60% Baumwolle / 40% Polyester)

XS, S, M, L, XL, XXL, 3XL, 4XL

280 g/m²

B&C

XS, S, M, L, XL, XXL, 3XL, 4XL

| | | | |
|---------|------------|--------------|-----------|
| ASPHALT | BLACK PURE | HEATHER GREY | NAVY BLUE |
| RED | ROYAL | WHITE | |

XS, S, M, L, XL, XXL, 3XL

| | | | |
|-------------|------------------|-------|------|
| DARK CHERRY | HEATHER MID GREY | KHAKI | NAVY |
|-------------|------------------|-------|------|

Unisex | Innen gebürstetes Fleece | Lange Ärmel | Normale Passform | Einlaufvorbehandelte, ringgesponnene, gekämmte nachhaltige Baumwolle | Seitennähte | Kapuze mit Single-Jersey-Futter | Flache Zugschnur mit luxuriösen Metallspitzen | Qualitativ hochwertiges, langlebiges Nackenband | Verdeckter Reißverschluss aus Metall | Single-Jersey-Halbmond im Rücken | Sehr weiches Gewebe mit Pfirsichhauteffekt aus 100% Baumwolle (B&C PST-Technologie) | Glatte, weiche und ebene Oberfläche | Weiches Doppel-Satin-Etikett

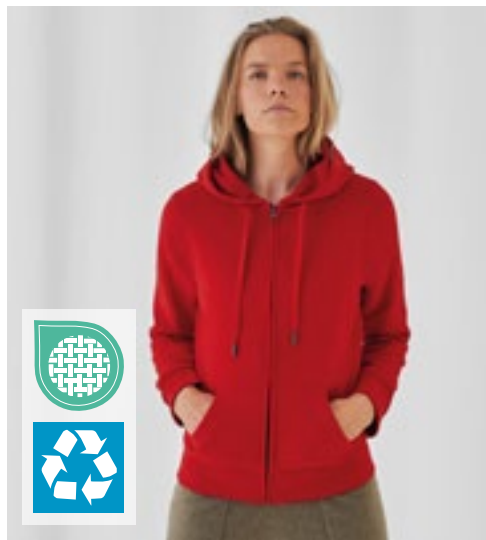

B&C
BE INSPIRED

BCWW03Q | WW03Q **QUEEN Zipped Hood Jacket_°**

80% Baumwolle / 20% Polyester (Heather Grey: 75% Baumwolle / 21% Polyester / 4% Viskose), (Heather Mid Grey: 60% Baumwolle / 40% Polyester)

XS, S, M, L, XL, XXL, 3XL

280 g/m²

B&C

XS, S, M, L, XL, XXL, 3XL

| | | | |
|---------|------------|--------------|-----------|
| ASPHALT | BLACK PURE | HEATHER GREY | NAVY BLUE |
| RED | ROYAL | WHITE | |

XS, S, M, L, XL, XXL

| | | | |
|-------------|------------------|-------|------|
| DARK CHERRY | HEATHER MID GREY | KHAKI | NAVY |
|-------------|------------------|-------|------|

Innen gebürstetes Fleece | Lange Ärmel | Normale Passform | Einlaufvorbehandelte, ringgesponnene, gekämmte nachhaltige Baumwolle | Seitennähte | Kapuze mit Single-Jersey-Futter | Flache Zugschnur mit luxuriösen Metallspitzen | Qualitativ hochwertiges, langlebiges Nackenband | Verdeckter Reißverschluss aus Metall | Single-Jersey-Halbmond im Rücken | Sehr weiches Gewebe mit Pfirsichhauteffekt aus 100% Baumwolle (B&C PST-Technologie) | Glatte, weiche und ebene Oberfläche | Weiches Doppel-Satin-Etikett



BEST SELLER



B&C
BE INSPIRED

BCWU35B | WU35B **Inspire Zipped Hood Jacket_°**

80% Baumwolle / 20% Polyester (Heather Grey: 71% Baumwolle / 25% Polyester / 4% Viskose)

XS, S, M, L, XL, XXL, 3XL

280 g/m²

B&C

| | | | |
|-----------|------------|--------------|-------|
| ASPHALT | BLACK PURE | HEATHER GREY | NAVY |
| NAVY BLUE | OFF WHITE | RED | ROYAL |
| SAGE | SOFT ROSE | WHITE | |

Unisex | French Terry | Lange Ärmel | Normale Passform | Einlaufvorbehandelte, ringgesponnene, gekämmte Bio-Baumwolle oder Baumwolle im Übergang zu Bio | Recyceltes Polyester | Seitennähte | Einfaches Branding: Kein B&C-Etikett | Innen Halbmond aus Single-Jersey auf Rückseite | Qualitativ hochwertiges Nackenband mit Fischgrät-Muster | Verdeckter Reißverschluss aus Metall | Kapuze mit Single-Jersey-Futter | Modischer Kordelzug | Ungebürstete Qualität | Widerstandsfähige Qualität | Weiches Handgefühl | Glatte und weiche Oberfläche | In Seitennäht: Weiches Satin-Etikett

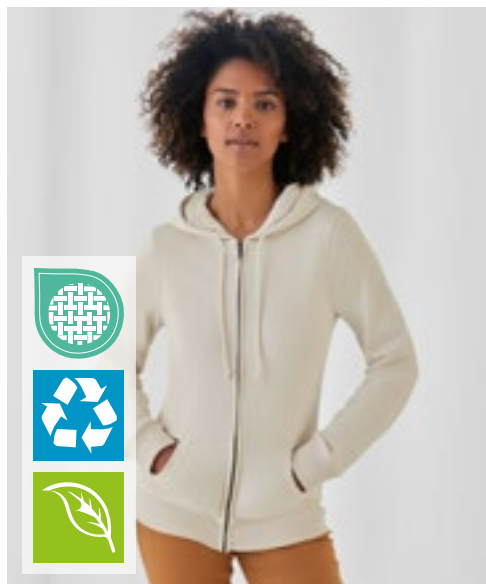

B&C
BE INSPIRED

BCWW36B | WW36B **Inspire Zipped Hood Jacket /Women_°**

80% Baumwolle / 20% Polyester (Heather Grey: 71% Baumwolle / 25% Polyester / 4% Viskose)

XS, S, M, L, XL, XXL

280 g/m²

B&C

| | | | |
|-----------|------------|--------------|-------|
| ASPHALT | BLACK PURE | HEATHER GREY | NAVY |
| NAVY BLUE | OFF WHITE | RED | ROYAL |
| SAGE | SOFT ROSE | WHITE | |

French Terry | Lange Ärmel | Normale Passform | Einlaufvorbehandelte, ringgesponnene, gekämmte Bio-Baumwolle oder Baumwolle im Übergang zu Bio | Recyceltes Polyester | Seitennähte | Einfaches Branding: Kein B&C-Etikett | Innen Halbmond aus Single-Jersey auf Rückseite | Qualitativ hochwertiges Nackenband mit Fischgrät-Muster | Verdeckter Reißverschluss aus Metall | Kapuze mit Single-Jersey-Futter | Modischer Kordelzug | Ungebürstete Qualität | Widerstandsfähige Qualität | Weiches Handgefühl | Glatte und weiche Oberfläche | In Seitennäht: Weiches Satin-Etikett



ROLY

RY6421 | CQ6421

Montblanc Hooded Sweatjacket

50% Polyester / 50% Baumwolle (Heather Grey):
55% Baumwolle / 40% Polyester / 5% Viskose

S, M, L, XL, XXL, 3XL

280 g/m²

Roly

| | | |
|-----------------|-----------------|---------------|
| BLACK 02 | BOTTLE GREEN 56 | GARNET RED 57 |
| HEATHER GREY 58 | NAVY BLUE 55 | RED 60 |
| ROYAL BLUE 05 | | |



Innen angeraut | Durchgehender Reißverschluss | Ripp-Strick an Kapuze und Eingriffen der Kängurutaschen | 2x2 Ripp-Strick-Bündchen mit Elasthan bei Ärmelbündchen und Saum | Herausreißbares Label

RY6425 | CQ6425

Women's Veleta Sweatjacket

50% Baumwolle / 50% Polyester (Heather Grey):
55% Baumwolle / 40% Polyester / 5% Viskose

S, M, L, XL, XXL

280 g/m²

Roly

| | | |
|------------|-----------------|--------------|
| BLACK 02 | HEATHER GREY 58 | NAVY BLUE 55 |
| ROSETTE 78 | | |



Innen angeraut | Mit Kapuze in gleichfarbigem Futter | Durchgehender Metall-Reißverschluss in Silber | Kängurutasche | Nackenband | Ripp-Strick 2x2 an den Ärmeln und Saum | Taillierter Schnitt | Herausreißbares Label



Just Hoods

AWD15

JH050

Zoodie

80% Baumwolle / 20% Polyester (Charcoal (Heather):
52% Baumwolle / 48% Polyester), (Heather Grey:
75% Baumwolle / 25% Polyester), (Black Smoke:
70% Baumwolle / 30% Polyester)

S, M, L, XL, XXL, 3XL, 4XL, 5XL

280 g/m²

Just Hoods

S, M, L, XL, XXL, 3XL, 4XL, 5XL

| | | |
|-----------------|--------------|-----------|
| DEEP BLACK | HEATHER GREY | JET BLACK |
| NEW FRENCH NAVY | | |

S, M, L, XL, XXL

| | | |
|--------------------|--------------------|--------------------|
| ARCTIC WHITE | ASH (HEATHER) | BLACK SMOKE |
| BOTTLE GREEN | BURGUNDY | CHARCOAL (HEATHER) |
| DESERT SAND | DIGITAL LAVENDER | DUSTY GREEN |
| DUSTY PINK | FIRE RED | FOREST GREEN |
| HAWAIIAN BLUE | HOT PINK | KELLY GREEN |
| MUSTARD | ORANGE CRUSH | OXFORD NAVY |
| PURPLE | ROYAL BLUE | SAPPHIRE BLUE |
| STEEL GREY (SOLID) | STORM GREY (SOLID) | SUN YELLOW |



Doppellagige Kapuze | Gerippte Bündchen und Saum | Zugbänder in gleicher Farbe | Durchgehender, verdeckter Reißverschluss | Innen gebürstet | Doppelnahht-Details | Kängurutasche | Gebürstetes Innenvlies | Einfaches Abreißetikett | Weiches Baumwollgewebe sorgt für eine ideale Druckoberfläche



SWEATJACKEN (HOODED)



S5610 | ST5610 **Sweat Jacket Select**

80% Baumwolle / 20% Polyester (Grey Heather: 70% Baumwolle / 30% Polyester)

S, M, L, XL, XXL, 3XL

280 g/m²

Stedman®

S, M, L, XL, XXL, 3XL

BLACK OPAL BLUE MIDNIGHT GREY HEATHER

S, M, L, XL, XXL

CRIMSON RED

Kängurutaschen | Doppelt gelegte Kapuze | Breites, modernes Ripp-Bündchen mit Elasthan an Ärmel und Saum | Ton-in-Ton-Reißverschluss mit Metallschieber (nickelfrei) | Dekorative Flatlock-Nähte | Metall-Ösen für Kordelzug (nickelfrei) | Breiter Kordelzug mit Metall-Enden (nickelfrei) | Nackenband | Gebürstete Innenseite | Pflegeetikett in der Seitennaht | Kleines Größenetikett im Nacken | Seitennähte | Normal Fit | Waschbar bis 40 °C

S5710 | ST5710 **Sweat Jacket Select Women**

80% Baumwolle / 20% Polyester (Grey Heather: 70% Baumwolle / 30% Polyester)

S, M, L, XL

280 g/m²

Stedman®

BLACK OPAL BLUE MIDNIGHT GREY HEATHER

Kängurutaschen | Doppelt gelegte Kapuze | Breites, modernes Ripp-Bündchen mit Elasthan an Ärmel und Saum | Ton-in-Ton-Reißverschluss mit Metallschieber (nickelfrei) | Dekorative Flatlock-Nähte | Metall-Ösen für Kordelzug (nickelfrei) | Breiter Kordelzug mit Metall-Enden (nickelfrei) | Windschutzleiste | Nackenband | Gebürstete Innenseite | Pflegeetikett in der Seitennaht | Kleines Größenetikett im Nacken | Seitennähte | Normal Fit | Waschbar bis 40 °C

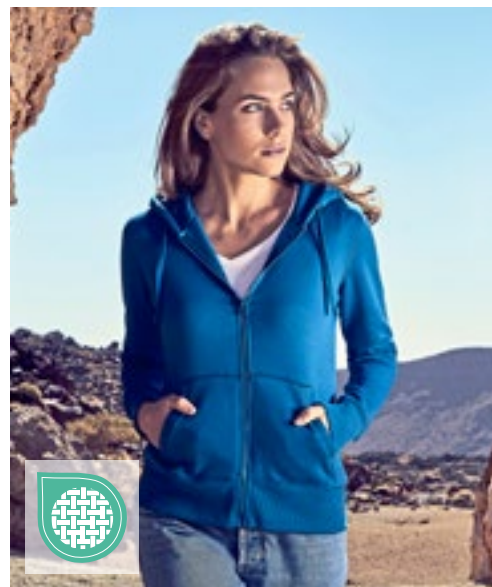

XO1650 | 1650 **Men's Hoody Jacket**

70% Baumwolle / 30% Polyester (Heather Black: 52% Baumwolle / 48% Polyester), (Heather Grey: 62% Baumwolle / 33% Polyester / 5% Viskose)

XS, S, M, L, XL, XXL, 3XL, 4XL, 5XL

280 g/m²

X.O by Promodoro

AZUR BLUE BLACK FRENCH NAVY HEATHER GREY
NAVY OLIVE PETROL WHITE

Durchgehender Ton in Ton Reißverschluss | Doppelkapuze | Kängurutaschen | Breite Elasthanbündchen an Ärmeln und Saum | Flatlock-Nähte | Neutrales Größenetikett | Molton-Brushed

XO1751 | 1751 **Women's Hoody Jacket**

70% Baumwolle / 30% Polyester (Heather Black: 52% Baumwolle / 48% Polyester), (Heather Grey: 62% Baumwolle / 33% Polyester / 5% Viskose)

XS, S, M, L, XL, XXL, 3XL

280 g/m²

X.O by Promodoro

AZUR BLUE BLACK FRENCH NAVY HEATHER GREY
NAVY OLIVE PETROL WHITE

Durchgehender Ton in Ton Reißverschluss | Doppelkapuze | Kängurutaschen | Breite Elasthanbündchen an Ärmeln und Saum | Flatlock-Nähte | Neutrales Größenetikett | Leicht tailliert | Molton-Brushed



L478 | 47800 **Men's Hooded Zipped Jacket Seven**

50% Baumwolle / 50% Polyester
S, M, L, XL, XXL, 3XL
 280 g/m²

SOL'S

| | | | |
|-------|------------------|-------------|--------------|
| BLACK | CHARCOAL MELANGE | FRENCH NAVY | GREY MELANGE |
| RED | | | |

Ringgesponnene Baumwolle | Gefütterte Kapuze mit Kordel und Stopper | Innen angeraut | Nylon-Reißverschluss | Zwei Kängurutaschen | Elasthan Ripp-Strick an Ärmeln und Bund



L479 | 47900 **Women's Hooded Zipped Jacket Seven**

50% Baumwolle / 50% Polyester
S, M, L, XL
 280 g/m²

SOL'S

| | | | |
|-------|------------------|-------------|--------------|
| BLACK | CHARCOAL MELANGE | FRENCH NAVY | GREY MELANGE |
| RED | | | |

Ringgesponnene Baumwolle | Passgenauer Schnitt | Gefütterte Kapuze mit Kordel | Elasthan Ripp-Strick an Ärmeln und Bund | Zwei Kängurutaschen | Innen angeraut | Nylon-Reißverschluss



L03105 | 03105 **Men's Zip Hoodie Spike**

80% Baumwolle / 20% Polyester, Außen:
 100% Baumwolle (Grey Melange: 75% Baumwolle / 20% Polyester/ 5% Viskose)
S, M, L, XL, XXL, 3XL
 280 g/m²

SOL'S

| | | |
|-------|----------------|----------------------|
| BLACK | FRENCH NAVY | HEATHER GREY MELANGE |
| RED | ROYAL BLUE 241 | WHITE |

Fleece-Material mit geringer Schrumpfung (280) | 80% ringgesponnene Baumwolle / 20% Polyester, angeraute Innenseite; Außenmaterial: 100% Baumwolle | Eingesetzte Ärmel | 2 Kängurutaschen | Geschnitten und genäht | Gefütterte Kapuze mit Ton-in-Ton-Kordelzug | 2 x 2 gerippte Ärmelabschlüsse und Saum | Halbmondförmiger Innenkragen | Nackenband | YKK Reißverschluss



L03106 | 03106 **Women's Zip Hoodie Spike**

80% Baumwolle / 20% Polyester, Außen:
 100% Baumwolle (Grey Melange: 75% Baumwolle / 20% Polyester/ 5% Viskose)
XS, S, M, L, XL, XXL
 280 g/m²

SOL'S

| | | |
|----------------|-------------|----------------------|
| BLACK | FRENCH NAVY | HEATHER GREY MELANGE |
| ROYAL BLUE 241 | | |

Fleece-Material mit geringer Schrumpfung (280) | 80% ringgesponnene Baumwolle / 20% Polyester, angeraute Innenseite; Außenmaterial: 100% Baumwolle | Eingesetzte Ärmel | 2 Kängurutaschen | Geschnitten und genäht | Gefütterte Kapuze mit Ton-in-Ton-Kordelzug | 2 x 2 gerippte Ärmelabschlüsse und Saum | Halbmondförmiger Innenkragen | Nackenband | YKK Reißverschluss



SWEATJACKEN (HOODED)



JustHoods
RWD

JH250 | JH250 **Organic Zoodie**

80% Baumwolle / 20% Polyester (Heather Grey:
75% Baumwolle / 25% Polyester)
XS, S, M, L, XL, XXL
280 g/m² Just Hoods

| | | |
|--------------|--------------|--------------------|
| ARCTIC WHITE | BURGUNDY | CHARCOAL (HEATHER) |
| DEEP BLACK | HEATHER GREY | NEW FRENCH NAVY |

Bio-Baumwolle / recyceltes Polyester | Kapuzen-Jacke mit durchgehendem YKK-Reißverschluss aus Metall | Verdeckter Hauptreißverschluss aus identischem Material | Zwillingnadelstich-Detail | Doppellagige Kapuze | Zugbänder in gleicher Farbe | Kängurutaschen | Gebürstetes Innenvlies | Gerippte Ärmelabschlüsse und Saum | Einfaches Abreißetikett | Weiches Baumwollgewebe sorgt für eine ideale Druckoberfläche



KUSTOM KIT.

K303 | KK303 **Regular Fit Superwash® 60° Zipped Hoodie**

65% Polyester / 35% Baumwolle
XS, S, M, L, XL, XXL, 3XL
280 g/m² Kustom Kit

| | | |
|-------|----------------|------|
| BLACK | DARK GREY MARL | NAVY |
|-------|----------------|------|

Durchgehender Reißverschluss an der Vorderseite | Abgesetzte gefütterte Kapuze | 1-farbiges Band im Nacken | Versiegelte Schulernähte | Abgesetzte, doppellagige Ärmelbündchen und Einfassung | Doppelnaht im Schulterbereich | Flatlock-Nähte um Armloch und Taschenoberseite | Flacher Kapuzen-Kordelzug | Kanal mit Metall-Ösen | Gebürstete, silberne Metallbeschläge | Zwei Taschen vorne mittig | Heraustrennbares Etikett | Anhänger mit Aufdruck Superwash® 60°



REGATTA
PROFESSIONAL

RG6830 | TRF683 **Pro Full Zip Hoodie**

65% Polyester / 35% Baumwolle
XS, S, M, L, XL, XXL, 3XL, 4XL
Regatta Professional

| | | |
|-------|-------------|------------|
| BLACK | CLASSIC RED | DARK GREEN |
| NAVY | NEW ROYAL | SEAL GREY |

Angerautes Sweat-Material aus Bio-Baumwolle / Polyester | Mittlerer Reißverschluss an der Vorderseite | Gerippte Ärmelabschlüsse und Saum | Fest angebrachte Kapuze mit Kordelzug | Heraustrennbares Etikett



Z266 | R-266M-0 **Men's Authentic Zipped Hood Jacket**

80% Baumwolle / 20% Polyester, Oberstoff: 100% Baumwolle
XS, S, M, L, XL, XXL, 3XL, 4XL, 5XL
280 g/m² Russell

| | | | |
|---------------------------------------|------------------------|----------|-------------|
| BLACK | FRENCH NAVY | | |
| XS, S, M, L, XL, XXL, 3XL | | | |
| BOTTLE GREEN | BRIGHT ROYAL | BURGUNDY | CLASSIC RED |
| FUCHSIA | WHITE | | |
| XS, S, M, L, XL, XXL, 3XL, 4XL | | | |
| CONVOY GREY (SOLID) | LIGHT OXFORD (HEATHER) | | |

Gekämmte, ringgesponnene Baumwolle | 3-lagiger Sweatshirt-Stoff | Gerader Schnitt für ein zeitgemäßes Erscheinungsbild | Messingfarbener YKK-Reißverschluss | Verdeckter Reißverschluss für vollflächige Veredelung | Modisch flaches Zugband mit Knopfloch-Ösen | Zugband-Führung in der doppellagigen Kapuze | Schlankere Schulterpartie und Ärmel, nach vorne versetzte Schulternaht | Decknähte an Armausschnitten, Bündchen und Saum | Nackenband in Fischgrättopik | Kopfhörer-Kabelführung | 3-lagige Konstruktion | Saum und Bündchen weiter geschnitten



Z266F | R-266F-0 **Ladies' Authentic Zipped Hood Jacket**

80% Baumwolle / 20% Polyester, Oberstoff: 100% Baumwolle
XS, S, M, L, XL, XXL
280 g/m² Russell

| | | | |
|------------------------|--------------|------------------------|-------------|
| BLACK | FRENCH NAVY | LIGHT OXFORD (HEATHER) | |
| XS, S, M, L, XL | | | |
| BOTTLE GREEN | BRIGHT ROYAL | BURGUNDY | CLASSIC RED |
| CONVOY GREY (SOLID) | FUCHSIA | WHITE | |

Gekämmte, ringgesponnene Baumwolle | 3-lagiger Sweatshirt-Stoff | Gerader Schnitt für ein zeitgemäßes Erscheinungsbild | Messingfarbener YKK-Reißverschluss | Verdeckter Reißverschluss für vollflächige Veredelung | Modisch flaches Zugband mit Knopfloch-Ösen | Zugband-Führung in der doppellagigen Kapuze | Schlankere Schulterpartie und Ärmel, nach vorne versetzte Schulternaht | Decknähte an Armausschnitten, Bündchen und Saum | Nackenband in Fischgrättopik | Kopfhörer-Kabelführung | 3-lagige Konstruktion | Saum und Bündchen weiter geschnitten



L04237 | 04237 **Unisex Full-Zip Hoodie Calipso**

80% Baumwolle / 20% Polyester
XS, S, M, L, XL, XXL, 3XL
 300 g/m²

| | | | |
|-------|-------------|--------------|----------------|
| BLACK | FRENCH NAVY | GREY MELANGE | ROYAL BLUE 241 |
| WHITE | | | |

L03812 | 03812 **Unisex Full-Zip Hoodie Carter**

80% Baumwolle / 20% Polyester
XS, S, M, L, XL, XXL, 3XL
 280 g/m²

| | | | |
|----------------|------------------|-------------|--------------|
| BLACK | CHARCOAL MELANGE | FRENCH NAVY | GREY MELANGE |
| ROYAL BLUE 241 | WHITE | | |

Außenseite: Gekämmte Bio-Baumwolle im Übergang | Recyceltes Polyester | Geschnitten und genäht | Eingesetzte Ärmel | 2x2-Ripp an Bündchen und Saum | Kangorootasche | Kapuze mit Jersey-Futter | Kordelzug mit Metallösen und Stoppern | Verschluss vorne mit verdecktem Reißverschluss | Metall-Reißverschluss und -Schieber | Jersey-Halbmond und Nackenband im Kragen | Ungebürstete Innenseite

Recyceltes Polyester | Eingesetzte Ärmel | Geschnitten und genäht | 1x1-Ripp an Bündchen und Saum | Kangorootasche | Gefütterte Kapuze mit farblich angepasstem Kordelzug und Metallösen | Verschluss vorne mit verdecktem Reißverschluss | Farblich abgestimmter Reißverschluss aus gespritztem Kunststoff mit farblich abgestimmtem Reißverschlusschieber aus Metall | Jersey-Halbmond und Nackenband im Kragen



TJ5508 | 5508 **Ribbed Interlock Hooded Full Zip**

80% Baumwolle / 20% Polyester
S, M, L, XL, XXL, 3XL
 365 g/m²

| |
|-------|
| BLACK |
|-------|

BY192 | BY192 **Ultra Heavy Zip Hoody**

100% Baumwolle
XS, S, M, L, XL, XXL, 3XL, 4XL, 5XL
 460 g/m²

| | | |
|-------|-------------|--------------|
| BLACK | COBALT BLUE | HEATHER GREY |
| OLIVE | U. BEIGE | |

BY254 | BY254 **90's Zip Hoody**

100% Baumwolle
XS, S, M, L, XL, XXL, 3XL, 4XL, 5XL
 460 g/m²

| | |
|-------|--------------|
| BLACK | HEATHER GREY |
|-------|--------------|

Ringgesponnene Baumwolle | Ripp-Interlock | Durchgehender Reißverschluss | Zweilagige Kapuze | Zwei offene Vordertaschen | Ripp-Bündchen mit Elastan | Nackenband in Fischgrätoptik | Flaches Ripp-Bündchen hinten | SBS-Reißverschluss

Ultra Heavy Terry | Loose fit | Durchgehender, metallischer Reißverschluss | Kapuze | Breite, gerippte Bündchen und Saum | Geteilte Kängurutasche

Hoody mit Reißverschluss | Oversize Passform mit stark überschnittenen Schultern | XXL-Kapuze | Geteilte Känguru-Tasche auf der Front | Breite Rippenbündchen an Ärmeln und Saum | Schwerer Baumwoll-Terry

■ SWEATJACKEN (HOODED)



SW240 | SW240 Organic Cotton Unisex Sweat Jacket

75% Baumwolle / 25% Polyester
XS, S, M, L, XL, XXL, 3XL
400 g/m²

Starworld

DEEP BLACK

55% Bio-Baumwolle / 20% recycelte Baumwolle / 25% Polyester | Gebürstetes Fleece mit 3-fädigem Garn | Schmutz- und wasserabweisend | Sweatshirt mit durchgehendem Reißverschluss und doppelt gefütterter, besonders schwerer Kapuze | Großzügiger Schnitt | Modischer Kordelzug mit Einfassung | Integrierte Handytasche | Für einfaches Rebranding, Größenlabel nur unter Nackenband eingenäht | Abreißetikett mit obligatorischen Informationen innen



NEW
COLOUR

SW250 | SW250 Zip Through Hooded Sweat Jacket

80% Baumwolle / 20% Polyester (Sports Grey: 70% Baumwolle / 30% Polyester), (Dark Heather: 50% Baumwolle / 50% Polyester)
S, M, L, XL, XXL, 3XL
290 g/m²

Starworld

S, M, L, XL, XXL, 3XL

BLACK DEEP NAVY SPORTS GREY (MELANGE)

S, M, L, XL, XXL

BURGUNDY DARK HEATHER KHAKI

WHITE

Gekämmte Baumwolle | Innen angerautes Fleece | Doppelnähte | Doppellagige Kapuze mit antiken Messing-Ösen und breitem Kordelzug in gleicher Farbe | Verdeckter Reißverschluss | Abfallende Schulternähte für mehr Tragekomfort | Schwere Ripp-Bündchen an Ärmeln und Saum | Vorgeschumpft mit Anti-pilling-Ausstattung | Waschbar bis 40 °C



NEW



SW290 | SW290

Unisex Full Zip Hooded Jacket

75% Baumwolle / 25% Polyester

S, M, L, XL, XXL, 3XL300 g/m²

Starworld

DEEP BLACK

DEEP NAVY

55% Bio-Baumwolle / 20% recycelte Baumwolle / 25% recycelter Polyester | Gebürstetes Fleece mit 3-fädigem Garn | Kapuze mit Fleecefutter | Großzügiger Schnitt | Kordelzug mit silberner Spitze und Ösen und passendem Reißverschlusschieber | Halbmond aus Hauptmaterial hinten am Nacken | Abreißetikett

■ SWEATJACKEN (HOODED)



JHK
T-SHIRT



JHK422 | SWUAHOOD **Zippered Hooded Sweater**

65% Polyester / 35% Baumwolle (Grey Melange: 61% Baumwolle / 31% Polyester / 8% Viskose)

XS, S, M, L, XL, XXL
290 g/m²

JHK

| | | | |
|------------|-------------------|--------------|-------------|
| BLACK | DARK GREY MELANGE | GREY MELANGE | KELLY GREEN |
| KHAKI | MUSTARD | NAVY | RED |
| ROYAL BLUE | WHITE | | |

Kapuzen-Sweatshirt | Kordeln in passender Farbe | Durchgehender Reißverschluss | Kangorootasche | 1x1 Lycra Ripp-Strick an Ärmelbündchen und Bund



BEST SELLER

Build Your Brand



BY012 | BY012 **Heavy Zip Hoody**

65% Baumwolle / 35% Polyester

S, M, L, XL, XXL, 3XL, 4XL, 5XL

300 g/m²

Build Your Brand

| | | | |
|--------------|---------------|----------|--------------------|
| BARK | BLACK | BURGUNDY | CHARCOAL (HEATHER) |
| HEATHER GREY | LIGHT ASPHALT | OLIVE | |

Innen angerauter Sweatstoff | Neutrales Größenlabel ohne Branding, für Nackendruck geeignet | Kängurutaschen mit Taschenöffnungen aus Oberstoff | Set-In-Ärmel | Halbmond im Nacken | Kapuze mit zwei Teilungsnähten | Nackenband | Gefütterte Kapuze aus Oberstoff | Verdeckter Reißverschluss | Lang geschnitten



JAMES & NICHOLSON
by *deixor*

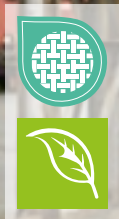

JN8026 | 8026 **Men's Zip-Hoody**

85% Baumwolle / 15% Polyester

S, M, L, XL, XXL, 3XL, 4XL, 5XL

300 g/m²

James&Nicholson

| | | | |
|------------------|---------------------|--------------|---------------------|
| ACID YELLOW | ASH (HEATHER) | BLACK | BLACK HEATHER |
| BURGUNDY MELANGE | CARMINE RED MELANGE | COBALT | GLACIER MELANGE |
| GRAPHITE (SOLID) | GREY HEATHER | INK MELANGE | LIGHT DENIM MELANGE |
| LIME GREEN | NAVY | OLIVE | ORANGE |
| PETROL MELANGE | RED | ROSE MELANGE | ROYAL HEATHER |
| TURQUOISE | WHITE | WINE | |

Sweat-Jacke mit Kapuze und Reißverschluss | Hochwertige French-Terry Qualität | 85% gekämmte, ringgesponnene Bio-Baumwolle | Doppellagige Kapuze mit Kordelzug | Seitliche Teilungsnähte im Vorderteil, Kängurutasche | Bündchen mit Elasthan | YKK Reißverschluss | Tear off!® - Label

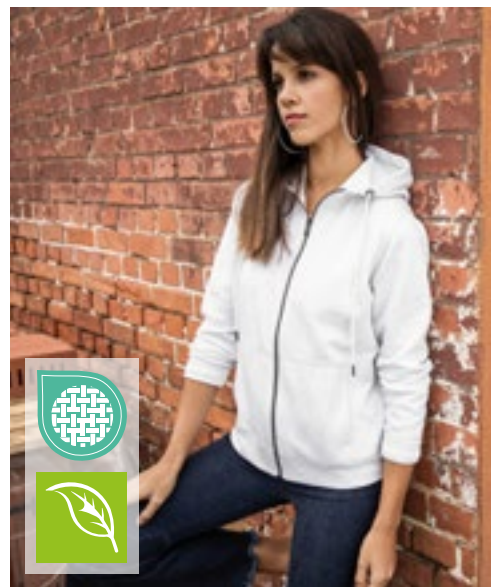

JAMES & NICHOLSON
by *deixor*

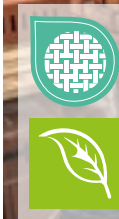

JN8025 | 8025 **Ladies' Zip-Hoody**

85% Baumwolle / 15% Polyester

XS, S, M, L, XL, XXL, 3XL

300 g/m²

James&Nicholson

| | | | |
|------------------|---------------------|--------------|---------------------|
| ACID YELLOW | ASH (HEATHER) | BLACK | BLACK HEATHER |
| BURGUNDY MELANGE | CARMINE RED MELANGE | COBALT | GLACIER MELANGE |
| GRAPHITE (SOLID) | GREY HEATHER | INK MELANGE | LIGHT DENIM MELANGE |
| LIME GREEN | NAVY | OLIVE | ORANGE |
| PETROL MELANGE | RED | ROSE MELANGE | ROYAL HEATHER |
| TURQUOISE | WHITE | WINE | |

Sweat-Jacke mit Kapuze und Reißverschluss | Hochwertige French-Terry Qualität | 85% gekämmte, ringgesponnene Bio-Baumwolle | Doppellagige Kapuze mit Kordelzug | Seitliche Teilungsnähte im Vorderteil, Kängurutasche | Bündchen mit Elasthan | YKK Reißverschluss | Tear off!® - Label | Leicht tailliert

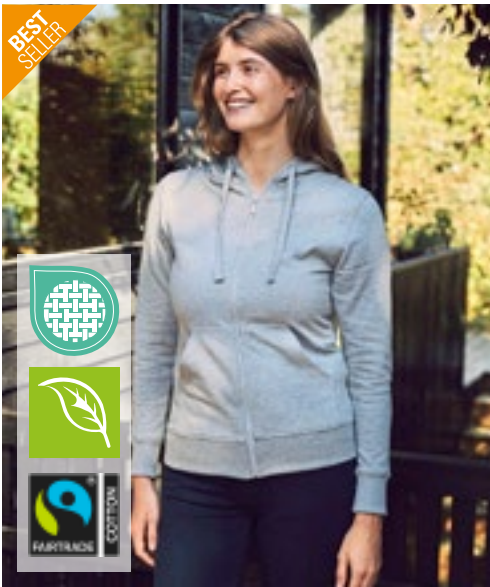

Neutral
Certified Responsibility™



NEW
COLOUR

NE83301 | 083301 **Ladies' Zip Hoodie**

100% Baumwolle
XS, S, M, L, XL, XXL
300 g/m²

Neutral

| | | | |
|--------------|--------------|--------------|--------------|
| ASH GREY | BLACK | BORDEAUX | BOTTLE GREEN |
| CHARCOAL | DARK HEATHER | DUSTY INDIGO | DUSTY MINT |
| DUSTY YELLOW | GREEN | LIGHT BLUE | LIGHT PINK |
| LIME | MILITARY | NAVY | ORANGE |
| PINK | RED | ROYAL | SAND |
| SAPPHIRE | SPORT GREY | TEAL | WHITE |
| YELLOW | | | |

Fairtrade-zertifizierte Baumwolle | Gekämmte Bio-Baumwolle | Fleece mit gebürsteter Rückseite | Passender YKK-Reißverschluss | Doppelt gefütterte Kapuze | Kangorootasche | Elasthan-Ripp an Ärmeln und Unterteil | Flache Kordel



Neutral
Certified Responsibility™



NE63401 | 063401 **Unisex Hoodie With Hidden Zip**

100% Baumwolle
XS, S, M, L, XL, XXL, 3XL
300 g/m²

Neutral

| | | | |
|-------|------------|--------------|----------|
| BLACK | BORDEAUX | DARK HEATHER | MILITARY |
| NAVY | SPORT GREY | | |

Fairtrade-zertifizierte Baumwolle | Zertifizierte, gekämmte Bio-Baumwolle | Fleece mit gebürsteter Rückseite | Passender und verborgener YKK-Reißverschluss | Doppelt gefütterte Kapuze | Kangorootasche | Elasthan-Ripp an Ärmeln und Unterteil | Flache Kordel



Neutral
Certified Responsibility™



NEW
COLOUR

NE63301 | 063301 **Men's Zip Hoodie**

100% Baumwolle
XS, S, M, L, XL, XXL, 3XL, 4XL, 5XL
300 g/m²

Neutral

| | | |
|-----------------------|-------------|--------------|
| BLACK | NAVY | SPORT GREY |
| S, M, L, XL, XXL, 3XL | | |
| ASH GREY | BORDEAUX | BOTTLE GREEN |
| BROWN | CHARCOAL | DARK HEATHER |
| DUSTY INDIGO | DUSTY MINT | DUSTY PURPLE |
| DUSTY YELLOW | GREEN | LIGHT BLUE |
| LIGHT PINK | LIME | MILITARY |
| NATURE | OKAY ORANGE | ORANGE |
| PINK | PURPLE | RED |
| ROYAL | SAND | SAPPHIRE |
| TEAL | WHITE | YELLOW |

Fairtrade-zertifizierte Baumwolle | Gekämmte Bio-Baumwolle | Fleece mit gebürsteter Rückseite | Passender YKK-Reißverschluss | Doppelt gefütterte Kapuze | Kangorootasche | Elasthan-Ripp an Ärmeln und Unterteil | Flache Kordel

SWEATJACKEN (HOODED)



E5182 | 5182 **Men's Hoody Jacket 80/20**

80% Baumwolle / 20% Polyester (Sports Grey: 75% Baumwolle / 17% Polyester / 8% Viskose)

S, M, L, XL, XXL, 3XL

320 g/m²

Promodoro

BLACK **NAVY** **SPORTS GREY (HEATHER)**

Durchgehender und verdeckter Metall-Reißverschluss | Doppellagige Kapuze | Kängurutaschen | Elasthan-Bündchen an Arm und Saum | Molton brushed | 80% gekämmte Baumwolle / 20% Polyester (Sports Grey: 75% gekämmte Baumwolle / 17% Polyester / 8% Viskose)



E5181 | 5181 **Women's Hoody Jacket 80/20**

80% Baumwolle / 20% Polyester (Sports Grey: 75% Baumwolle / 17% Polyester / 8% Viskose)

XS, S, M, L, XL, XXL

320 g/m²

Promodoro

BLACK **NAVY** **SPORTS GREY (HEATHER)**

Durchgehender und verdeckter Metall-Reißverschluss | Elasthan-Bündchen an Ärmeln und Saum | Kängurutaschen | Molton brushed | Kapuze | 80% gekämmte Baumwolle / 20% Polyester (Sports Grey: 75% gekämmte Baumwolle / 17% Polyester / 8% Viskose)



HRM707 | 707 **Men's Premium Hooded Jacket**

70% Baumwolle / 30% Polyester

S, M, L, XL, XXL, 3XL, 4XL, 5XL, 6XL

320 g/m²

HRM

BLACK **DARK GREY** **GREY MELANGE** **NAVY**
RED **WHITE**

Ringgesponnene und gekämmte Baumwolle / Recycelter Polyester (innen angeraut) | Weiches Mischgewebe | Modern regular fit | Antipilling und einlaufvorbehandelt, farbecht | Zwei Seitentaschen mit Reißverschluss und zwei Innentaschen | Saum, Taschenabschluss und Ärmelbund sind mit hochwertigem 1x1-Rippstrick versehen | Alle Nähte sind durch flache Ziernähte hervorgehoben | Je drei Metallösen im Antik-Look (stonewashed) | Breite Ton-in-Ton Kordeln | Label -frei



HRM807 | 807 **Women's Premium Hooded Jacket**

70% Baumwolle / 30% Polyester

XS, S, M, L, XL, XXL, 3XL, 4XL, 5XL

320 g/m²

HRM

BLACK **DARK GREY** **GREY MELANGE** **NAVY**
RED **WHITE**

Ringgesponnene und gekämmte Baumwolle / Recycelter Polyester (innen angeraut) | Weiches Mischgewebe | Modern regular fit | Antipilling und einlaufvorbehandelt, farbecht | Zwei Seitentaschen mit Reißverschluss und zwei Innentaschen | Saum, Taschenabschluss und Ärmelbund sind mit hochwertigem 1x1-Rippstrick versehen | Alle Nähte sind durch flache Ziernähte hervorgehoben | Je drei Metallösen im Antik-Look (stonewashed) | Breite Ton-in-Ton Kordeln | Label -frei



Tiger
Cotton®

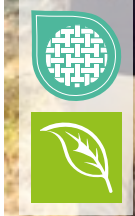

NET63301 | T63301 **Unisex Tiger Cotton Hoodie With Zipper**

100% Baumwolle
XS, S, M, L, XL, XXL, 3XL
300 g/m²

Tiger Cotton by Neutral

| | | | |
|------------|----------|--------------|------|
| BLACK | BORDEAUX | BOTTLE GREEN | NAVY |
| SPORT GREY | | | |

Bio-Baumwolle in Umwandlung | Gekämmte Baumwolle | Fleece mit gebürsteter Rückseite | Passender YKK-Reißverschluss | Doppelt gefütterte Kapuze | Kängurutasche | Ripp-Bündchen an Ärmeln und Saum | Flache Kordel



JustHoods
RWD®



JH150 | JH150 **Graduate Heavyweight Zoodie**

70% Baumwolle / 30% Polyester (Charcoal (Heather): 55% Polyester / 45% Baumwolle), (Heather Grey: 65% Baumwolle / 35% Polyester)
XS, S, M, L, XL, XXL, 3XL
330 g/m²

Just Hoods

| | | | |
|--------------------|--------------|-----------|-----------------|
| CHARCOAL (HEATHER) | HEATHER GREY | JET BLACK | NEW FRENCH NAVY |
| ROYAL BLUE | | | |

3-teilige Kapuze mit Single-Jersey-Innenseite | Schweres Material | Ärmelbündchen und Saum mit 2x1-Ripp | YKK-Reißverschluss und Schieber aus Kunststoff mit Kinnschutz | Geteilte Kängurutasche | Flache Zugkordeln | Flachnaht-Detail an Tasche | Weiches Baumwollgewebe sorgt für eine ideale Druckoberfläche | Einfaches Abreißetikett | Gebürstetes Innenvlies



JAMES & NICHOLSON
by d&g



JN042 | JN042 **Men's Hooded Jacket**

80% Baumwolle / 20% Polyester
S, M, L, XL, XXL, 3XL
300 g/m²

James&Nicholson

| | | |
|-------|--------------|-------|
| BLACK | GREY HEATHER | NAVY |
| RED | ROYAL | WHITE |

Kapuzen-Jacke aus formbeständiger Sweat-Qualität | Gekämmte, ringgesponnene Baumwolle | Doppellagige Kapuze mit Kordelzug | Doppelnähte für eine längere Haltbarkeit | Bündchen mit Elasthan | Kängurutasche | 3-fädige Sweat-Qualität | Innen angeraut | 60°C waschbar



JN053 | JN053 **Ladies' Hooded Jacket**

80% Baumwolle / 20% Polyester
S, M, L, XL, XXL
320 g/m²

James&Nicholson

| | | |
|-------|--------------|-------|
| BLACK | GREY HEATHER | NAVY |
| RED | ROYAL | WHITE |

Kapuzen-Jacke aus formbeständiger Sweat-Qualität | Gekämmte, ringgesponnene Baumwolle | Doppellagige Kapuze mit Kordelzug | Doppelnähte für eine längere Haltbarkeit | Bündchen mit Elasthan | Kängurutasche | 3-fädige Sweat-Qualität | Innen angeraut | 60°C waschbar | Femininer Schnitt



SWEATJACKEN (HOODED FASHION)



BEST SELLER

Just Hoods
AWDs



JH053 | JH053 **Varsity Zoodie**

80% Baumwolle / 20% Polyester (Charcoal (Heather): 52% Baumwolle / 48% Polyester), (Heather Grey: 75% Baumwolle / 25% Polyester)

S, M, L, XL, XXL

280 g/m²

Just Hoods

| | | |
|------------------------------|--------------------------|----------------------------|
| CHARCOAL (HEATHER)/JET BLACK | FIRE RED/ARCTIC WHITE | FIRE RED/JET BLACK |
| HEATHER GREY/FRENCH NAVY | JET BLACK/FIRE RED | JET BLACK/GOLD |
| JET BLACK/HEATHER GREY | JET BLACK/ORANGE CRUSH | NEW FRENCH NAVY/FIRE RED |
| NEW FRENCH NAVY/HEATHER GREY | NEW FRENCH NAVY/SKY BLUE | SAPPHIRE BLUE/HEATHER GREY |

Kapuzen-Sweat-Jacke mit kontrastfarbenerm Kunststoff-Reißverschluss | Doppellagige Kapuze mit kontrastfarbener Innenseite | Doppelnaht-Details | Innen gebürstet | Kängurutasche | Gebürstetes Innenvlies | Flache Zugbänder in Kontrastfarbe | Gerippte Bündchen und Saum | Einfaches Abreißetikett | Weiches Baumwollgewebe sorgt für eine ideale Druckoberfläche



Just Hoods
AWDs



JH050F | JH050F **Women's College Zoodie**

80% Baumwolle / 20% Polyester (Heather Grey: 75% Baumwolle / 25% Polyester)

XS, S, M, L, XL, XXL

280 g/m²

Just Hoods

| | | | |
|--------------|------------------|-------------|------------|
| DEEP BLACK | DIGITAL LAVENDER | DUSTY GREEN | DUSTY PINK |
| HEATHER GREY | NEW FRENCH NAVY | | |

Ringgesponnene Baumwolle | Kapuzen-Sweat-Jacke mit durchgehendem Reißverschluss | Entspannter Schnitt | Verdeckter YKK-Haupt-Reißverschluss aus Kunststoff | Zwillingenadelstich-Detail | Doppellagige Kapuze | Kordeln in gleicher Farbe | Kängurutaschen | Abreißetikett | Gebürstetes Innenvlies | Gerippte Ärmelabschlüsse und Saum | Weiches Baumwollgewebe

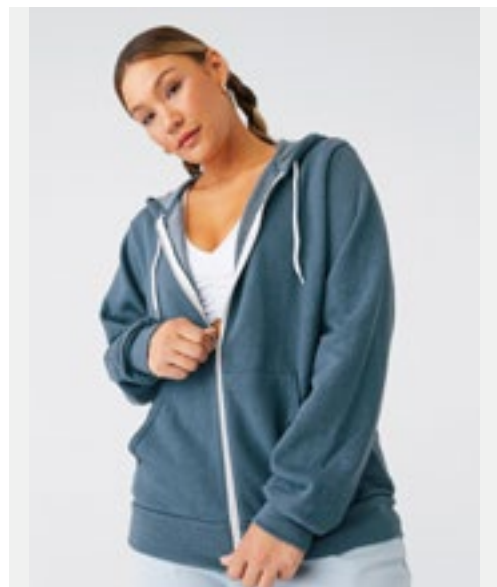

BELLA+CANVAS



CV3739 | 3739 **Unisex Poly-Cotton Fleece Full-Zip Hoodie**

52% Baumwolle / 48% Polyester (Heather Farben: 90% Baumwolle / 10% Polyester), (DTG Farben: Außen: 100% Baumwolle / Innen: 70% Polyester / 30% Baumwolle)

XS, S, M, L, XL, XXL

220 g/m²

Canvas

| | | | |
|-----------------|---------------|-------------------|-----------|
| ASPHALT (SOLID) | BLACK | DARK GREY HEATHER | DTG BLACK |
| DTG DARK GREY | DTG WHITE | FOREST | GOLD |
| HEATHER FOREST | HEATHER NAVY | HEATHER SLATE | LILAC |
| MAROON | MAUVE (SOLID) | MILITARY GREEN | NAVY |
| PEACH | RED | STORM | TAN |
| TEAL | TEAM PURPLE | TRUE ROYAL | WHITE |

Gekämmte und ringgesponnene Airlume-Baumwolle | Mit Zugband und durchgehendem, weißen Metall-Reißverschluss | Kängurutasche | Mit Seitennaht | Unisex | Für den Einzelhandel geeignet



BY237 | BY237 **Ladies Short Oversized Zip Jacket**

65% Baumwolle / 35% Polyester

XS, S, M, L, XL, XXL, 3XL, 4XL, 5XL

300 g/m²

Build Your Brand

| | |
|-------|------------|
| BLACK | WHITE SAND |
|-------|------------|

Kurze Länge | Boxy- bzw. Oversize-Passform | Überschnittene Schultern | Extra große Kapuze | Breite Rippenbündchen an Ärmeln und Saum



SOL'S
the fair spirit

L480 | 46900

Men's Contrasted Zipped Hooded Jacket Soul

50% Baumwolle / 50% Polyester

S, M, L, XL, XXL, 3XL

280 g/m²

SOL'S

BLACK/GREY MELANGE

FRENCH NAVY/GREY MELANGE

ROYAL BLUE 241/GREY MELANGE

WHITE/GREY MELANGE



Ringgesponnene Baumwolle | Zwei Kängurutaschen | Elasthan Ripp-Strick an Ärmeln und Bund | Innen angeraut | Kontrastfarbene, gefütterte Kapuze mit Kordel

L481 | 47100

Women's Contrast Hooded Zip Jacket Soul

50% Baumwolle / 50% Polyester

S, M, L, XL

280 g/m²

SOL'S

BLACK/GREY MELANGE

FRENCH NAVY/GREY MELANGE

ROYAL BLUE 241/GREY MELANGE

WHITE/GREY MELANGE



Ringgesponnene Baumwolle | 2 Kängurutaschen | Elasthan Ripp-Strick an Ärmeln und Bund | Innen angeraut | Kontrastfarbene, gefütterte Kapuze mit Kordel und Stoppeln | Passgenauer Schnitt



JAMES & NICHOLSON
by daitex

JN963 | JN963

Men's Lifestyle Zip-Hoody

80% Baumwolle / 20% Polyester

S, M, L, XL, XXL, 3XL

280 g/m²

James&Nicholson

BLACK/GREY HEATHER

COBALT/GREY HEATHER

DARK ORANGE/NAVY

GREEN/NAVY

GREY MELANGE/NAVY

NAVY/COBALT

OFF WHITE/GREY HEATHER

RED/GREY HEATHER



Sweat-Jacke mit Reißverschluss und Kapuze | Hochwertige, weiche Sweat-Qualität, innen angeraut | Gekämmte, ringgesponnene Baumwolle | Bündchen mit Elasthan | Flatlocknähte Ton in Ton | Doppellagige Kapuze innen und Kordel in Kontrastfarbe | Kängurutasche

JN962 | JN962

Ladies' Lifestyle Zip-Hoody

80% Baumwolle / 20% Polyester

S, M, L, XL, XXL

280 g/m²

James&Nicholson

BLACK/GREY HEATHER

COBALT/GREY HEATHER

DARK ORANGE/NAVY

GREEN/NAVY

GREY MELANGE/NAVY

NAVY/COBALT

OFF WHITE/GREY HEATHER

RED/GREY HEATHER



Sweat-Jacke mit Reißverschluss und Kapuze | Hochwertige, weiche Sweat-Qualität, innen angeraut | Gekämmte, ringgesponnene Baumwolle | Bündchen mit Elasthan | Flatlocknähte Ton in Ton | Doppellagige Kapuze innen und Kordel in Kontrastfarbe | Kängurutasche | Leicht tailliert | Lässiger Schnitt

■ SWEATJACKEN (HOODED FASHION)



ROLY



RY1105 | SU1105

Fuji Sweat-Jacket

60% Baumwolle / 40% Polyester (Heather Grey: 85% Baumwolle / 15% Viskose)

S, M, L, XL, XXL

280 g/m²

Roly

| | | |
|----------------------------------|--------------------------------|----------------------------------|
| BLACK 02/FLUOR ORANGE 223 | BLACK 02/FLUOR YELLOW 221 | HEATHER GREY 50/FLUOR ORANGE 223 |
| HEATHER GREY 50/FLUOR YELLOW 221 | ROYAL BLUE 05/FLUOR YELLOW 221 | |

Slub Garn | Unisex Sweat-Jacke mit fluoreszierenden Teilen | Durchgehender Reißverschluss mit fluoreszierenden Puller | Kapuzeninnenseite aus Meshgewebe, Kordelzug und Metall-Ösen in fluoreszierender Farbe | 1x1 Ripp-Strick am Ärmelbündchen und Saum | Zwei Fronttaschen | Verstärktes Nackenband | Herausreißbares Label | Innen nicht angeraut



INDEPENDENT
TRADING COMPANY



NP352 | EXP90SHZ

Unisex Sherpa Lined Zip Hooded Jacket

70% Baumwolle / 30% Polyester (Charcoal Heather, Black: 55% Baumwolle / 45% Polyester)

XS, S, M, L, XL, XXL

250 g/m²

Independent

| | | |
|----------------------|--------------------------|--------------------------|
| BLACK/NATURAL | BURGUNDY HEATHER/NATURAL | CHARCOAL HEATHER/NATURAL |
| NAVY HEATHER/NATURAL | SALT-N-PEPPER/NATURAL | SKY HEATHER/NATURAL |

Vorgewaschenes Baumwoll-Polyester-Gemisch French Terry | Futter aus 100% Polyester-Sherpa-Fleece (160 g/m²) | Oberfaden mit 32 Einzelfäden für hervorragende Bedruckbarkeit und Weichheit | Spaltstich-Doppelnähte | 1x1 Ripp-Strick an Ärmelbündchen und Taillenbund | Flacher Kordelzug mit Nickelspitze im Antik-Look, Ösen und sichtbarer Reißverschluss | Zwei Kordelzüge (1 x DTM und 1 x Natural) | Medientasche und Öse an der Fronttasche | Daumenlöcher an den Ärmelabschlüssen | Twill-Nackenband | Unisex-Passform | Amerikanische Größen, Artikel fällt sehr groß aus | Kein Veredelungszugang



TJ5435N | 5435

Men's Fashion Full Zip Hood

70% Baumwolle / 30% Polyester

S, M, L, XL, XXL, 3XL

310-320 g/m²

Tee Jays

| | | |
|------------|-------------------|--------------|
| BLACK | DARK GREY (SOLID) | DARK OLIVE |
| DEEP GREEN | FLINT STONE | HEATHER GREY |
| NAVY | | |

Doppelt genäht | Innen gebürstet | Langfaserige Baumwolle | Elasthan in allen Rippen für bessere Stabilität | Doppellagige Kapuze | Besonders weiche Oberfläche durch 3-Faden-Garn | Gut geeignet zum Bedrucken | Doppelt gefärbt | Ringspinn-Baumwolle



TJ5436N | 5436

Women's Fashion Full Zip Hood

70% Baumwolle / 30% Polyester

S, M, L, XL, XXL

310-320 g/m²

Tee Jays

| | | |
|------------|-------------------|--------------|
| BLACK | DARK GREY (SOLID) | DARK OLIVE |
| DEEP GREEN | FLINT STONE | HEATHER GREY |
| NAVY | | |

Doppelt genäht | Langfaserige Baumwolle | Innen gebürstet | Doppelt gefärbt | Besonders weiche Oberfläche durch 3-Faden-Garn | Doppellagige Kapuze | Elasthan in allen Rippen für bessere Stabilität | Ringspinn-Baumwolle



TJ5402 | 5402

Urban Zip Hoodie

100% Baumwolle (Heather Grey: 97% Baumwolle / 3% Viskose)

S, M, L, XL, XXL, 3XL

320 g/m²

Tee Jays

| | | |
|-------|--------------|------|
| BLACK | HEATHER GREY | NAVY |
|-------|--------------|------|

Modisch lockerer Schnitt | Raglan-Ärmel | Vollzwirn-Ripp | Langfaserige Baumwolle | Ungebürstet | Elasthan-Bündchen | Enzymgewaschen | Gekämmte Ringspinn-Baumwolle | Hochwertiger Reißverschluss



JAMES & NICHOLSON
by daiter

JN595 | JN595 Men's Hooded Jacket

80% Baumwolle / 20% Polyester

S, M, L, XL, XXL, 3XL

310 g/m²

James&Nicholson

| | |
|--------------------|--------------|
| BLACK/CARBON | COBALT/NAVY |
| DARK ORANGE/CARBON | GREEN/CARBON |
| NAVY/COBALT | RED/CARBON |



Premium Sweat-Jacke mit BIONIC®-Finish | Hochwertige Sweatqualität mit angerauter Innenseite | Gekämmte, ringgesponnene Baumwolle | Wasser- und schmutzabweisend | Bündchen mit Elasthan | Doppellagige Kapuze | Kapuze innen und Kordel in Kontrastfarbe | Kängurutasche

JN594 | JN594 Ladies' Hooded Jacket

80% Baumwolle / 20% Polyester

S, M, L, XL, XXL

310 g/m²

James&Nicholson

| | |
|--------------------|--------------|
| BLACK/CARBON | COBALT/NAVY |
| DARK ORANGE/CARBON | GREEN/CARBON |
| NAVY/COBALT | RED/CARBON |



Premium Sweat-Jacke mit BIONIC®-Finish | Hochwertige Sweatqualität mit angerauter Innenseite | Gekämmte, ringgesponnene Baumwolle | Wasser- und schmutzabweisend | Bündchen mit Elasthan | Doppellagige Kapuze | Kapuze innen und Kordel in Kontrastfarbe | Kängurutasche | Taillierter Schnitt



HRM701 | 701 Men's Hooded Jacket

80% Baumwolle / 20% Polyester (Grey Melange: 90% Baumwolle / 10% Viskose)

S, M, L, XL, XXL, 3XL, 4XL, 5XL, 6XL

320 g/m²

HRM

S, M, L, XL, XXL, 3XL, 4XL, 5XL, 6XL

| | | | |
|--------------|--------------|-----------|-------|
| BLACK | BOTTLE GREEN | DARK GREY | DENIM |
| GREY MELANGE | NAVY | OLIVE | SAND |
| SKY BLUE | STONE | | |

S, M, L, XL, XXL, 3XL, 4XL, 5XL

| | | | |
|-----------|-----------|-----|------------|
| OFF WHITE | RASPBERRY | RED | ROYAL BLUE |
|-----------|-----------|-----|------------|

Weiches Mischgewebe | Modischer, körperbetonter Schnitt | Sehr glatte Oberflächenstruktur mit angerauter Innenseite | Kapuze mit mittig bestickter, flacher Kontrast-Kordel und Kontrast-Innenfutter | Beidseitig je drei HRM-Metall-Ösen | Verstärktes, farblich passendes Nackenband | Hochwertiger Reißverschluss mit besonderem HRM-Metall-Schieber | Saum und Abschluss von Taschen und Ärmeln aus elastischen 2x2 Ripp-Strick-Bündchen | Gewebtes Fair4All Flaglabel in der linken Seitennaht | BSCI zertifizierte Produktion

HRM801 | 801 Women's Hooded Jacket

80% Baumwolle / 20% Polyester (Grey Melange: 90% Baumwolle / 10% Viskose)

XS, S, M, L, XL, XXL, 3XL, 4XL, 5XL

320 g/m²

HRM

| | | | |
|--------------|--------------|------------|-------|
| BLACK | BOTTLE GREEN | DARK GREY | DENIM |
| GREY MELANGE | NAVY | OFF WHITE | OLIVE |
| RASPBERRY | RED | ROYAL BLUE | SAND |
| SKY BLUE | STONE | | |

Weiches Mischgewebe | Modischer, körperbetonter Schnitt (leicht tailliert) | Sehr glatte Oberflächenstruktur mit angerauter Innenseite | Kapuze mit mittig bestickter, flacher Kontrast-Kordel und Kontrast-Innenfutter | Beidseitig je drei HRM-Metall-Ösen | Verstärktes, farblich passendes Nackenband | Hochwertiger Reißverschluss mit besonderem HRM-Metall-Schieber | Saum und Abschluss von Taschen und Ärmeln aus elastischen 2x2 Ripp-Strick-Bündchen | Gewebtes Fair4All Flaglabel in der linken Seitennaht | BSCI zertifizierte Produktion



HRM
Styled to impress, made to last

SWEATJACKEN (HOODED FASHION)



ecologie.
by AWDs



EA051 | EA051 **Okavango Sustainable Zoodie**

70% Baumwolle / 30% Polyester
XS, S, M, L, XL, XXL
330 g/m²

Ecologie

| | |
|----------------|-------------------|
| BLACK/CHARCOAL | HEATHER GREY/NAVY |
| NAVY/CHARCOAL | |

70% recycelte Baumwolle aus Fabrikaussschuss / 30% recyceltes Polyester | Eingesetzte Ärmel | Gepachte Oberfläche | Stoff innen gebürstet | Front-Reißverschluss aus Metall | abgesetzter Bund und Saum | Kapuze mit Kordelzug | Gerippte Ärmelabschlüsse und Saum | Kängurutasche an der Vorderseite | Modische Passform | Größenetikett nur für einfaches Rebranding



Just Hoods
AWDs



JH052 | JH052 **Chunky Zoodie**

80% Baumwolle / 20% Polyester (Charcoal (Heather): 52% Baumwolle / 48% Polyester), (Heather Grey: 75% Baumwolle / 25% Polyester)
S, M, L, XL, XXL
400 g/m²

Just Hoods

| | | |
|--------------------|--------------|-----------|
| CHARCOAL (HEATHER) | HEATHER GREY | JET BLACK |
| NEW FRENCH NAVY | | |

Kapuzen-Sweat-Jacke mit durchgehendem Reißverschluss | Innen gebürstet | Doppellagige Kapuze mit Innenseite aus strukturiertem Stoff in Heather Grey | Kängurutasche | Moderne Seiteneinsätze | Tief gerippte Bündchen und Saum | Gebürstetes Innenvlies | Mit breitem Ripp-Detail verdeckter Messing-Reißverschluss | Weiße, breite, flache Zugkordel an der Kapuze | Overlock-Ziernahte überall | Einfaches Abreißetikett | Tief gerippte Bündchen und Saum | Weiches Baumwollgewebe sorgt für eine ideale Druckoberfläche



SOL'S
the fair spirit



L482 | 00584 **Unisex Zipped Jacket Sherpa**

80% Baumwolle / 20% Polyester
XXS, XS, S, M, L, XL, XXL
280 g/m²

SOL'S

| | | |
|----------------|-------------|--------------|
| BLACK | FRENCH NAVY | GREY MELANGE |
| ROYAL BLUE 241 | | |

Ringgesponnene Baumwolle | Jacke und Kapuze Sherpa-gefüttert | Eingesetzte Ärmel | Kängurutaschen | Ärmelbündchen, Tailleben und Taschen aus 2x2 Ripp | Breiter, flacher Kordelzug in Kontrastfarbe | Verdeckter Reißverschluss | Passgenauer Schnitt | Geschnitten und genäht | Kein Veredelungszugang



JAMES & NICHOLSON
by dainor



JN1144 | JN1144 **Men's Hooded Jacket**

92% Polyester / 8% Elasthan
S, M, L, XL, XXL, 3XL
380 g/m²

James&Nicholson

| | |
|--------------|---------------|
| DARK MELANGE | LIGHT MELANGE |
|--------------|---------------|

Elastische, angenehme Interlock-Qualität | Angeschlossene Kapuze mit Weitenregulierung | Aufgesetzte Kängurutasche mit Reißverschluss | Reißverschlüsse: YKK | Lässiger Schnitt



JAMES & NICHOLSON
by dainor



JN1143 | JN1143 **Ladies' Hooded Jacket**

92% Polyester / 8% Elasthan
XS, S, M, L, XL, XXL
380 g/m²

James&Nicholson

| | |
|--------------|---------------|
| DARK MELANGE | LIGHT MELANGE |
|--------------|---------------|

Elastische, angenehme Interlock-Qualität | Angeschlossene Kapuze mit Weitenregulierung | Aufgesetzte Kängurutasche mit Reißverschluss | Reißverschlüsse: YKK | Lässiger Schnitt | Leicht tailliert



mantis

*SUPERSTAR
by mantis

P83 | M83

Men's Superstar Zip-Through Hoodie

80% Baumwolle / 20% Polyester

S, M, L, XL, XXL

330 g/m²

Mantis

| | | |
|----------------------|-----------------------|-----------|
| BLACK | CHARCOAL GREY MELANGE | DARK NAVY |
| HEATHER GREY MELANGE | SWISS NAVY | |

Zertifizierung als Bio-Baumwolle in Arbeit | Eingesetzte Ärmel | Kängurutaschen | Reißverschluss und Ösen mit Messing-Effekt | Breite Kordeln in Off-White mit Enden in Messing-Optik | 3-teilige Kapuze für eine perfekte Form | Dekorative Flachnähte an den Seitennähten und an der Tasche | Doppeltes Nackenband für ein sauberes Finish und modernen Look | Abreißbares Größenetikett | Weiche „Pfirsichhaut“-Oberfläche und innen angeraut für ein weiches Gefühl



P84 | M84

Women's Superstar Zip Through Hoodie

80% Baumwolle / 20% Polyester

S, M, L, XL

330 g/m²

Mantis

| | | |
|----------------------|-----------------------|-----------|
| BLACK | CHARCOAL GREY MELANGE | DARK NAVY |
| HEATHER GREY MELANGE | | |

Zertifizierung als Bio-Baumwolle in Arbeit | Eingesetzte Ärmel | Kängurutaschen | Reißverschluss und Ösen mit Messing-Effekt | Breite Kordeln in Off-White mit Enden in Messing-Optik | 3-teilige Kapuze für eine perfekte Form | Dekorative Flachnähte an den geschwungenen Seitennähten und an der Tasche | Doppeltes Nackenband für ein sauberes Finish und modernen Look | Abreißbares Größenetikett | Weiche „Pfirsichhaut“-Oberfläche und innen angeraut für ein weiches Gefühl



JAMES & NICHOLSON
by daitjer

JN1320 | JN1320

Men's Doubleface Jacket

85% Baumwolle / 15% Polyester, Futter:

100% Polyester

S, M, L, XL, XXL, 3XL

300 g/m²

James&Nicholson

| | |
|----------------------|-----------------|
| BLACK/NATURE | GRAPHITE/NATURE |
| LIGHT MELANGE/NATURE | NAVY/NATURE |
| OLIVE/NATURE | |

Hochwertige Sweat-Qualität aus 85% gekämmter und ringgesponnener BIO-Baumwolle | Jacke ist komplett gefüttert, Sherpa-Futter aus 100% recyceltem Polyester | Kapuze mit Kordelzug, Reißverschluss in Kontrastfarbe | Kängurutasche | Bündchen mit Elasthan | Veredelungsreißverschluss im Rückenteil | Reißverschlüsse: YKK



JN1319 | JN1319

Ladies' Doubleface Jacket

85% Baumwolle / 15% Polyester, Futter:

100% Polyester

XS, S, M, L, XL, XXL

300 g/m²

James&Nicholson

| | |
|----------------------|-----------------|
| BLACK/NATURE | GRAPHITE/NATURE |
| LIGHT MELANGE/NATURE | NAVY/NATURE |
| OLIVE/NATURE | |

Hochwertige Sweat-Qualität aus 85% gekämmter und ringgesponnener BIO-Baumwolle | Jacke ist komplett gefüttert, Sherpa-Futter aus 100% recyceltem Polyester | Kapuze mit Kordelzug, Reißverschluss in Kontrastfarbe | Kängurutasche | Bündchen mit Elasthan | Veredelungsreißverschluss im Rückenteil | Reißverschlüsse: YKK

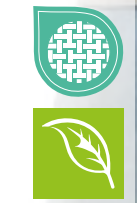

NEW



SWEATJACKEN (HOODED FASHION)



JN355 | JN355 **Men's Doubleface Jacket**

55% Polyester / 45% Baumwolle
S, M, L, XL, XXL, 3XL
380 g/m²

James&Nicholson

| | | |
|---------------|-----------------------------|--------------------------|
| AZUR/NAVY | BLACK/CARBON | BLACK/RED |
| CARBON/ORANGE | FERN GREEN/GRAPHITE (SOLID) | GREY HEATHER/PURPLE |
| NAVY/AQUA | NAVY/RED | OLIVE/LIME (LIGHT) GREEN |
| RED/CARBON | SPORTS GREY (HEATHER)/NAVY | |

Sportive Bonding-Herrenjacke mit Kapuze | Kapuze mit Kinnschutz | Full-Zip | Kordel und Innenseite in Kontrastfarbe | Kängurutaschen | Flatlocknähte | Elastische Bündchen an Arm- und Bundabschluss | Angesetzte Ärmel



JN354 | JN354 **Ladies' Doubleface Jacket**

55% Polyester / 45% Baumwolle
S, M, L, XL, XXL
380 g/m²

James&Nicholson

| | | |
|---------------|-----------------------------|--------------------------|
| AZUR/NAVY | BLACK/CARBON | BLACK/RED |
| CARBON/ORANGE | FERN GREEN/GRAPHITE (SOLID) | GREY HEATHER/PURPLE |
| NAVY/AQUA | NAVY/RED | OLIVE/LIME (LIGHT) GREEN |
| RED/CARBON | SPORTS GREY (HEATHER)/NAVY | |

Sportive Jacke mit Kapuze | Full-Zip, Kordel und Innenseite in Kontrastfarbe | Kapuze mit Kinnschutz | Elastische Bündchen an Arm- und Bundabschluss | Angesetzte Ärmel | Kängurutasche | Flatlocknähte | Taillierte Form

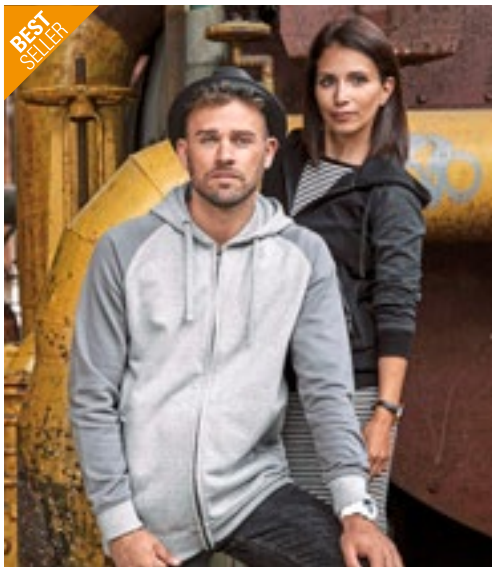

MY710 | MY710 **my mate - Men's Zip Hoody**

Uni Farben: 80% Baumwolle / 20% Polyester; Heather Farben: 60% Baumwolle / 40% Polyester; Heather Grey: 85% Baumwolle / 15% Viskose
S, M, L, XL, XXL, 3XL
300 g/m²

Miners mate

| | | |
|-------------------------|---------------------------|-------------------------|
| BLACK/HEATHER BLACK | BURGUNDY/HEATHER BURGUNDY | GREY SOLID/HEATHER GREY |
| HEATHER GREY/GREY SOLID | NAVY/HEATHER NAVY | OLIVE/HEATHER OLIVE |

Klassische Passform | Ringgesponnene Baumwolle | 3-lagige Sweatware, innen weich angeraut, mit einer 100% Baumwoll-Oberfläche | Gleichfarbige Kordel | 2x1 Ripp an Ärmel- und Bundabschluss | Verdeckter Reißverschluss | Seitentaschen mit Reißverschluss | Entfernbare miners mate Etikett | Neutrales Größenetikett im Bund, seitlich versetzt | Einlaufvorbehandelt und Enzymgewaschen



MY720 | MY720 **my mate - Ladies' Zip Hoody**

Uni Farben: 80% Baumwolle / 20% Polyester; Heather Farben: 60% Baumwolle / 40% Polyester; Heather Grey: 85% Baumwolle / 15% Viskose
XS, S, M, L, XL, XXL
300 g/m²

Miners mate

| | | |
|-------------------------|---------------------------|-------------------------|
| BLACK/HEATHER BLACK | BURGUNDY/HEATHER BURGUNDY | GREY SOLID/HEATHER GREY |
| HEATHER GREY/GREY SOLID | NAVY/HEATHER NAVY | OLIVE/HEATHER OLIVE |

Klassische Passform | Ringgesponnene Baumwolle | 3-lagige Sweatware, innen weich angeraut, mit einer 100% Baumwoll-Oberfläche | Gleichfarbige Kordel | 2x1 Ripp an Ärmel- und Bundabschluss | Verdeckter Reißverschluss | Seitentaschen mit Reißverschluss | Entfernbare miners mate Etikett | Neutrales Größenetikett im Bund, seitlich versetzt | Einlaufvorbehandelt und Enzymgewaschen



MY910 | MY910 **my mate - Unisex Sweat Jacket**

Hauptmaterial: 80% Baumwolle / 20% Polyester, Schulterbereich + Kapuze: 100% Polyester
XS, S, M, L, XL, XXL, 3XL
 300 g/m²

Miners mate

BLACK BURGUNDY GREY SOLID NAVY OLIVE

Material-Mix Sweatjacke | Klassische Passform | 3-lagige Sweatware, innen weich angeraut, mit einer 100% Baumwoll-Oberfläche | YKK Nylon Reißverschluss vorne | Seitentaschen mit YKK Reißverschluss | Kapuze | 2x1 Ripp an Ärmelabschluss | Entfernbare miners mate Etikett | Neutrales Größenetikett im Bund, seitlich versetzt | Einlaufvorbehandelt und Enzymgewaschen

■ SWEATJACKEN (HOODED FASHION)



INDEPENDENT
TRADING COMPANY



NEW
COLOUR

NP354 | PRM90HTZ **Unisex Midweight French Terry Zip Hood**

70% Baumwolle / 30% Polyester (Charcoal Heather, Black: 55% Baumwolle / 45% Polyester)

XS, S, M, L, XL, XXL
250 g/m²

Independent

| | | | |
|----------------------|------------------|----------------------|------------------|
| BLACK | BURGUNDY HEATHER | BURNT ORANGE HEATHER | CHARCOAL HEATHER |
| GOLDEN WHEAT HEATHER | NAVY HEATHER | OATMEAL HEATHER | OLIVE HEATHER |
| SALT-N-PEPPER | SKY HEATHER | | |

Vorgewaschenes Baumwoll-Polyester-Gemisch French Terry | Oberfaden mit 32 Einzelfäden für hervorragende Bedruckbarkeit und Weichheit | Ungefüllte Kapuze | Spaltstich-Doppelnähte | 1x1 Ripp-Strick an Ärmelbündchen und Taillenbund | Flache Zugkordel mit Nickel-Enden in antiker Optik | #5 antiker Nickel-Reißverschluss | Medientasche und Öse an der Fronttasche | Daumenlöcher an den Ärmelabschlüssen | Twill-Nackenband | Schmale Unisex-Passform | Amerikanische Größen, Artikel fällt sehr groß aus



BURNSIDE



60°

BU8615 | 8615 **Full Zip Camo Hooded Sweat Jacket**

Green Camo: 100% Baumwolle, Black Camo: 70% Baumwolle / 30% Polyester

S, M, L, XL, XXL, 3XL
230 g/m²

Burnside

| | |
|------------|------------|
| BLACK CAMO | GREEN CAMO |
|------------|------------|

Schwarze Kapuzenkordel | Kangorootasche | Saum und Ärmelabschlüsse gerippt



Just Hoods
RWDs



Label

JH063 | JH063 **Baseball Zoodie**

80% Baumwolle / 20% Polyester (Charcoal (Heather): 52% Baumwolle / 48% Polyester), (Heather Grey: 75% Baumwolle / 25% Polyester)

S, M, L, XL, XXL
280 g/m²

Just Hoods

| | | |
|------------------------------|------------------------|--------------------|
| CHARCOAL (HEATHER)/JET BLACK | HEATHER GREY/JET BLACK | JET BLACK/FIRE RED |
| OXFORD NAVY/HEATHER GREY | | |

Zwillingsnadelstich-Detail | Kontrastfarbene Raglan-Ärmel | Doppellagige Kapuze | Kontrastfarbener Kunststoff-Reißverschluss | Flache Zugbänder in Kontrastfarbe | Geteilte Kängurutasche | Gerippte Ärmelabschlüsse und Saum | Gebürstetes Innenvlies | Weiches Material mit Baumwolloberfläche, ideal zum Bedrucken | Herausreißbares Label | YKK-Reißverschluss aus Kunststoff



BURNSIDE



60°

BU8620 | 8620 **Men's Flannel Jacket With Sherpa Hoodie**

100% Baumwolle
S, M, L, XL, XXL, 3XL
260 g/m²

Burnside

| | | |
|------------------------|-----------------------|----------------------|
| BLACK - GREY (CHECKED) | GREY - BLUE (CHECKED) | RED - NAVY (CHECKED) |
|------------------------|-----------------------|----------------------|

Obermaterial: 100% Baumwolle, Füllung: 100% Polyester | Kapuze mit Kordelzug und Sherpa-Futter | Durchgehender Nylon-Reißverschluss vorne | Seitentaschen | Zwei Brusttaschen mit Klappen | Verstellbare Manschetten



SOL'S
the fair spirit

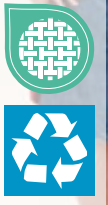

L04240 | 04240 **Unisex Full-Zip Jacket Cooper**

80% Baumwolle / 20% Polyester
XS, S, M, L, XL, XXL, 3XL, 4XL
280 g/m²

SOL'S

| | | | |
|--------------|----------------|------------|-------------|
| BLACK | BOTTLE GREEN | BRIGHT RED | FRENCH NAVY |
| GREY MELANGE | ROYAL BLUE 241 | | |

Recyceltes Polyester | Eingesetzte Ärmel | Geschnitten und genäht | 1x1-Ripp an Bündchen und Saum | Seitliche Taschen | Verschluss vorne mit verdecktem Reißverschluss | Farblich abgestimmter Reißverschluss aus gespritztem Kunststoff mit farblich abgestimmtem Reißverschlusschieber aus Metall | Jersey-Halbrund und Nackenband im Kragen

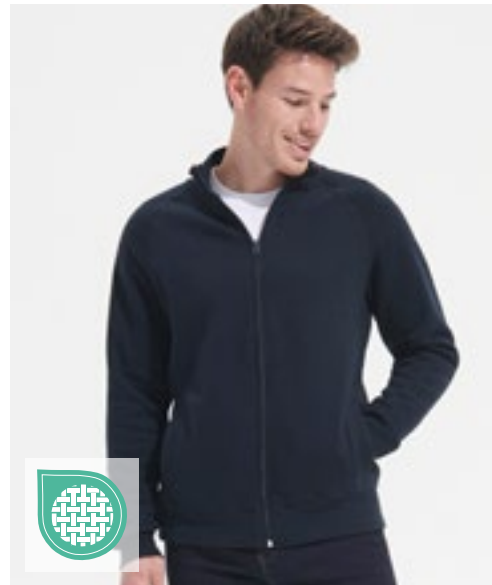

SOL'S
the fair spirit



L472 | 47200 **Men's Zipped Jacket Sundae**

50% Baumwolle / 50% Polyester
S, M, L, XL, XXL
280 g/m²

SOL'S

| | | | |
|-------|-------------------|------|-----|
| BLACK | DEEP GREY MELANGE | NAVY | RED |
| WHITE | | | |

Ringgesponnene Baumwolle | Innen angeraut | Hoher Kragen | Raglan-Ärmel | Zwei Seitentaschen | Kragen, Bund und Bündchen aus Elasthan 2x2 Ripp-Strick



B&C
BE INSPIRED

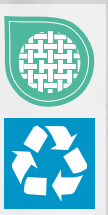

BCWUI26 | WUI26 **ID.206 Sweat-Jacket 50/50**

50% Baumwolle / 50% Polyester
XS, S, M, L, XL, XXL
270 g/m²

B&C

| | | | |
|------------|-------|--------------|------|
| ANTHRACITE | BLACK | HEATHER GREY | NAVY |
| RED | | | |

Sweat-Jacke mit durchgehendem Reißverschluss | Unisex-Style | Voluminöser Griff | Flauschiges Innenfutter | Neutrales Größenlabel ohne Branding | Saum und Ärmelbündchen aus 1x1-Elasthan-Ripp-Strick | Versetzte Doppelnähte am Armeinlass | Leistentaschen | Eigenmaterial-Kragen | Robuster, hochwertiger Spiral-Reißverschluss in der gleichen Farbe mit Metallschieber und -schiebergriff | Regular Passform | Eingesetzte Ärmel | Seitennähte | Angeraute Fleece-Innenseite | B&C Collection ist Mitglied der Fair Wear Foundation



INDEPENDENT
TRADING COMPANY



NEW
COLOUR

NP355 | PRM33SBZ **Unisex Midweight Special Blend Raglan Zip Hood**

52% Polyester / 48% Baumwolle
XS, S, M, L, XL, XXL, 3XL
270 g/m²

Independent

| | | | |
|---------|-------------|--------------|---------|
| BLACK | CARBON | CLASSIC NAVY | CRIMSON |
| MAROON | MIDNIGHT | MOSS | NICKEL |
| PACIFIC | POMEGRANATE | SEA GREEN | |

Oberfaden aus Polyester-Baumwoll-Gemisch mit 30 Einzelfäden | Rückwärts-Überdeckstich-Nähte | Twill-Nackenband | 1x1 Ripp an Hals, Ärmelabschlüssen und Bund | Genähte Ösen | Abgesetzte seitliche Einsätze | Schmale Unisex-Passform | Amerikanische Größen, Artikel fällt sehr groß aus



BU3901 | 3901

Men's Full Zip Sweater Knit Jacket

100% Polyester
S, M, L, XL, XXL, 3XL
220 g/m²

Burnside

HEATHER BLACK **HEATHER CHARCOAL** **HEATHER GREY** **HEATHER NAVY** **HEATHER RED** **STEEL**

100% Poly-Fleece | Convertible-Kragen | Durchgehender Reißverschluss mit Schieberabdeckung | Raglan-Ärmel für Bewegungsfreiheit | Brusttasche links mit Reißverschluss | Verdeckte Seitentaschen mit Reißverschluss | Reißverschluss-Schieber aus Metall | Paspelierung an Bündchen und Saum



F457 | 62-228-0 **Premium Sweat Jacket**

70% Baumwolle / 30% Polyester
S, M, L, XL, XXL
 280 g/m² (White, Heather Grey: 260 g/m²) Fruit of the Loom

- BLACK
- DEEP NAVY
- HEATHER GREY
- LIGHT GRAPHITE (SOLID)
- WHITE

Verdeckter Metall-Reißverschluss für bessere Bedruckbarkeit | Stehkragen mit Single-Jersey Nackenband | Zwei aufgesetzte Taschen | Taillen- und Armbund aus Baumwolle/Elasthan Ripp



F442N | 62-116-0 **Ladies' Premium Sweat Jacket**

70% Baumwolle / 30% Polyester
XS, S, M, L, XL, XXL
 280 g/m² (White, Heather Grey: 260 g/m²) Fruit of the Loom

- BLACK
- DEEP NAVY
- HEATHER GREY
- WHITE

Verdeckter Metall-Reißverschluss für bessere Bedruckbarkeit | Stehkragen mit Single-Jersey Nackenband | Zwei aufgesetzte Taschen | Taillen- und Armbund aus Baumwolle/Elasthan Ripp | Taillierte Seitennähte für einen femininen Schnitt



F457N | 62-230-0 **Classic Sweat Jacket**

80% Baumwolle / 20% Polyester
S, M, L, XL, XXL, 3XL
 280 g/m² (White, Heather Grey: 260 g/m²) Fruit of the Loom

- BLACK
- DEEP NAVY
- LIGHT GRAPHITE (SOLID)
- HEATHER GREY
- WHITE

Verdeckter Metall-Reißverschluss für bessere Bedruckbarkeit | Stehkragen mit Single-Jersey Nackenband | Verdeckter Reißverschluss für bessere Bedruckbarkeit | Bündchen aus Baumwolle/Lycra® Ripp | Zwei aufgesetzte Taschen

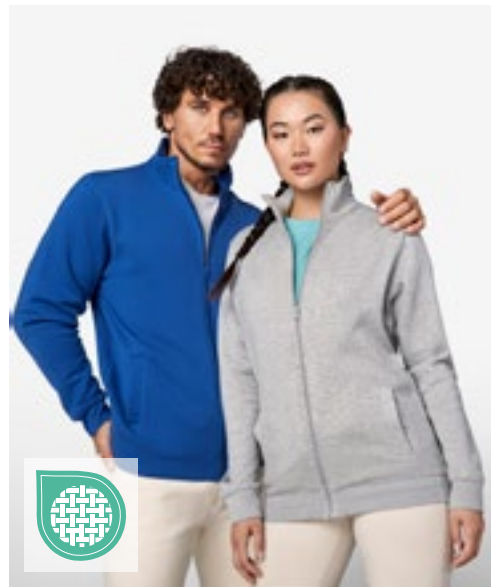

ROLY



RY6439 | CQ6439 **Sweatjacket Ulan**

50% Baumwolle / 50% Polyester (Heather Grey: 55% Baumwolle / 40% Polyester / 5% Viskose)
S, M, L, XL, XXL, 3XL
 280 g/m² Roly

- | | | | |
|--------------|-----------------|---------------|-----------------|
| BLACK 02 | BOTTLE GREEN 56 | GARNET RED 57 | HEATHER GREY 58 |
| NAVY BLUE 55 | RED 60 | ROYAL BLUE 05 | WHITE 01 |

Sweatjacke mit Stehkragen und mit passendem Reißverschluss Passender Innenkragen mit verstärkten verdeckten Nähten | 1x1 Rib in Ärmel- und Abschlussbund | Herausreißbares Label

SWEATJACKEN (JACKETS)



Z267M | R-267M-0 **Authentic Sweat Jacket**

80% Baumwolle / 20% Polyester, Oberstoff: 100% Baumwolle
XS, S, M, L, XL, XXL, 3XL, 4XL
 280 g/m² Russell

XS, S, M, L, XL, XXL, 3XL, 4XL

BLACK **FRENCH NAVY** **LIGHT OXFORD (HEATHER)**

XS, S, M, L, XL, XXL, 3XL

BOTTLE GREEN **BRIGHT ROYAL** **BURGUNDY** **CLASSIC RED**
CONVOY GREY (SOLID) **WHITE**

Gekämmte, ringgesponnene Baumwolle | 3-lagiger Sweatshirt-Stoff | Gerader Schnitt | Die äußere Schicht bietet eine exzellente Grundlage für die Veredelung | Nackenband in Fischgrätoptik für Stabilität und besonderen Tragekomfort | Abgesetzter Kadettkragen | Schlankere Schulterpartie und Ärmel, nach vorn versetzte Schulternaht | Saum und Bündchen weiter geschnitten | Decknähte an Armausschnitten, Bündchen und Saum | Abgesetzte Eingriffstaschen | YKK-Reißverschluss in Antiksilber | Verdeckter Reißverschluss für vollflächige Veredelung | Kopfhörer Zugang

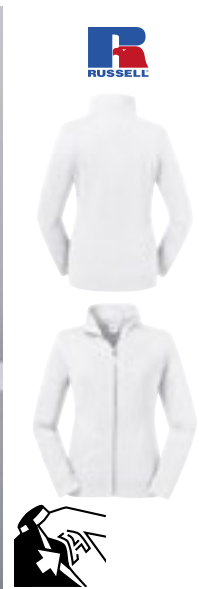

Z267F | R-267F-0 **Ladies' Authentic Sweat Jacket**

Außen: 100% Baumwolle, Innen: 80% Baumwolle / 20% Polyester
XS, S, M, L, XL Russell

BLACK **BURGUNDY** **CONVOY GREY (SOLID)** **FRENCH NAVY**
WHITE

Zeitgemäße, feminine Passform | Feine 100%ige Baumwolloberfläche | Nackenband in Fischgrät-Optik | Schlankere Schulterpartie und Ärmel | Saum und Bündchen weiter geschnitten und mit Elasthan | Decknähte an Armausschnitten, Bündchen und Saum | Abgesetzte Eingriffstaschen | Abgesetzter Kadettkragen | Antik-Silberner YKK-Reißverschluss | Seitliche Eingriffstaschen | Angerauter Fleece-Stoff | Verdeckter Reißverschluss für vollflächige Veredelung

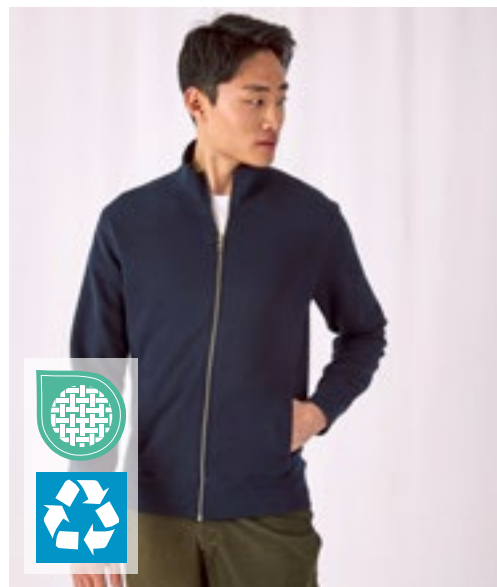

BCWM646 | WM646 **Men's Sweat Jacket Spider**

80% Baumwolle / 20% Polyester
S, M, L, XL, XXL, 3XL
 280 g/m² B&C

BLACK **NAVY**

80% ringgesponnene, gekämmte Baumwolle / 20% Polyester | Perfect Sweat Technology: Qualitätsgewebe für optimale Bedruckbarkeit, Tragekomfort und Strapazierfähigkeit | Durchgehender Metall-Reißverschluss | Hoher Kragen | Kragen, Ärmel, Bund unten in 2x2 Ripp-Strick mit Elasthan | Nähte mit Flatlock-Steppnaht verarbeitet | Zwei Seitentaschen | Seitennähte | B&C Collection ist Mitglied der Fair Wear Foundation



K334 | KK334 **Regular Fit Zipped Sweatshirt**

80% Baumwolle / 20% Polyester
XS, S, M, L, XL, XXL
 280 g/m² Kustom Kit

BLACK **DARK GREY** **HEATHER GREY** **NAVY**

Mittelschweres Sweatshirt mit Reißverschluss | Gebürsteter Jersey auf der Rückseite | Oberrnähte an den Rippen | Doppellagiger Kadettenkragen | Doppellagige Vollnadel-Ripp-Ärmelabschluss und -Einfassung aus Eigenmaterial | Einfassung am Nackenband | Versiegelte Schulternaht | Doppelt genähte Schultern und Ärmelöcher | Zirkonium-farbiger Metallreißverschluss und Schieber | Versiegelter Reißverschluss auf der Rückseite | Doppelt genähte, eingefasste Seitentaschen mit Eigenmaterial-Taschenbeuteln | Kustom Kit® - Abreißetikett am Nacken



JHK
T-SHIRT



JHK401 | SWRAFUZIP **Full Zip Sweatshirt**

65% Polyester / 35% Baumwolle (Grey Melange: 61% Baumwolle / 31% Polyester / 8% Viskose)

S, M, L, XL, XXL

290 g/m²

JHK

| | | | |
|--------------|----------|----------|-------|
| BLACK | CARDINAL | CHARCOAL | DENIM |
| GREY MELANGE | KHAKI | NAVY | RED |
| WHITE | | | |

Durchgehende Reißverschluss-Abdeckung und Seitentaschen | 1x1 Lycra-Ripp an Ärmelabschlüssen und Bund



RYOLY



RY1103 | CQ1103 **Elbrus Sweat-Jacket**

50% Polyester / 50% Baumwolle

S, M, L, XL, XXL

290 g/m²

Roly

| | | | |
|----------|---------------|--------------|--------|
| BLACK 02 | DENIM BLUE 06 | NAVY BLUE 55 | RED 60 |
|----------|---------------|--------------|--------|

Innen angeraut | Sweatjacke mit Asia-Kragen | Verstärktes Nackenband | Durchgehender Reißverschluss | Seitentaschen | 1x1 Ripp-Strick am Ärmelbündchen und Saum | Herausreißbares Label



Neutral[®]
Certified Responsibility™



NEW
COLOUR

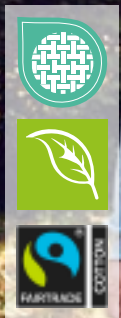

NE73501 | O73501 **Unisex Jacket With Zip**

100% Baumwolle

XS, S, M, L, XL, XXL, 3XL

300 g/m²

Neutral

| | | | |
|-------|----------|--------------|----------|
| BLACK | BORDEAUX | DARK HEATHER | MILITARY |
| NAVY | RED | SPORT GREY | |

Fairtrade-zertifizierte Baumwolle | Zertifizierte, gekämmte Bio-Baumwolle | Fleece mit gebürsteter Rückseite | Passender YKK-Reißverschluss | Seitentaschen mit passendem YKK-Reißverschluss | Elasthan-Ripp an Ärmeln und Unterteil



Neutral[®]
Certified Responsibility™

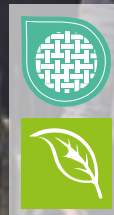

NE73601 | O73601 **Unisex High Neck Jacket**

100% Baumwolle

XS, S, M, L, XL, XXL, 3XL

300 g/m²

Neutral

| | | | |
|-------|----------|------|------------|
| BLACK | CHARCOAL | NAVY | SPORT GREY |
|-------|----------|------|------------|

100% gekämmte Bio-Baumwolle | Zertifizierte Fairtrade-Baumwolle | Fleece mit gebürsteter Rückseite | Passender YKK-Reißverschluss | Elasthan-Ripp an Ärmeln und Unterteil

■ SWEATJACKEN (JACKETS)



JAMES & NICHOLSON
by designer



JN046 | JN046 **Men's Jacket**

80% Baumwolle / 20% Polyester
S, M, L, XL, XXL, 3XL
300 g/m²

James&Nicholson

| | | | |
|-------|--------------|------|-----|
| BLACK | GREY HEATHER | NAVY | RED |
| ROYAL | WHITE | | |

Sweat-Jacke aus formbeständiger Sweat-Qualität | Gekämmte, ringgesponnene Baumwolle | Doppelnähte | Seitliche Reißverschluss Taschen | Bündchen mit Elasthan | 3-fädige Sweat-Qualität | Innen angeraut | 60°C waschbar



JustHoods®
AWDs



JH147 | JH147 **Campus Full Zip Sweat**

70% Baumwolle / 30% Polyester (Charcoal: 52% Baumwolle / 48% Polyester), (Heather Grey: 65% Baumwolle / 35% Polyester)
S, M, L, XL, XXL
330 g/m²

Just Hoods

| | | | |
|----------|------------|--------------|-----------------|
| CHARCOAL | DEEP BLACK | HEATHER GREY | NEW FRENCH NAVY |
|----------|------------|--------------|-----------------|

Ringgesponnene Baumwolle | Sweat mit durchgehendem Reißverschluss | YKK-Reißverschluss aus Kunststoff | Gerippte Seiteneinsätze | Gerippte Ärmelabschlüsse und Saum | Gebürstetes Innenvlies | Weiches Baumwollgewebe | Abreißetikett | Weiches Baumwollgewebe sorgt für eine ideale Druckoberfläche



BEST SELLER

promodoro®



E5290 | 5290 **Men's Jacket Stand-Up Collar**

100% Baumwolle
S, M, L, XL, XXL, 3XL, 4XL, 5XL
320 g/m²

Promodoro

| | | | |
|--------------------|-----------|-------|-----------------------|
| BLACK | FIRE RED | NAVY | SPORTS GREY (HEATHER) |
| STEEL GREY (SOLID) | TURQUOISE | WHITE | |

Molton brushed | Elasthan-Bündchen an Arm und Saum | Stehkragen | Zwei Seitentaschen mit Reißverschluss | Verdeckter Metall-Reißverschluss | Schmalere Schnitt | Gekämmte Baumwolle



BEST SELLER

promodoro®



E5295 | 5295 **Women's Jacket Stand-Up Collar**

100% Baumwolle
XS, S, M, L, XL, XXL, 3XL
320 g/m²

Promodoro

| | | | |
|--------------------|-----------|-------|-----------------------|
| BLACK | FIRE RED | NAVY | SPORTS GREY (HEATHER) |
| STEEL GREY (SOLID) | TURQUOISE | WHITE | |

Molton brushed | Elasthan-Bündchen an Arm und Saum | Stehkragen | Zwei Seitentaschen mit Reißverschluss | Durchgehender und verdeckter Reißverschluss | Leicht tailliert | Gekämmte Baumwolle



TEE JAYS



TJ5440 | 5440 **Full Zip Sweat Cardigan**

70% Baumwolle / 30% Polyester
XS, S, M, L, XL, XXL, 3XL, 4XL, 5XL
310-320 g/m²

Tee Jays

XS, S, M, L, XL, XXL, 3XL, 4XL, 5XL

BLACK

XS, S, M, L, XL, XXL, 3XL

DARK GREY (SOLID)

NAVY

70% ringgesponnene Baumwolle / 30% Polyester | Klassische Strickjacke mit durchgehendem Reißverschluss aus gebürstetem, schwerem Sweatshirt-Material | Doppelt genähte, elastische Bündchen | Gerippter, erhöhter Kragen und Bund | Zwei Fronttaschen mit Reißverschluss | Elasthan Ripp | 3-fädiger Stoff | Innen gebürstet | Doppelt gefärbt



NEW

TEE JAYS



TJ5704 | 5704 **Athletic Full Zip Sweat**

60% Baumwolle / 40% Polyester
XS, S, M, L, XL, XXL, 3XL
320-330 g/m²

Tee Jays

BLACK HEATHER GREY

Ringgesponnene Baumwolle | Durchgehender Reißverschluss | Zwei offene Vordertaschen | Ärmeltasche mit Reißverschluss | Eigenmaterial-Ärmelabschluss | Elastisches Band am unteren Saum | SBS-Reißverschluss



HRM
Stylish to impress, made to last

HRM1001 | 1001 **Men's Premium Full-Zip Sweat Jacket**

70% Baumwolle / 30% Polyester
S, M, L, XL, XXL, 3XL, 4XL, 5XL, 6XL
360 g/m²

HRM

| | | | |
|-------|--------------|-----------|--------------|
| BLACK | BOTTLE GREEN | DARK GREY | GREY MELANGE |
| NAVY | OLIVE | RED | SAND |
| STONE | WHITE | | |

Ringgesponnene und gekämmte Baumwolle / Recycelter Polyester (French Terry) | Modern regular fit | Antipilling und einlaufvorbehandelt, farbecht | Zwei Seitentaschen mit Reißverschluss | Saum, Taschenabschluss und Ärmelbund sind mit hochwertigem 1x1-Rippstrick versehen | Elegantes Erscheinungsbild und dennoch robust | Für Industriegewäsche geeignet | Label-frei

HRM1002 | 1002 **Women's Premium Full-Zip Sweat Jacket**

70% Baumwolle / 30% Polyester
XS, S, M, L, XL, XXL, 3XL, 4XL, 5XL
360 g/m²

HRM

| | | | |
|-------|--------------|-----------|--------------|
| BLACK | BOTTLE GREEN | DARK GREY | GREY MELANGE |
| NAVY | OLIVE | RED | SAND |
| STONE | WHITE | | |

Ringgesponnene und gekämmte Baumwolle / Recycelter Polyester (French Terry) | Modern regular fit | Antipilling und einlaufvorbehandelt, farbecht | Zwei Seitentaschen mit Reißverschluss | Saum, Taschenabschluss und Ärmelbund sind mit hochwertigem 1x1-Rippstrick versehen | Elegantes Erscheinungsbild und dennoch robust | Für Industriegewäsche geeignet | Label-frei





BY259 | BY259 **Light College Jacket**

100% Polyester
XS, S, M, L, XL, XXL, 3XL, 4XL, 5XL

Build Your Brand

BLACK

Gestreifter Stehkragen | Elastische Bündchen an den Ärmeln und am Saum | Druckknopfleiste | Loose Fit Passform mit überschnittenen Schultern | Robustes Polyester-Gewebe

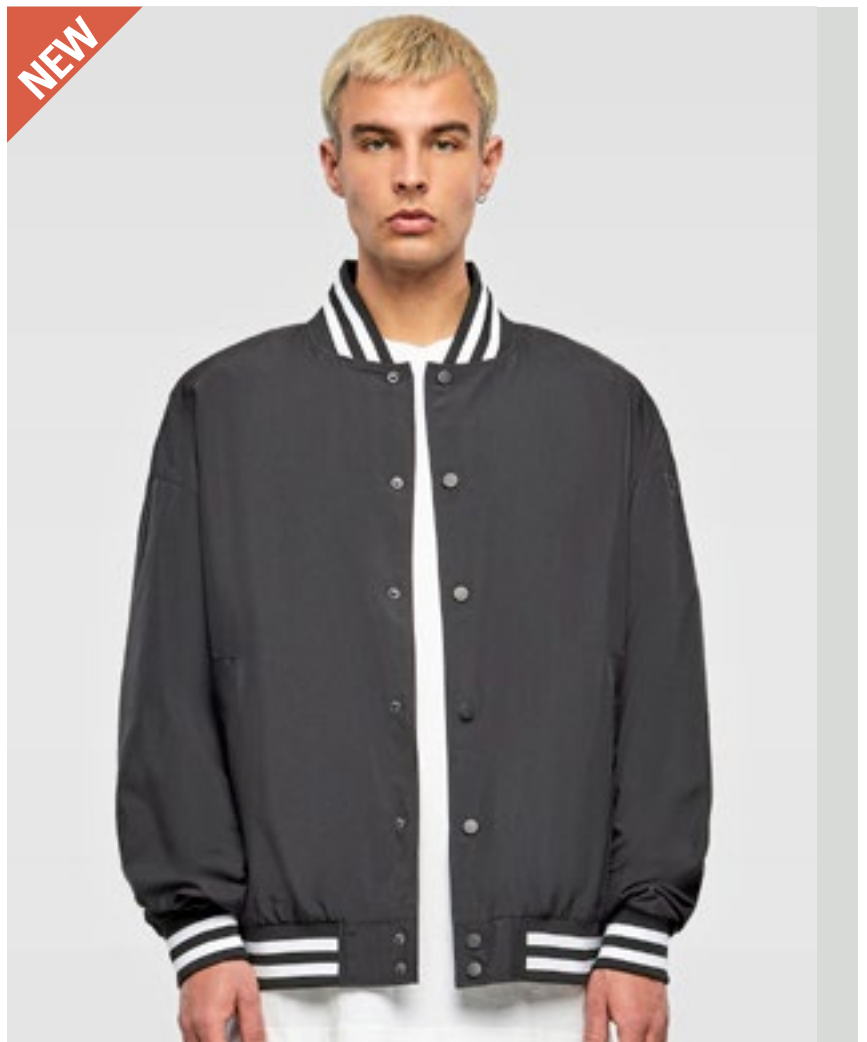

BY269 | BY269 **Oldschool College Jacket**

Körper: 50% Wolle / 50% Viskose, Ärmel: 100% Viskose, Futter: 100% Polyester
XS, S, M, L, XL, XXL, 3XL, 4XL, 5XL

Build Your Brand

BLACK/WHITE

Farblich abgesetzte Ärmel | Druckknopfleiste | Gestreifter Stehkragen, Saum und Ärmelbündchen | Farblich betonte Seitentaschen | Bündchen gerippt | Regular Fit

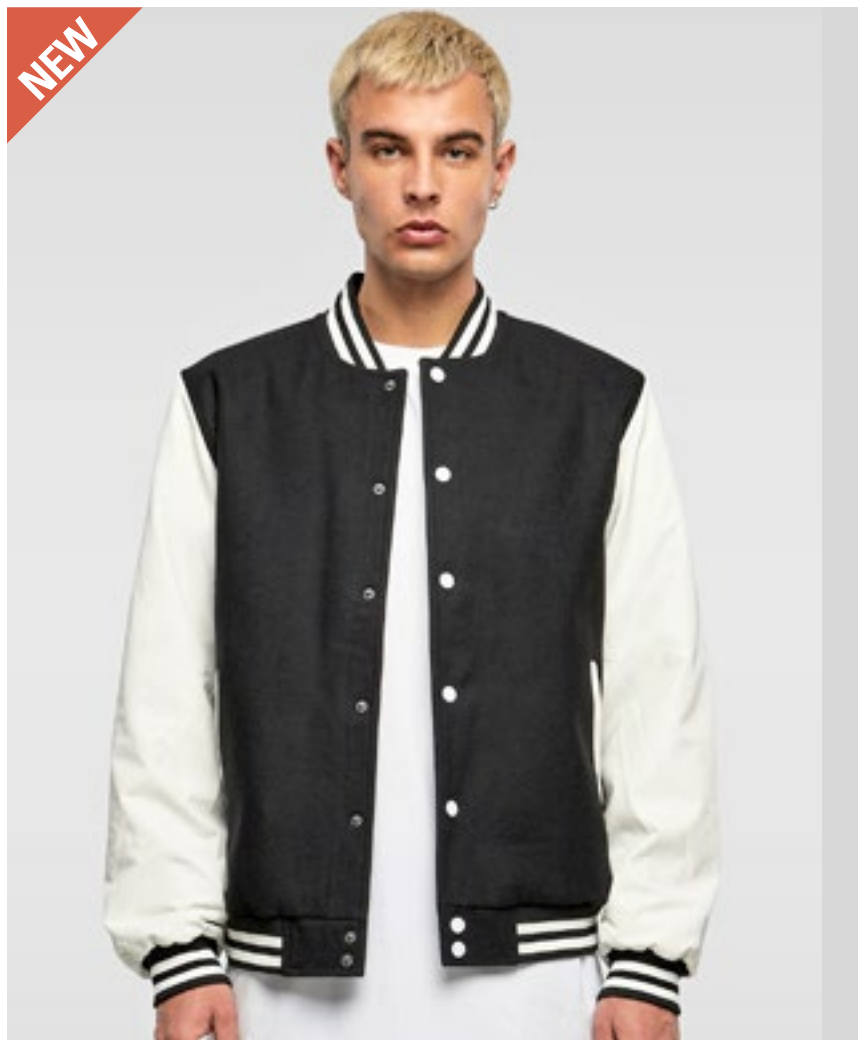



BY015 | BY015 Sweat College Jacket

65% Baumwolle / 35% Polyester
S, M, L, XL, XXL, 3XL, 4XL, 5XL
300 g/m²

Build Your Brand



Innen angerauter Sweatstoff | Neutrales Größenlabel ohne Branding, für Nackendruck geeignet | Zwei Einschubtaschen vorne aus Oberstoff | Set-In-Ärmel | Gestreifte Ripp-Bündchen am Kragen, Saum und Ärmelöffnungen | Halbmond im Nacken | Nackenband | Metall-Druckknöpfe in Kontrastfarbe



BY027 | BY027 Ladies' Sweat College Jacket

65% Baumwolle / 35% Polyester
XS, S, M, L, XL
300 g/m²

Build Your Brand



Innen angerauter Sweatstoff | Neutrales Größenlabel ohne Branding, für Nackendruck geeignet | Zwei Einschubtaschen vorne aus Oberstoff | Set-In-Ärmel | Gestreifte Ripp-Bündchen am Kragen, Saum und Ärmelöffnungen | Halbmond im Nacken | Nackenband | Metall-Druckknöpfe in Kontrastfarbe



BY242 | BY242 Men's Heavy Tonal College Jacket

100% Baumwolle
XS, S, M, L, XL, XXL, 3XL, 4XL, 5XL
460 g/m²

Build Your Brand



Knopfleiste | Gerippter Stehkragen | Seitentaschen | Breite Bündchen an Ärmeln und Saum | Regular Passform | Schwere Baumwolle

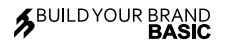

BYBB004 | BB004 Basic College Jacket

80% Baumwolle / 20% Polyester
XS, S, M, L, XL, XXL, 3XL, 4XL, 5XL
330 g/m²

Build Your Brand Basic



College-Style | Gerippter Kragen | Regular Fit | Ripp-Strick-Elemente an Ärmeln und Saum | Durchgehende Knopfleiste mit Metallic-Knöpfen | Leistentaschen | Nur ein Größenetikett - für einfaches Rebranding

SWEATJACKEN (COLLEGE)



nath



NH043 | CAMPUS Jacket Campus

100% Polyester
S, M, L, XL, XXL
290 g/m²

Nath



Kontrastfarbene Ärmel | Kragen, Ärmelbündchen und Taillenbund aus gestreiftem Strick | Druckknopf-Verschluss | Eingesetzte Taschen mit kontrastfarbener Verzierung | Polyester Cotton Touch | Medium Fit



INDEPENDENT TRADING COMPANY



NP351 | IND45UVZ Unisex Heavyweight Varsity Zip Hood

80% Baumwolle / 20% Polyester (Charcoal Heather: 55% Baumwolle / 45% Polyester)
XS, S, M, L, XL, XXL, 3XL
330 g/m²

Independent



Fleece aus Baumwoll-Polyester-Gemisch | Oberfaden mit 30 Einzelfäden aus Baumwoll-Polyester-Gemisch | Kapuze mit Fleecefutter | Alle Nähte in Spaltstich-Doppelnah-Ausführung | Twill-Nackenband | 1x1 Jacquard-Ripp an Ärmelabschlüssen und Bund | Rotguss-Ösen | YKK-Nylon-Reißverschluss | Schmale Unisex-Passform | Amerikanische Größen, Artikel fällt sehr groß aus

JustHoods®
ALWAYS



JH043 | JH043 Varsity Jacket

70% Baumwolle / 30% Polyester (Charcoal (Heather): 52% Baumwolle / 48% Polyester), (Heather Grey: 65% Baumwolle / 35% Polyester)
XS, S, M, L, XL, XXL, 3XL
330 g/m²

Just Hoods

XS, S, M, L, XL, XXL, 3XL



XS, S, M, L, XL, XXL



Kontrastfarbene Ärmel | Gestrickter Kragen, Ärmelbündchen und Bund mit Streifendetails | Druckknopf-Verschluss | Kontrastfarbene Knöpfe | Eingesetzte, kontrastfarbene Taschen | Gebürstetes Innenvlies | Nackenband | Aufhänger im Nacken | Einfaches Abreißetikett | Weiches Baumwollgewebe sorgt für eine ideale Druckoberfläche

BEST
SELLER





HRM709 | 709 **Men's Premium College Jacket**

70% Baumwolle / 30% Polyester
S, M, L, XL, XXL, 3XL, 4XL, 5XL
 320 g/m²

HRM



Ringgesponnene, gekämmte Baumwolle / recycelter Polyester (innen angeraut) | Weiches Mischgewebe | Kontrastfarbene Ärmel | Antipilling und einlaufvorbehandelt, farbecht | Die Jacke lässt sich durch ein verdeckten Frontreißverschluss mit Blende schließen | Saum, Kragen und Ärmelbund sind mit hochwertigem 2x2 gestreiftem Rippstrick versehen | Zwei Innentaschen | Modern regular fit | Label-frei

HRM809 | 809 **Women's Premium College Jacket**

70% Baumwolle / 30% Polyester
XS, S, M, L, XL, XXL, 3XL
 320 g/m²

HRM



Ringgesponnene, gekämmte Baumwolle / recycelter Polyester (innen angeraut) | Weiches Mischgewebe | Kontrastfarbene Ärmel | Antipilling und einlaufvorbehandelt, farbecht | Verdeckter Frontreißverschluss mit verschließbarer Klettverschluss-Blende | Saum, Kragen und Ärmelbund sind mit hochwertigem 2x2 gestreiftem Rippstrick versehen | Zwei Innentaschen | Modern regular fit | Label-frei



ST126 326

06

Fleece

| | |
|------------------------|-----|
| HALF-ZIP | 323 |
| JACKETS | 326 |
| JACKETS-CONTRAST | 345 |



RG549 | TRF549 **Micro Zip Neck**

100% Polyester
S, M, L, XL, XXL, 3XL, 4XL
170 g/m² Regatta Professional

| | | |
|-------------------|--------------|-------------|
| BLACK | BOTTLE GREEN | CLASSIC RED |
| DARK NAVY | OXFORD BLUE | ROYAL BLUE |
| SEAL GREY (SOLID) | | |

Fleece-Bündchen | 170er-Microfleece | Leichtgewebe-Technologie | Schnell trocknend | Pflegeleicht | Viertel-Reißverschluss



S5020 | ST5020 **Fleece Half-Zip**

100% Polyester
S, M, L, XL, XXL
170 g/m² Stedman®

| | | |
|------------|--------------------|-------------|
| BLACK OPAL | GREY STEEL (SOLID) | SCARLET RED |
|------------|--------------------|-------------|

Warm und weich mit hervorragender Wärmeisolation | Mikrofleece mit Anti-Pilling-Ausrüstung | Atmungsaktiv | Außen gebürstet | Rückseitige Halbmondpassse | Verstellbarer Saum | Stehkragen | Ton-in-Ton-Viertel-Reißverschluss mit Windschutzleiste | Polyester-Twill-Nackenband | Seitennähte | Waschbar bis 40 °C | Normal Fit



RT112X | R112X **Microfleece Top**

100% Polyester
XS, S, M, L, XL, XXL, 3XL
200 g/m² Result Core

| | | |
|-------|----------|------|
| BLACK | CHARCOAL | NAVY |
| RED | | |

Verdeckte, getapte Nackennaht | Superweich | Stretch für optimale Passform | Saum mit Zwillingsnadel | Flachnähte | ¼-Reißverschluss vorn | Offener Ärmelabschluss | Antipilling-Ausstattung | Geringes Gewicht



RT905 | R905X **Recycled Microfleece Top**

100% Polyester
S, M, L, XL, XXL, 3XL
165 g/m² Result Genuine Recycled

| | | | |
|-------|--------------|------|------|
| BLACK | FOREST GREEN | GREY | NAVY |
| RED | | | |

100% recyceltes Polyester | Atmungsaktiv | Umweltfreundlicher YKK NATULON®-¼-Reißverschluss | Weich eingefasste elastische Ärmelabschlüsse und Saum | Ziernähte am Außenmaterial | Hergestellt aus hochwertigen und nachhaltigen Garnen von PERPETUAL® aus 100 % Altkunststoff aus recycelten Kunststoffflaschen | Kompaktes, dichtes Strickmaterial für eine hohe Wärmebeständigkeit, schnelles Trocknen und einen guten Feuchtigkeitstransport | Pflegeleicht | Aufhänger | PFC-frei | Recyclebar | Bereit für Branding | Polybeutel ist biologisch abbaubar | Hergestellt aus 20 Plastikflaschen (1 Liter)

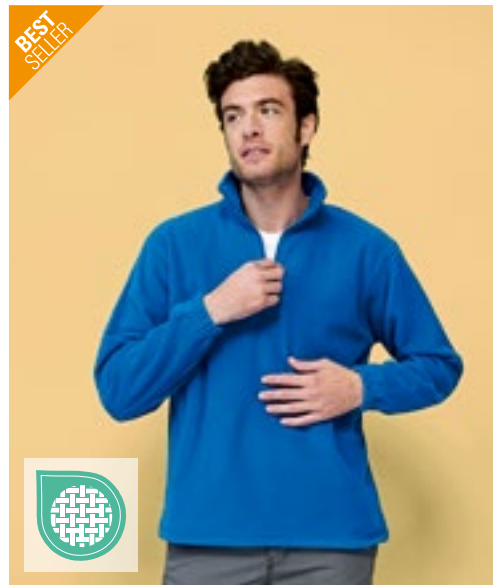

L740 | 56000 **Half-Zip Fleece Ness**

100% Polyester
S, M, L, XL, XXL, 3XL, 4XL, 5XL
300 g/m² SOL'S

| | |
|-----------------------|----------------|
| BLACK | NAVY |
| CHARCOAL GREY (SOLID) | ROYAL BLUE 241 |
| FIR GREEN | LIME |
| ROYAL BLUE 241 | ORANGE |

Farblich abgestimmter, eingearbeiteter Reißverschluss | Hoher Kragen | Elastische Ärmelbündchen | Elastischer Kordelzug am Bund



FLEECE (HALF-ZIP)



E7921 | 7921 **Men's Recycled Fleece Troyer**

100% Polyester
S, M, L, XL, XXL, 3XL, 4XL, 5XL
 250 g/m² Promodoro

| | | | |
|------------|-------|-------------|------------|
| AZUR BLUE | BLACK | FRENCH NAVY | LIME GREEN |
| STEEL GRAY | WHITE | | |

100% recycelter Polyester, Fleece | Anti-Pilling | Stehkragen mit Reißverschluss | Schmäler elastischer Abschluss an Ärmeln und Saum | Versetzte Schulter- und Seitennaht



E7925 | 7925 **Women's Recycled Fleece Troyer**

100% Polyester
S, M, L, XL, XXL, 3XL
 250 g/m² Promodoro

| | | | |
|------------|-------|-------------|------------|
| AZUR BLUE | BLACK | FRENCH NAVY | LIME GREEN |
| STEEL GRAY | WHITE | | |

100% recycelter Polyester, Fleece | Anti-Pilling | Stehkragen mit Reißverschluss | Schmäler elastischer Abschluss an Ärmeln und Saum | Versetzte Schulter- und Seitennaht



RT33A | R033X **Polartherm™ Top**

100% Polyester
XS, S, M, L, XL, XXL, 3XL
 330 g/m² Result

| | |
|----------------------|-------------|
| BLACK | NAVY |
| XS, S, M, L, XL, XXL | |
| FOREST | OXFORD GREY |
| S, M, L, XL, XXL | |
| RED | ROYAL |

Antipilling | Lässiger Schnitt, elastische Passform | 1/4-Reißverschluss vorn | Zwei Seitentaschen mit Fleecefutter | Elastische Bündchen und verstellbarer Kordelzug im Saum | Ungefüttert



BCFU704 | FU704 **Unisex Fleece Highlander+**

100% Polyester
XS, S, M, L, XL, XXL, 3XL
 300 g/m² B&C COLLECTION

| | | |
|---------------------------|------|-----|
| XS, S, M, L, XL, XXL, 3XL | | |
| BLACK | NAVY | RED |
| XS, S, M, L, XL, XXL | | |
| CHARCOAL (SOLID) | | |

Antipilling-Microfleece aus 100% Polyester | Farblich abgestimmter 1/4-Reißverschluss mit Schieber | 2 Seitentaschen aus Interlock-Material | Offener Saum mit elastischem Kordelzug, Stopper und „Easy-to-Pull“-Ringen | B&C Collection ist Mitglied der Fair Wear Foundation



REGATTA PROFESSIONAL



JAMES & NICHOLSON
by ddr-jr



RG510 | TRA510 **Thor Overhead Fleece**
100% Polyester
S, M, L, XL, XXL, 3XL
250 g/m²
Regatta Professional

BLACK DARK NAVY

250er Symmetry-Fleece mit Antipilling-Ausstattung | 2 untere Taschen mit Reißverschluss | Fleece-Bündchen | Verstellbarer Gummizug im Saum | Schnell trocknend | Pflegeleicht

JN043 | JN043 **Half-Zip Fleece**
100% Polyester
S, M, L, XL, XXL
300 g/m²
James&Nicholson

| | | |
|-------|--------|-------------------|
| BLACK | BROWN | DARK GREY (SOLID) |
| NAVY | ORANGE | RED |
| ROYAL | WHITE | |

Sweatshirt in schwerer Fleece-Qualität | Pflegeleichter Anti-Pilling-Fleece | Kadettkragen | Doppelnähte an Armausschnitt und Schultern | Kordelzug mit Stoppern am Bund | Elastische Ärmelbündchen



REGATTA PROFESSIONAL



RG636 | TRF636 **Honestly Made Recycled Half Zip Fleece**
100% Polyester
XS, S, M, L, XL, XXL, 3XL
Regatta Honestly Made

BLACK NAVY

100% recyceltes Polyester mit Antipilling-Eigenschaften | Symmetry-Fleece | Schnell trocknend und pflegeleicht | Superweicher Griff



SW770 | SW770 **Zip Neck Fleece**
100% Polyester
S, M, L, XL, XXL
300 g/m²
Starworld

BLACK NAVY BLUE

Antipilling-Fleece | Kadettkragen | Gleichfarbige und verborgene Reißverschlüsse vorne und an den Taschen | Verstellbares Zugband im Saum



Z8740 | R-874M-0 **Quarter Zip Outdoor Fleece**
100% Polyester
XS, S, M, L, XL, XXL
320 g/m²
Russell

| | | |
|-------------|--------------|---------------------|
| BLACK | BOTTLE GREEN | BRIGHT ROYAL |
| BURGUNDY | CLASSIC RED | CONVOY GREY (SOLID) |
| FRENCH NAVY | | |

Extrem glatte Oberfläche | Kadettkragen | Antipilling-Fleece | Kordelzug im Saum | Modularer Schnitt für beste Passform | Seitentaschen mit auf links eingenahten Reißverschlüssen für beste Optik | Das dichte und kompakte Fleece-Material sorgt für minimalen Wärmeverlust



REGATTA PROFESSIONAL



RG6710 | TRF671 **Vintage Fleece Pullover**
100% Polyester
S, M, L, XL, XXL, 3XL
350 g/m²
Regatta Professional

JUNIPER/BLACK SEAL GREY/BLACK
SPRUCE/NAVY

Langfloriges Borg-Fleece aus 100% Polyester | Eine Brusttasche mit Patte und Druckknopf-Verschluss mit Branding | Viertel-Reißverschluss | Design mit abfallenden Schultern | Heraustrennbares Etikett

FLEECE (JACKETS)



SOL'S
the fair spirit



L04022 | 04022 **Unisex Fleece Zip Jacket Finch**

100% Polyester
XXS, XS, S, M, L, XL, XXL, 3XL, 4XL
275 g/m²

SOL'S

ARMY BLACK CARBON GREY NAVY

70% recyceltes Polyester / 30% Elasthan | Polarfleece 275 | Hauptverschluss und Seitentaschen mit Reißverschluss aus Spritzguss-Kunststoff | Farblich abgestimmter Reißverschluss-Zipper aus Metall | Geschnitten und genäht | Necktape | Elastische, farblich abgestimmte Schrägbandeinfassung an Bündchen und Saum

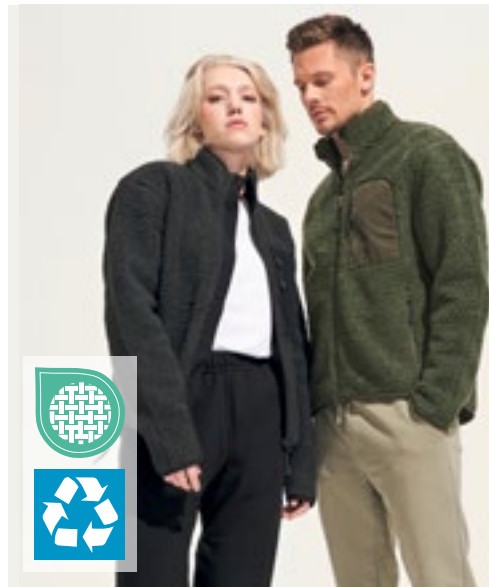

SOL'S
the fair spirit

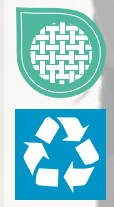

L04042 | 04042 **Unisex Sherpa Jacket Fury**

100% Polyester, Tasloneinsätze: 100% Polyamid
XS, S, M, L, XL, XXL, 3XL
440 g/m²

SOL'S

ARMY/DARK ARMY CARBON GREY/BLACK SHEAR BEIGE/BEIGE

70% recyceltes Polyester / 30% Polyester, Polarfleece-Futter: 100% Polyester und Taslon-Einsätze: 100% Polyamid | Sherpa 440 | Hauptverschluss und Seitentaschen mit kontrastierendem Nylon-Reißverschluss | Kontrastierende Taslon-Brusttasche mit Nylon-Reißverschluss | Kontrastierende Taslon-Einfassung an Bündchen und Saum | Schwarze Reißverschluss-Zipper mit reflektierenden Details | Saum mit elastischen Kordelzügen und kontrastierenden Enden | Bequemer Schnitt | Rücken leicht verlängert



JAMES & NICHOLSON
by designer



JN1862 | JN1862 **Sherpa Jacket**

100% Polyester
XS, S, M, L, XL, XXL, 3XL, 4XL, 5XL, 6XL
320 g/m²

James&Nicholson

BLACK CARBON NAVY OLIVE
STONE

Robustes, strapazierfähiges, pflegeleichtes Sherpa Fleece aus recyceltem Polyester | Durchgehender, hinterlegter Reißverschluss mit Kinnschutz | Stehkragen | 2 seitliche Taschen mit Reißverschluss | Armbündchen und Leibbund mit Elasthan | Reißverschlüsse: YKK



STORMTECH®



ST126 | FHZ-1 **Men's Avalante F/Z Fleece Jacket**

XS, S, M, L, XL, XXL, 3XL, 4XL, 5XL

Stormtech

XS, S, M, L, XL, XXL, 3XL, 4XL, 5XL
BLACK HEATHER GRANITE HEATHER
XS, S, M, L, XL, XXL, 3XL
NAVY HEATHER OATMEAL HEATHER

Raglan-Ärmel | Reißverschluss-Taschen | Durchgehender Reißverschluss vorne mit Kinnschutz | Recycelter Polyesterfleece



RT907 | R907X **Recycled Microfleece Jacket**

100% Polyester
XS, S, M, L, XL, XXL, 3XL, 4XL
165 g/m² Result Genuine Recycled

| | | | |
|-------|--------------|------|------|
| BLACK | FOREST GREEN | GREY | NAVY |
| WHITE | | | |

100% recyceltes Polyester | Atmungsaktiv | YKK NATULON® umweltfreundlicher Front-Reißverschluss | Weich eingefasste elastische Ärmelabschlüsse und Saum | Ziernähte am Außenmaterial | Pflegeleicht, schnell trocknend | Seitentaschen | Aufhänger | PFC-frei | Hergestellt aus hochwertigen und nachhaltigen Garnen von PERPETUAL® aus 100% Altkunststoff aus recycelten Kunststoffflaschen | Recyclbar | Bereit für Branding | Polybeutel ist biologisch abbaubar | Hergestellt aus 20 Plastikflaschen (1 Liter)



RT906 | R906X **Recycled Hooded Microfleece Jacket**

100% Polyester
XS, S, M, L, XL, XXL, 3XL
165 g/m² Result Genuine Recycled

| |
|-------|
| BLACK |
|-------|

100% recyceltes Polyester | Atmungsaktiv | Umweltfreundlicher YKK NATULON®-Reißverschluss mit Kinnschutz | Weich eingefasste elastische Ärmelabschlüsse und Saum | Ziernähte am Außenmaterial | Integrierte Kapuze | Seitentaschen | Hergestellt aus hochwertigen und nachhaltigen PERPETUAL®-Garnen aus 100% Altkunststoff aus recycelten PET-Flaschen | Pflegeleicht, schnell trocknend | Aufhänger | PFC-frei | Recyclbar | Bereit für Branding | Polybeutel ist biologisch abbaubar | Hergestellt aus 23 Plastikflaschen (1 Liter)



ROLY

RY6413 | CQ6413 **Women's Fleecejacket Artic**

100% Polyester
S, M, L, XL, XXL
300 g/m² Roly

| | | |
|---------------|-----------------|----------------|
| BLACK 02 | BOTTLE GREEN 56 | GARNET RED 57 |
| LEAD 23 | NAVY BLUE 55 | PINE GREEN 159 |
| PURPLE 71 | RED 60 | ROSETTE 78 |
| ROYAL BLUE 05 | SAND 07 | WHITE 01 |

Damen Fleece Jacke mit hohem Kragen und Nackenband Ton-in-Ton | Reißverschluss Ton-in-Ton | Mit Puller in Jackenmaterial | Elastische Ärmelbündchen | Elastischer Kordelzug mit Stopper im Saum | Herausreißbares Label



RY6412 | CQ6412 **Men's Fleecejacket Artic**

100% Polyester
S, M, L, XL, XXL, 3XL, 4XL
300 g/m² Roly

| | | |
|---------------|-----------------|---------------|
| BLACK 02 | BOTTLE GREEN 56 | LEAD 23 |
| NAVY BLUE 55 | RED 60 | ROYAL BLUE 05 |
| SAND 07 | | |
| GARNET RED 57 | PINE GREEN 159 | PURPLE 71 |
| WHITE 01 | | |

Herren Fleecejacke mit hohem Kragen und Nackenband Ton-in-Ton | Reißverschluss Ton-in-Ton mit Puller in Jackenmaterial | Seitentaschen | Elastische Ärmelbündchen | Elastischer Kordelzug mit Stopper im Saum | Herausreißbares Label



FLEECE (JACKETS)



B&C
COLLECTION



BCFM717 | FM717 **Men's Fleece Coolstar**

100% Polyester
S, M, L, XL, XXL, 3XL
170 g/m²

B&C COLLECTION

BLACK NAVY STEEL GREY (SOLID)

Antipilling-Microfleece aus 100% Polyester | Doppelseitig angerautes, weiches Fleece | Mit superweichem Thermal-Fleece | Durch das leichte Gewicht lässt sich das Fleece sehr flexibel als Jacke oder als wärmende Schicht für drinnen oder draußen tragen | Durchgehender Reißverschluss vorne mit Schieber | Kinnenschutz | 2 Fronttaschen mit Reißverschluss und Schieber | Eingesetzte Ärmel | Offener Saum und offene Manschetten | Ergonomischer Schnitt der Ärmel für mehr Bewegungsfreiheit und Tragekomfort | B&C Collection ist Mitglied der Fair Wear Foundation



B&C
COLLECTION



BCFW752 | FW752 **Women's Fleece Coolstar**

100% Polyester
XS, S, M, L, XL, XXL
170 g/m²

B&C COLLECTION

BLACK NAVY STEEL GREY (SOLID)

Antipilling-Microfleece aus 100% Polyester | Doppelseitig angerautes, weiches Fleece | Mit superweichem Thermal-Fleece | Durch das leichte Gewicht lässt sich das Fleece sehr flexibel als Jacke oder als wärmende Schicht für drinnen oder draußen tragen | Durchgehender Reißverschluss vorne mit Schieber | Kinnenschutz | 2 Fronttaschen mit Reißverschluss und Schieber | Femininer Schnitt | Brustabnäher für taillierte Form | Eingesetzte Ärmel | Offener Saum und offene Manschetten | Ergonomischer Schnitt der Ärmel für mehr Bewegungsfreiheit und Tragekomfort | B&C Collection ist Mitglied der Fair Wear Foundation



REGATTA
PROFESSIONAL



RG619 | TRF619 **Classic Microfleece Jacket**

100% Polyester
S, M, L, XL, XXL, 3XL
170 g/m²

Regatta Professional

BLACK CLASSIC RED DARK NAVY SEAL GREY

Mikro-Fleece mit Layerlite-Stofftechnologie | Schnell trocknend | Pflegeleicht | 2 untere Taschen



SCOTT
SF
WOMEN



SF28 | SK028 **Women's Microfleece Jacket**

100% Polyester
XS, S, M, L, XL, XXL
200 g/m²

SF Women

BLACK

Flatlock-Detail am Saum | Längerer, figurbetonter Schnitt | Sehr leichte, weiche und dehnbare Fleece-Jacke mit Antipilling-Ausstattung | Seitliche Taschen mit Reißverschluss | Sportliche Abnäher an den Seiten und unter den Ärmeln | Microfleece



E7910 | 7910 **Men's Fleece Jacket C+**
 100% Polyester
S, M, L, XL, XXL, 3XL, 4XL, 5XL
 200 g/m² Promodoro

BLACK FIRE RED NAVY ORANGE
 STEEL GREY (SOLID)

Stehkragen | Durchgehender Reißverschluss | Einschubtaschen | Fixierung für Außenjacke | Neutrales Größenetikett | Antipilling-Ausrüstung | Microfleece | Jacken Konzept 6 in 1 | Kombinierbar mit Außenjacke E7548



E7911 | 7911 **Women's Fleece Jacket C+**
 100% Polyester
S, M, L, XL, XXL, 3XL
 200 g/m² Promodoro

BLACK FIRE RED NAVY ORANGE
 STEEL GREY (SOLID)

Stehkragen | Durchgehender Reißverschluss | Einschubtaschen | Fixierung für Außenjacke | Neutrales Größenetikett | Antipilling-Ausrüstung | Femininer Schnitt | Microfleece | Jacken Konzept 6 in 1 | Kombinierbar mit Außenjacke E7549



L02093 | 02093 **Men's Plain Fleece Jacket Norman**
 100% Polyester
S, M, L, XL, XXL, 3XL, 4XL, 5XL
 220 g/m² SOL'S

BLACK CHARCOAL GREY (SOLID) NAVY RED

Reißverschlusskragen | Zwei Reißverschluss-Taschen | Abreißetikett

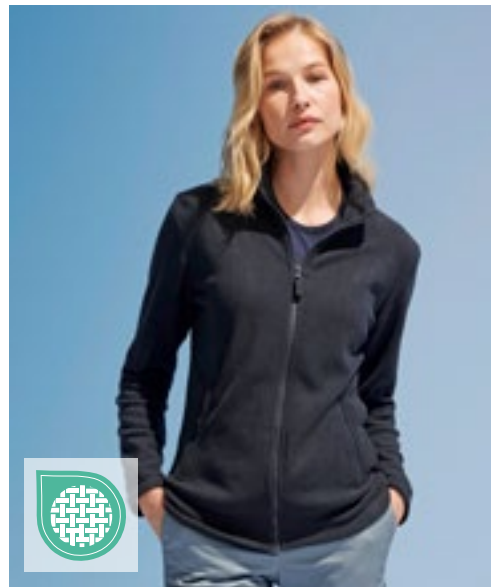

L02094 | 02094 **Women's Plain Fleece Jacket Norman**
 100% Polyester
S, M, L, XL, XXL, 3XL
 220 g/m² SOL'S

BLACK CHARCOAL GREY (SOLID) NAVY RED

Reißverschlusskragen | Zwei Reißverschluss-Taschen | Abreißetikett

FLEECE (JACKETS)



S5030 | ST5030 **Fleece Jacket**

100% Polyester
S, M, L, XL, XXL, 3XL
220 g/m²

Stedman®

S, M, L, XL, XXL, 3XL

BLACK OPAL BLUE MIDNIGHT

S, M, L, XL, XXL

GREY STEEL (SOLID) SCARLET RED

Warm und weich mit hervorragender Wärmeisolation | Mikrofleece mit Antipilling-Ausrüstung | Seitenblenden | Stehkragen | Beidseitig gebürstet | Ton-in-Ton-Reißverschluss mit Windschutzleiste | Zwei Taschen | Atmungsaktiv | Gummizug im Saum | Polyester-Twill-Nackenband | Rückseitige Halbmondpassse | Normal Fit | Waschbar bis 40 °C

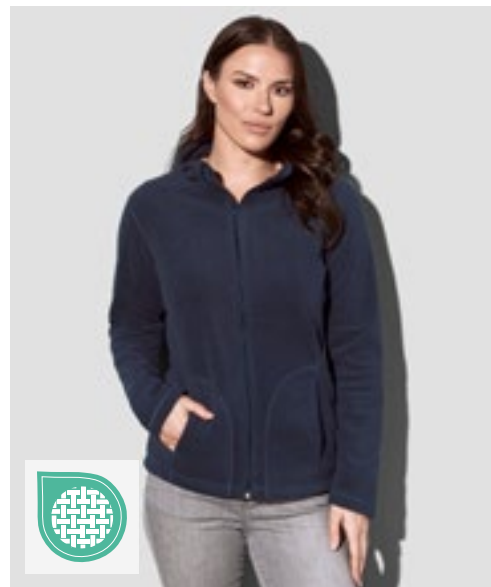

S5100 | ST5100 **Fleece Jacket Women**

100% Polyester
XS, S, M, L, XL, XXL
220 g/m²

Stedman®

BLACK OPAL BLUE MIDNIGHT SCARLET RED

Mikrofleece mit Antipilling-Ausrüstung, warm und weich mit hervorragender Wärmeisolation | Seitenblenden | Stehkragen | Beidseitig gebürstet | Ton-in-Ton-Reißverschluss mit Windschutzleiste | Zwei Taschen | Atmungsaktiv | Polyester-Twill-Nackenband | Rückseitige Halbmondpassse | Normal Fit | Waschbar bis 40 °C



RG557 | TRF557 **Micro Full Zip Fleece**

100% Polyester
S, M, L, XL, XXL, 3XL, 4XL
210 g/m²

Regatta Professional

BLACK CLASSIC RED DARK NAVY OXFORD BLUE
SEAL GREY (SOLID)

210er Microfleece | Leichtgewebe-Technologie | Fleece-Bündchen | Zwei tief angesetzte Reißverschluss-Taschen | Verstellbarer Gummizug im Saum | Schnell trocknend | Pflegeleicht



RG565 | TRF565 **Women's Micro Full Zip Fleece**

100% Polyester
36 (10), 38 (12), 40 (14), 42 (16), 44 (18), 46 (20)
210 g/m²

Regatta Professional

BLACK CLASSIC RED DARK NAVY OXFORD BLUE
SEAL GREY (SOLID)

210er Microfleece | Leichtgewebe-Technologie | Zwei tief angesetzte Reißverschluss-Taschen | Fleece-Bündchen | Schnell trocknend | Pflegeleicht (Easy Care)



REGATTA
PROFESSIONAL



EASY
CARE



RG6220 | TRF622 **Honestly Made Recycled Full Zip Microfleece**

100% Polyester
XS, S, M, L, XL, XXL, 3XL
210 g/m²

Regatta Honestly Made

BLACK NAVY

100 % recyceltes, symmetrisches Antipilling-Fleece-Gewebe | Schnell trocknend und pflegeleicht | Superweicher Griff | 2 untere Taschen mit Reißverschluss | Hergestellt aus mindestens 15 Kunststoffflaschen



REGATTA
PROFESSIONAL



RG6180 | TRF618 **Honestly Made Recycled Full Zip Fleece Jacket**

100% Polyester
S, M, L, XL, XXL, 3XL
280 g/m²

Regatta Honestly Made

BLACK NAVY

100 % recyceltes, symmetrisches Antipilling-Fleece-Gewebe | Schnell trocknend | Pflegeleicht | Superweicher Griff | 1 Brusttasche mit Reißverschluss | 2 untere Taschen mit Reißverschluss



REGATTA
PROFESSIONAL



EASY
CARE



RG6280 | TRF628 **Honestly Made Recycled Womens Full Zip Fleece**

100% Polyester
36 (10), 38 (12), 40 (14), 42 (16), 44 (18), 46 (20)
280 g/m²

Regatta Honestly Made

BLACK NAVY

100 % recyceltes, symmetrisches Antipilling-Fleece-Gewebe | Schnell trocknend und pflegeleicht | Superweicher Griff | Eine Brusttasche mit Reißverschluss und zwei untere Taschen mit Reißverschluss | Hergestellt aus mindestens 15 Kunststoffflaschen

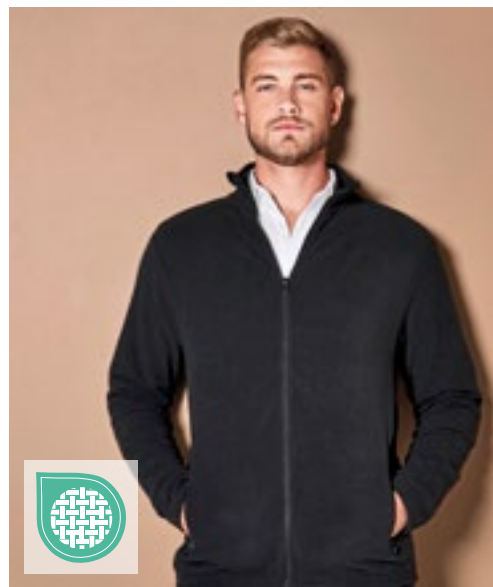

KUSTOM KIT®



K902 | KK902 **Regular Fit Corporate Micro Fleece**

100% Polyester
XS, S, M, L, XL, XXL, 3XL
220 g/m²

Kustom Kit

BLACK NAVY

Antipilling-Microfleece aus 100% Polyester | Einfassung am Nackenband | Versiegelte Schulternähte | Zwei Seitentaschen mit Reißverschluss und Eigenmaterial-Taschenbeuteln | Einfarbige Metallreißverschlüsse an Mittel- und Seitentaschen | Doppellagiger Kragen | Decknaht-Details an Schulter und Kragen | Decknaht-Details an der Vorderseite | Ärmelabschluss und Einfassung mit Zwillingssnadel | Kustom Kit® - Abreißetikett am Nacken

FLEECE (JACKETS)



Stedman
collection

S5080 | ST5080 **Hooded Fleece Jacket**

100% Polyester
S, M, L, XL, XXL
220 g/m²

Stedman®

BLACK OPAL | BLUE MIDNIGHT | GREY STEEL (SOLID)

Microfleece mit Antipilling-Ausrüstung | Warm und weich mit hervorragender Wärmeisolation | Atmungsaktiv | Beidseitig gebürstet | Rückseitige Halbmond-passe | Taucherkapuze mit breitem Kordelzug | Verstellbarer Saum | Brusttasche mit Ton-in-Ton Reißverschluss | Zwei Taschen | Ton-in-Ton-Reißverschluss mit Metallschieber (nickelfrei) | Windschutzleiste | Fischgrat-Nackenband | Seitenblenden | Kleines Größenetikett im Nacken | Pflegeetikett in der Seitennaht



Result
core
VALUE

RT114X | R114X **Micro Fleece Jacket**

100% Polyester
XS, S, M, L, XL, XXL, 3XL
200 g/m²

Result Core

BLACK | CHARCOAL | FOREST | NAVY
ORANGE | RED | ROYAL | WHITE

Sehr leichtes Material | Antipilling-Fleece Polyester | Zwei Seitentaschen | Einfach zu waschen und schnell zu trocknen | Durchgehender Front-Reißverschluss



Result

RT115 | R115M **Horizon High Grade Microfleece Jacket**

100% Polyester
XS, S, M, L, XL, XXL, 3XL
280 g/m²

Result

XS, S, M, L, XL, XXL, 3XL

BLACK | NAVY

XS, S, M, L, XL, XXL

CARDINAL RED | DOVE GREY

Zwei Seitentaschen mit Reißverschluss | Geringen Gewichts | Modisch geschnitten mit verlängertem Rücken | Atmungsaktiv | Versiegelte Kragennähte | Dekorativer Paspelbesatz am Kragen und Ziernähte im Armbereich | Durchgehender Front-Reißverschluss | Warmhaltegrad (144) | Polyester-Microfleece | Eingefasste Ärmelbündchen



Result

RT115F | R115F **Women's Horizon High Grade Microfleece Jacket**

100% Polyester
XS (8/34), S (10/36), M (12/38), L (14/40), XL (16/42), XXL (18/44)
280 g/m²

Result

BLACK | CARDINAL RED | DOVE GREY | NAVY

Geringen Gewichts | Atmungsaktiv | Eingefasster Kragen | Länger geschnittene Rückseite | Dekorative Sattelsteppung um die Arme | Versiegelte Kragennähte | Durchgehender Front-Reißverschluss | Zwei Seitentaschen mit Reißverschluss | Warmhaltegrad (144) | Polyester-Microfleece | Eingefasste Ärmelbündchen



HRM
Styled to impress, made to last



HRM1201 | 1201 **Men's Full-Zip Fleece Jacket**

100% Polyester
S, M, L, XL, XXL, 3XL, 4XL, 5XL
260 g/m² HRM

| | | | |
|-------|--------------|-----------|------|
| BLACK | BOTTLE GREEN | DARK GREY | NAVY |
| RED | WHITE | | |

Hochwertiges, atmungsaktives Micro-Polarfleece | Modernes, zeitloses Design mit modischer Passform (modern regular fit) | Hochwertige Verarbeitung | Antipilling- und Anti-Statik-Ausrüstung | Ton-in-Ton-Reißverschluss mit Kinnschutz | Zwei Innentaschen und seitlich zwei Außentaschen, welche mit einem Regenschutz versehen sind | Saumweite mit elastischem Kordelzug verstellbar und abgerundeter Saum | Flatlock-Außennähte



HRM
Styled to impress, made to last



HRM1202 | 1202 **Women's Full-Zip Fleece Jacket**

100% Polyester
XS, S, M, L, XL, XXL, 3XL
260 g/m² HRM

| | | | |
|-------|--------------|-----------|------|
| BLACK | BOTTLE GREEN | DARK GREY | NAVY |
| RED | WHITE | | |

Hochwertiges, atmungsaktives Micro-Polarfleece | Modernes, zeitloses Design mit modischer Passform (modern regular fit) | Hochwertige Verarbeitung | Antipilling- und Anti-Statik-Ausrüstung | Ton-in-Ton-Reißverschluss mit Kinnschutz | Zwei Innentaschen und seitlich zwei Außentaschen, welche mit einem Regenschutz versehen sind | Saumweite mit elastischem Kordelzug verstellbar und abgerundeter Saum | Flatlock-Außennähte



TEE JAYS



TJ9615 | 9615 **Men's Outdoor Fleece Jacket**

100% Polyester
S, M, L, XL, XXL, 3XL
280 g/m² Tee Jays

| | |
|-------|--------------|
| BLACK | GREY MELANGE |
|-------|--------------|

Modisch taillierter Schnitt | Zwei große Fronttaschen | Innen gebürstet | Hochwertige Reißverschlüsse



TEE JAYS



TJ9616 | 9616 **Women's Outdoor Fleece Jacket**

100% Polyester
S, M, L, XL, XXL, 3XL
280 g/m² Tee Jays

| | |
|-------|--------------|
| BLACK | GREY MELANGE |
|-------|--------------|

Modisch taillierter Schnitt | Zwei große Fronttaschen | Innen gebürstet | Hochwertige Reißverschlüsse

FLEECE (JACKETS)



BEST SELLER

B&C
COLLECTION



BCFUI50 | FUI50 **Microfleece-Duo ID.501**

100% Polyester
XS, S, M, L, XL, XXL, 3XL, 4XL
280 g/m²

B&C COLLECTION

XS, S, M, L, XL, XXL, 3XL, 4XL



XS, S, M, L, XL, XXL, 3XL



Antipilling-Microfleece aus 100% Polyester | Einfacher, moderner Look | Farblich abgestimmter, durchgehender Reißverschluss mit Schieber | Necktape | 2 Fronttaschen mit Reißverschluss und Schieber | Offener Bund | B&C Collection ist Mitglied der Fair Wear Foundation

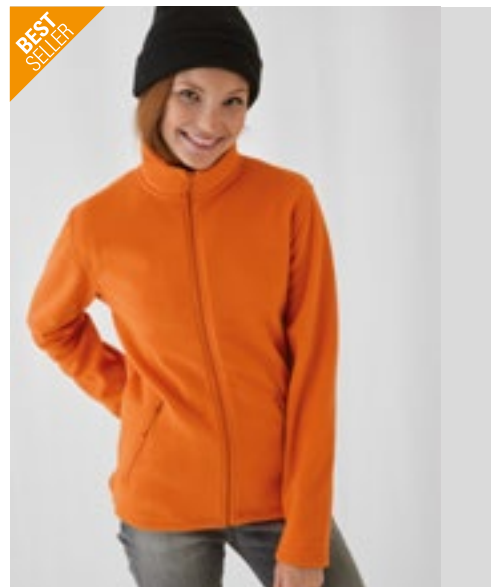

BEST SELLER

B&C
COLLECTION



BCFWI51 | FWI51 **Women's Microfleece-Duo ID.501**

100% Polyester
XS, S, M, L, XL, XXL, 3XL
280 g/m²

B&C COLLECTION

XS, S, M, L, XL, XXL, 3XL



XS, S, M, L, XL, XXL



Antipilling-Microfleece aus 100% Polyester | Femininer Schnitt | Einfacher, moderner Look | Farblich abgestimmter, durchgehender Reißverschluss mit Schieber | Necktape | 2 Fronttaschen mit Reißverschluss und Schieber | Offener Bund | B&C Collection ist Mitglied der Fair Wear Foundation



BEST SELLER

REGATTA
PROFESSIONAL



RG532 | TRF532 **Thor III Fleece Jacket**

100% Polyester
XXS, XS, S, M, L, XL, XXL, 3XL, 4XL, 5XL, 6XL
280 g/m²

Regatta Professional

XXS, XS, S, M, L, XL, XXL, 3XL, 4XL, 5XL, 6XL



XS, S, M, L, XL, XXL, 3XL, 4XL, 5XL



280er Symmetry-Fleece mit Antipilling-Ausstattung | Verstellbarer Gummizug im Saum | Fleece-Bündchen | 2 untere Taschen mit Reißverschluss | Schnell trocknend | Pflegeleicht (Easy Care)



REGATTA
PROFESSIONAL



RG541 | TRF541 **Women's Thor III Fleece Jacket**

100% Polyester
32 (6), 34 (8), 36 (10), 38 (12), 40 (14), 42 (16), 44 (18), 46 (20), 48 (22)
280 g/m²

Regatta Professional

32, 34, 36, 38, 40, 42, 44, 46, 48



36, 38, 40, 42, 44, 46



280er Symmetry-Fleece mit Antipilling-Ausstattung | Shaped Fit | Verstellbarer Gummizug im Saum | 2 untere Taschen mit Reißverschluss | Fleece-Bündchen | Schnell trocknend | Pflegeleicht (Easy Care)



REGATTA PROFESSIONAL



RG530 | TRF530 **Asgard II Quilted Fleece Jacket**

100% Polyester
S, M, L, XL, XXL, 3XL
210 g/m²
Regatta Professional

BLACK DARK NAVY

250er Symmetry-Fleece mit Antipilling-Ausstattung | Thermo-Guard-Kälteschutz-Ausstattung | Polyamid-Steppfutter | Zwei tief angesetzte Reißverschluss-Taschen und Kartentasche innen | Verdeckter Reißverschluss im Futter als Zugang zum Besticken | Verstellbarer Gummizug im Saum



REGATTA PROFESSIONAL



RG570 | TRF570 **Classic Fleece**

100% Polyester
S, M, L, XL, XXL, 3XL, 4XL
250 g/m²
Regatta Professional

BLACK BOTTLE GREEN NAVY ROYAL BLUE

SEAL GREY (SOLID)

250er Symmetry-Fleece | Beidseitig gebürstet, Außenseite mit Antipilling-Ausstattung | 2 untere Taschen mit Reißverschluss | Verstellbarer Gummizug im Saum | Fleece-Bündchen | Schnell trocknend | Pflegeleicht



BEST SELLER



Z8700 | R-870M-0 **Men's Full Zip Outdoor Fleece**

100% Polyester
XS, S, M, L, XL, XXL, 3XL, 4XL
320 g/m²
Russell

BLACK BOTTLE GREEN BRIGHT ROYAL
BURGUNDY CLASSIC RED CONVOY GREY (SOLID)
FRENCH NAVY



Das dichte und kompakte Fleece-Material sorgt für minimalen Wärmeverlust | Extrem glatte Oberfläche | Kadettkragen | Kordelzug im Saum | Modularer Schnitt für beste Passform | Antipilling-Fleece | Seitentaschen mit auf links eingenähten Reißverschlüssen für beste Optik



Z8700F | R-870F-0 **Ladies' Full Zip Outdoor Fleece**

100% Polyester
XS, S, M, L, XL, XXL
320 g/m²
Russell

BLACK BOTTLE GREEN BRIGHT ROYAL
BURGUNDY CLASSIC RED CONVOY GREY (SOLID)
FRENCH NAVY

Das dichte und kompakte Fleece-Material sorgt für minimalen Wärmeverlust | Extrem glatte Oberfläche | Kadettkragen | Kordelzug im Saum | Modularer Schnitt für beste Passform | Antipilling-Fleece | Seitentaschen mit auf links eingenähten Reißverschlüssen für beste Optik



FLEECE (JACKETS)



HENBURY



NEW
COLOUR



W850 | H850 **Men's Microfleece Jacket**

100% Polyester
S, M, L, XL, XXL, 3XL
280 g/m²

Henbury

S, M, L, XL, XXL, 3XL

BLACK NAVY OXFORD NAVY

S, M, L, XL, XXL

CHARCOAL MARL HEATHER GREY PURPLE

Antipilling-Microfleece | Fronttaschen mit Reißverschluss | Einfassung am Kragen | Saum und Ärmelbündchen mit Doppelnaht | Länger geschnittener Rücken | Durchgehender Reißverschluss vorne | Aufhänger hinten



HENBURY



NEW
COLOUR



W851 | H851 **Ladies' Microfleece Jacket**

100% Polyester
S, M, L, XL, XXL
280 g/m²

Henbury

BLACK FUCHSIA HEATHER GREY NAVY
PURPLE

Antipilling-Microfleece | Femininer Schnitt mit geformten Seitennähten | Fronttaschen mit Reißverschluss | Einfassung am Kragen | Abgerundeter Saum | Saum und Ärmelbündchen mit Doppelnaht



RT219X | R219X **Polartherm™ Quilted Winter Fleece**

100% Polyester
S, M, L, XL, XXL, 3XL, 4XL
280 g/m²

Result Core

BLACK NAVY

Angenehmes, weiches Tragegefühl | Durchgehender Reißverschluss bis zum Kragen | Zwei Seitentaschen mit Reißverschluss | Doppelnaht-Details | Nahtdetails am Kragen | Elastische Ärmelbündchen | Verstellbarer Kordelzug im Bund



RT903 | R903X **Recycled Fleece Polarthermic Jacket**

100% Polyester
XS, S, M, L, XL, XXL, 3XL, 4XL
280 g/m²

Result Genuine Recycled

BLACK FOREST GREEN GREY NAVY
WHITE

100% recyceltes Polyester | Atmungsaktiv | Umweltfreundlicher YKK NATULON®-Reißverschluss vorne und an den Taschen | Weich eingefasster, elastischer Saum und Bündchen | Taschen mit Fleecefutter | Ziernähte am Außenmaterial | Aufhänger | Hergestellt aus hochwertigen und nachhaltigen Garnen von PERPETUAL® aus 100 % Altkunststoff aus recycelten Kunststoffflaschen | Kompaktes, dichtes Strickmaterial für eine hohe Wärmebeständigkeit, schnelles Trocknen und einen guten Feuchtigkeitstransport | PFC-frei | Recycelbar | Bereit für Branding | Polybeutel ist biologisch abbaubar | Hergestellt aus 35 Plastikflaschen (1 Liter)



RT220X | R220M

Mens Norse Outdoor Fleece Jacket

100% Polyester
XS, S, M, L, XL, XXL, 3XL
280 g/m²

Result Core

XS, S, M, L, XL, XXL, 3XL

| | | |
|---------------|-----------|-----------|
| BLACK | NAVY | PURPLE |
| ELECTRIC BLUE | FLAME RED | PURE GREY |
| VIVID GREEN | | |

Reißverschluss-Tasche seitlich | Taillebund verstellbar durch elastischen Kordelzug | Angenehmes, weiches Tragegefühl | Durchgehender Front-Reißverschluss | Saum mit Kordelzug-Größenverstellung | Doppelnähte | Eingefasste Ärmelbündchen



RT220F | R220F

Womens Norse Outdoor Fleece Jacket

100% Polyester
XS (8/34), S (10/36), M (12/38), L (14/40), XL (16/42), XXL (18/44)
280 g/m²

Result Core

| | | |
|-------------|---------------|-----------|
| BLACK | ELECTRIC BLUE | FLAME RED |
| NAVY | PURE GREY | PURPLE |
| VIVID GREEN | | |

Durchgehender Reißverschluss an der Vorderseite | Zwei Seitentaschen mit Reißverschluss | Eingefasste Ärmelbündchen | Verdecktes Zierband am Kragen | Eingesetzte Ärmel | Doppelnähte | Taillierte Passform



JAMES & NICHOLSON
by *daister*

JN781 | JN781

Ladies' Fleece Jacket

100% Polyester
XS, S, M, L, XL, XXL, 3XL
280 g/m²

James&Nicholson

| | | |
|-------------------|------------|------------|
| BLACK | BROWN | DARK GREEN |
| DARK GREY (SOLID) | LIME GREEN | NAVY |
| RED | ROYAL | TURQUOISE |
| WHITE | | |

Fleece Jacke mit Stehkragen im klassischen Design | Pflegeleichter Anti-Pilling Microfleece | 2 seitliche Taschen mit Reißverschluss | Tear off!®-Label | Leicht tailliert



JN782 | JN782

Men's Fleece Jacket

100% Polyester
S, M, L, XL, XXL, 3XL, 4XL
280 g/m²

James&Nicholson

| | | |
|-------------------|------------|------------|
| BLACK | BROWN | DARK GREEN |
| DARK GREY (SOLID) | LIME GREEN | NAVY |
| RED | ROYAL | TURQUOISE |
| WHITE | | |

Fleece Jacke mit Stehkragen im klassischen Design | Pflegeleichter Anti-Pilling Microfleece | 2 seitliche Taschen mit Reißverschluss | Tear off!®-Label

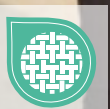

FLEECE (JACKETS)



promodoro®



promodoro®



E7961 | 7961 **Men's Double Fleece Jacket**

100% Polyester
S, M, L, XL, XXL, 3XL, 4XL, 5XL
320 g/m²

Promodoro

| | | |
|------------------|-------------------------------|------------------------------|
| BLACK/BLACK | CHARCOAL (SOLID)/GREY (SOLID) | NAVY/AQUA |
| ROYAL/STEEL GRAY | STEEL GRAY | WHITE/NEW LIGHT GREY (SOLID) |

E7965 | 7965 **Women's Double Fleece Jacket**

100% Polyester
S, M, L, XL, XXL, 3XL
320 g/m²

Promodoro

| | | |
|------------------|-------------------------------|------------------------------|
| BLACK/BLACK | CHARCOAL (SOLID)/GREY (SOLID) | NAVY/AQUA |
| ROYAL/STEEL GRAY | STEEL GRAY | WHITE/NEW LIGHT GREY (SOLID) |

Beidseitige Antipilling-Ausrüstung | Stehkragen | Durchgehender und verdeckter Reißverschluss | Zwei Seitentaschen mit Reißverschluss | Elasthanbündchen an Ärmeln | Innenseite in Kontrastfarbe

Beidseitige Antipilling-Ausrüstung | Stehkragen | Durchgehender und verdeckter Reißverschluss | Einschubtaschen mit Ziernaht | Elasthanbündchen an Ärmeln | Innenseite in Kontrastfarbe



REGATTA PROFESSIONAL



nath®



RG624 | TRA624 **Omicron III Waterproof Breathable Fleece Jacket**

100% Polyester
S, M, L, XL, XXL, 3XL
210 g/m²

Regatta Professional

| | |
|-------|------|
| BLACK | NAVY |
|-------|------|

NH800 | POLARIS **Fleece Jacket Polaris**

100% Polyester
S, M, L, XL, XXL, 3XL
240 g/m²

Nath

| | | | |
|------------------|-------------|-----|-------|
| BLACK | DARK NAVY | | |
| S, M, L, XL, XXL | | | |
| DARK GREY | DIRTY GREEN | RED | ROYAL |

Symmetry-Fleece mit Antipilling-Ausstattung | Wasserdichtes und atmungsaktives Isotex-5.000-Membran Innenfutter | Schnell trocknend und pflegeleicht | Zwei tief angesetzte Taschen mit Reißverschluss und eine Brusttasche | Verdeckter Reißverschluss im Futter als Zugang zum Besticken

Raglan-Ärmel | Zwei Taschen vorne mit Reißverschluss | Medium Fit | Doppelnaht am unteren Saum

**BEST
SELLER**

SOL'S
the fair spirit



L745 | 54500 **Women's Fleece Jacket North**

100% Polyester
S, M, L, XL, XXL
300 g/m²

SOL'S

| | | | |
|----------------|-------------|-------------|-----------------------|
| AQUA | BLACK | BURGUNDY | CHARCOAL GREY (SOLID) |
| DARK CHOCOLATE | DARK PURPLE | FIR GREEN | GREY MELANGE |
| LIME | NAVY | NEON ORANGE | NEON YELLOW |
| ORANGE | RED | ROPE | ROYAL BLUE 241 |
| WHITE | | | |

2 Reißverschluss-Taschen mit Klappen | Anti-Pilling | Elastische Ärmelbündchen | Farblich abgestimmter, eingearbeiteter Reißverschluss | Kurz geschnitten | Gefütterter Stehkragen und Halbmond | Verstärkendes Nackenband | Elastischer Kordelzug am Bund

L742 | 55000 **Fleecejacket North**

100% Polyester
XS, S, M, L, XL, XXL, 3XL, 4XL, 5XL
300 g/m²

SOL'S

| | | | |
|-----------------------|----------------|-------------|-------------|
| AQUA | ARMY | BLACK | BURGUNDY |
| CHARCOAL GREY (SOLID) | DARK CHOCOLATE | DARK PURPLE | FIR GREEN |
| GREY MELANGE | LIME | NAVY | NEON ORANGE |
| NEON YELLOW | ORANGE | RED | ROPE |
| ROYAL BLUE 241 | WHITE | | |

2 Reißverschluss-Taschen mit Klappen | Anti-Pilling | Elastische Ärmelbündchen | Farblich abgestimmter, eingearbeiteter Reißverschluss | Gefütterter Stehkragen | Halbkreis-Abnäher im Nacken | Elastischer Kordelzug am Bund



SW750 | SW750 **Ladies' Full Zip Fleece Jacket**

100% Polyester

S, M, L, XL

300 g/m²

Starworld

| | | |
|-----------|------------|----------|
| BLACK | BRIGHT RED | CHARCOAL |
| NAVY BLUE | | |

Antipilling-Fleece | Körpernahe Passform | Kadettkragen | Gleichfarbiger und verborgener Front-Reißverschluss



SW700 | SW700 **Men's Full Zip Fleece Jacket**

100% Polyester

S, M, L, XL, XXL

300 g/m²

Starworld

| | | |
|----------|--------------|------------|
| BLACK | BOTTLE GREEN | BRIGHT RED |
| CHARCOAL | DEEP ROYAL | NAVY BLUE |

Antipilling-Fleece | Kadettkragen | Gleichfarbige und verborgene Reißverschlüsse vorne und an den Taschen | Verstellbares Zugband im Saum





Result



RT131M | R131M

Osaka Combed Pile Soft Shell Jacket

Außen + Innen: 100% Polyester, Mittelschicht: 100% Polyurethan
S, M, L, XL, XXL, 3XL
 370 g/m²

Result

BLACK FOREST NAVY

Außenschicht: 97% Polyester (370 g/m²) / 3% Elasthan, flauschig weiches Material | Mittelschicht: wasserdichte (7000 mm), atmungsaktive (3000 g) und winddichte TPU-Membran | Innenschicht: 100% Polyester | Futter: Polyester / Elasthan-Mesh | Wasserdichtes Material | 3-lagiges Stretch-Material | Bequeme Passform | Seitentaschen mit Reißverschluss | Durchgehender YKK-Reißverschluss vorn



JHK T-SHIRT



JHK800 | FLRA300

Men's Fleece Jacket

100% Polyester
XS, S, M, L, XL, XXL
 300 g/m²

JHK

| | | |
|--------------|------------|--------------|
| AQUA | BLACK | BURGUNDY |
| FOREST GREEN | GRAPHITE | GREY MELANGE |
| KELLY GREEN | LIME | NAVY |
| OFF WHITE | ORANGE | PURPLE |
| RED | ROYAL BLUE | SAND |
| SKY | | |

Durchgehender Reißverschluss und Seitentasche | Microfleece mit Antipilling-Behandlung | Kordelzug und Stopperrn



BEST SELLER

B&C COLLECTION



BCFU703 | FU703

Unisex Fleece Icewalker+

100% Polyester
XS, S, M, L, XL, XXL, 3XL
 300 g/m²

B&C COLLECTION

XS, S, M, L, XL, XXL, 3XL

BLACK NAVY RED

XS, S, M, L, XL, XXL

CHARCOAL (SOLID)

Antipilling-Microfleece aus 100% Polyester | Farblich abgestimmter, durchgehender Reißverschluss mit Schieber | Zwei Fronttaschen mit Reißverschluss | Offener Saum mit elastischem Kordelzug, 2 Stopperrn und „Easy-to-Pull“-Ringen | B&C Collection ist Mitglied der Fair Wear Foundation

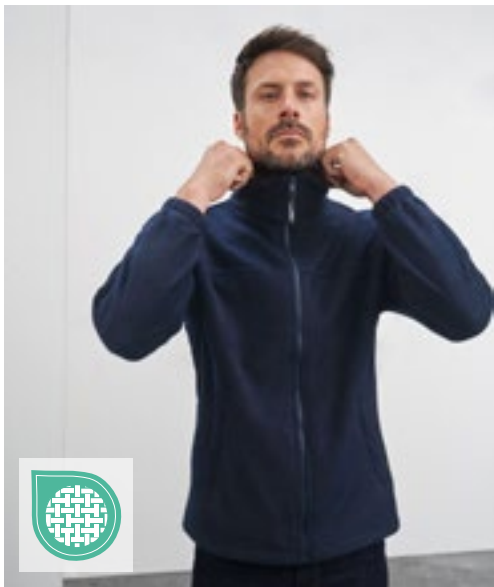

JAMES & NICHOLSON by d&v



JN044 | JN044

Full-Zip Fleece

100% Polyester
S, M, L, XL, XXL, 3XL, 4XL
 300 g/m²

James&Nicholson

S, M, L, XL, XXL, 3XL, 4XL

| | | | |
|------------|-------|-------------------|------------|
| BLACK | BROWN | DARK GREY (SOLID) | LIGHT BLUE |
| LIME GREEN | NAVY | ORANGE | RED |
| ROYAL | WHITE | | |

S, M, L, XL, XXL, 3XL

DARK GREEN

Sweatshirt in schwerer Fleece-Qualität | Pflegeleichter Anti-Pilling-Fleece | Kadettkragen | Doppelnähte an Armausschnitt und Schultern | Kordelzug mit Stopperrn am Bund | Elastische Ärmelbündchen | Zwei seitliche Reißverschlusstaschen



B&C COLLECTION



BCFU749 | FU749

Unisex Fleece WindProtek

100% Polyester
XS, S, M, L, XL, XXL, 3XL
 320 g/m²

B&C COLLECTION

XS, S, M, L, XL, XXL, 3XL

BLACK NAVY RED

XS, S, M, L, XL, XXL

OLIVE

Antipilling-Microfleece aus 100% Polyester | Winddichte, wasserdichte und atmungsaktive Schichtmembran | Hoher Wärmeschutz | Körperbetonte Passform | Farblich abgestimmter, durchgehender Reißverschluss mit Schieber | Eingesetzte Ärmel | Durchgehende innere Windschutzblende (abgerundete Kante) | 2 im Vorderteil verborgene Taschen mit Reißverschluss | Elastische Ärmelbündchen | Offener Saum mit elastischem Kordelzug, 2 Stopperrn und „Easy-to-Pull“-Ringen | B&C Collection ist Mitglied der Fair Wear Foundation

FLEECE (JACKETS)



RG581 | TRF581 **Thor 300 Fleece Jacket**

100% Polyester
S, M, L, XL, XXL, 3XL, 4XL
 300 g/m² Regatta Professional

| | | |
|-----------|--------------|-------------------|
| BLACK | BOTTLE GREEN | CLASSIC RED |
| DARK NAVY | ROYAL BLUE | SEAL GREY (SOLID) |

300er Symmetry-Fleece mit Antipilling-Ausstattung | Fleece-Bündchen | 2 untere Taschen mit Reißverschluss | Verstellbarer Gummizug im Saum | Schnell trocknend | Pflegeleicht



RG582 | TRF582 **Thor 350 Fleece Jacket**

100% Polyester
S, M, L, XL, XXL, 3XL, 4XL
 350 g/m² Regatta Professional

| | | |
|-------|------|-------------------|
| BLACK | NAVY | SEAL GREY (SOLID) |
|-------|------|-------------------|

350er Symmetry-Fleece mit Antipilling-Ausstattung | Fleece-Bündchen | 2 untere Taschen mit Reißverschluss | Verstellbarer Gummizug im Saum | Schnell trocknend | Pflegeleicht



RG500 | TRA500 **Sigma Heavyweight Fleece Jacket**

100% Polyester
S, M, L, XL, XXL, 3XL
 380 g/m² Regatta Professional

| | |
|-------|-----------|
| BLACK | DARK NAVY |
|-------|-----------|

2 untere Taschen mit Reißverschluss | Verstellbarer Gummizug im Saum | 380er Symmetry-Fleece mit Antipilling-Ausstattung | Fleece-Bündchen | Schnell trocknend | Pflegeleicht



RT109 | R109X **Extreme Climate Stopper Fleece**

100% Polyester
XS, S, M, L, XL, XXL, 3XL
 350 g/m² Result

| | | |
|-------|------------|------|
| BLACK | MOSS GREEN | NAVY |
|-------|------------|------|

Außenschicht: 160 g/m², 100% Polyester, 100D Microfleece | Mittelschicht: Wasserdichte, atmungsaktive und winddichte TPU-Membran | Innenschicht: 160 g/m², 100% Polyester, 100D Microfleece | Wasserabweisend, winddicht und atmungsaktiv (3.000 g/m² / 24h) | Warmhaltegrad (144) | Doppelseitiges Antipilling-Verbundfleece | Hochwertiges, flauschig weiches Material | Modischer Schnitt | Durchgehender YKK-Reißverschluss mit Windschutzleiste an der Innenseite | Zwei Taschen mit Reißverschluss an der Vorderseite | Vorderseite mit dekorativen Ziernähten | Extrem warm, ohne dick aufzutragen | Veredelungszug: Verdeckter Reißverschluss im Brustbereich auf der linken Seite | Verstellbarer Gummizug im Saum

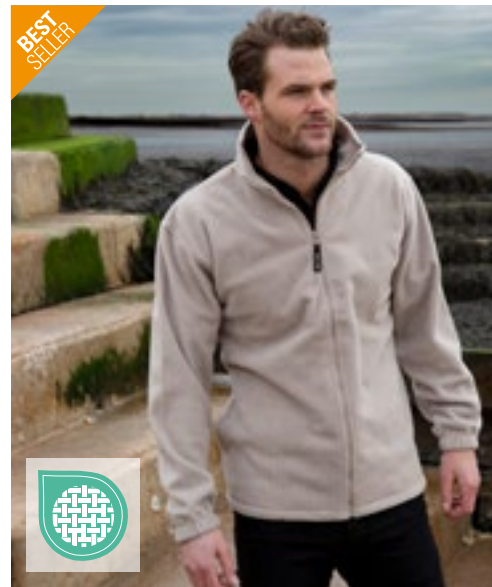

RT36A | R036X **Polartherm™ Jacket**

100% Polyester
XS, S, M, L, XL, XXL, 3XL
 330 g/m² Result

| | |
|-------|------|
| BLACK | NAVY |
|-------|------|

| | | | |
|-------------|--------|---------|--------|
| BURGUNDY | FOREST | NATURAL | ORANGE |
| OXFORD GREY | RED | ROYAL | WHITE |

Schweres Fleece-Gewebe aus 100 % Polyester | Anti-Pilling | Athletischer Schnitt, elastische Passform | Durchgehender Front-Reißverschluss | Zwei große Fronttaschen mit dekorativen Ziernähten | Elastische Ärmelbündchen | Verstellbarer Gummizug im Saum





STRETCH



L03824 | 03824 **Women's Factor Zipped Fleece Jacket**
100% Polyester
S, M, L, XL, XXL, 3XL
280 g/m² SOL'S

L03823 | 03823 **Men's Factor Zipped Fleece Jacket**
100% Polyester
S, M, L, XL, XXL, 3XL, 4XL, 5XL
280 g/m² SOL'S

| | | | |
|--------|-----------------------|--------------|----------------|
| BLACK | CHARCOAL GREY (SOLID) | FOREST GREEN | NAVY |
| ORANGE | RED | ROPE | ROYAL BLUE 241 |

| | | | |
|--------|-----------------------|--------------|----------------|
| BLACK | CHARCOAL GREY (SOLID) | FOREST GREEN | NAVY |
| ORANGE | RED | ROPE | ROYAL BLUE 241 |

Recyceltes Polyester | Nachhaltiges Material | Polar-Fleece 280 | Stretch | Seitentaschen mit Reißverschluss und Hauptöffnung mit Reißverschluss | Verstärkungsband am Kragen | Elastisches Formband am Armabschluss und Saum | TearAway-Label

100% recyceltes Polyester | Nachhaltiges Material | Polar-Fleece 280 | Stretch | Seitentaschen mit Reißverschluss und Hauptöffnung mit Reißverschluss | Verstärkungsband am Kragen | Elastisches Formband am Armabschluss und Saum | TearAway-Label

FLEECE (JACKETS)



TEE JAYS



STRETCH



TJ91000 | 9100 **Stretch Fleece Jacket**

90% Polyester / 10% Elasthan
S, M, L, XL, XXL, 3XL
235 g/m²

Tee Jays

BLACK | DARK GREY (SOLID) | DEEP GREEN | GRAPE
NAVY

Leicht taillierter Schnitt | Stehkragen | Kinnschutz | Brusttasche | Zwei Fronttaschen mit Reißverschluss | SBS-Reißverschlüsse | Arretierbarer Reißverschluss-Zipper | Innenseite angeraut



TEE JAYS



STRETCH



TJ9101 | 9101 **Women's Stretch Fleece Jacket**

90% Polyester / 10% Elasthan
S, M, L, XL, XXL, 3XL
235 g/m²

Tee Jays

BLACK | GRAPE | NAVY

Leicht taillierter Schnitt | Stehkragen | Kinnschutz | Brusttasche | Zwei Fronttaschen mit Reißverschluss | SBS-Reißverschlüsse | Arretierbarer Reißverschluss-Zipper | Innenseite angeraut



HENBURY



W860 | H860 **Recycled Polyester Microfleece Jacket**

100% Polyester
XS, S, M, L, XL, XXL, 3XL, 4XL
280 g/m²

Henbury

BLACK | NAVY

100% recyceltes Polyester | Antipilling-Mikrofleece | Schultereinsatz | 1-farbiges Stretch-Bündchen am Ausschnitt und an den Ärmelabschlüssen | Zwei einzelne Eingriff-Taschen aus recyceltem Kunststoff und mit Reißverschluss | Aufhänger im Nacken außen | Durchgehender Reißverschluss vorne aus recyceltem Kunststoff | Reißverschluss-Abdeckung zum Saum zeigend | Rutschfeste Schieber aus recyceltem Kunststoff | Brust-Reißverschluss auf der rechten Seite, wie getragen, mit rutschfesten Griffen aus recyceltem Kunststoff | Biologisch abbaubare Taschen | Henbury-Etikett zum Abtrennen



TEE JAYS

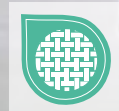

TJ9120 | 9120 **Mountain Fleece**

100% Polyester, Ripstop: 92% Polyester / 8% Elasthan
XS, S, M, L, XL, XXL, 3XL
344 g/m²

Tee Jays

BLACK/BLACK | CLAY/BLACK | DEEP GREEN/BLACK

Schweres und weiches Polyester-Fleece | Brusttasche | Zwei Fronttaschen mit Reißverschluss | Elastisches Formband am Ärmelsaum | Verstärkte Einsätze | Verstärkter Ripstop-Polyester an Schultern und Ellbogen | SBS-Reißverschlüsse



RY1195 | SM1195 **Men's Luciane Microfleece Jacket**
 100% Polyester
S, M, L, XL, XXL, 3XL
 300 g/m² Roly

BLACK 02 | GARNET RED 57 | NAVY BLUE 55

100% Polyester Microfleece, 300 g/m² | Microfleece Jacke für den Freizeitsport mit hohem Kragen | Kontrastfarben an Kragen- und Ärmelbündchen, sowie am durchgehenden Reißverschluss und Reißverschlüssen der Seiten- und Ärmeltaschen | Ziernähte an den Seiten und im Brustbereich | Ellenbogenschoner aus gleichem Material | Herausreißbares Label



RY1196 | SM1196 **Women's Luciane Microfleece Jacket**
 100% Polyester
S, M, L, XL, XXL
 300 g/m² Roly

BLACK 02 | GARNET RED 57 | NAVY BLUE 55

100% Polyester Microfleece, 300 g/m² | Microfleece Jacke für den Freizeitsport mit hohem Kragen | Kontrastfarben an Kragen- und Ärmelbündchen, sowie am durchgehenden Reißverschluss und Reißverschlüssen der Seiten- und Ärmeltaschen | Ziernähte an den Seiten und im Brustbereich | Ellenbogenschoner aus gleichem Material | Herausreißbares Label

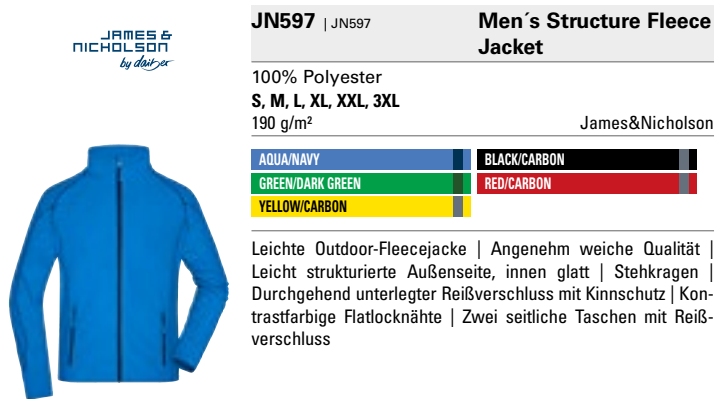

JN597 | JN597 **Men's Structure Fleece Jacket**
 100% Polyester
S, M, L, XL, XXL, 3XL
 190 g/m² James&Nicholson

| | |
|------------------|--------------|
| AQUA/NAVY | BLACK/CARBON |
| GREEN/DARK GREEN | RED/CARBON |
| YELLOW/CARBON | |

Leichte Outdoor-Fleecejacke | Angenehm weiche Qualität | Leicht strukturierte Außenseite, innen glatt | Stehkragen | Durchgehend unterlegter Reißverschluss mit Kinnschutz | Kontrastfarbige Flatlocknähte | Zwei seitliche Taschen mit Reißverschluss

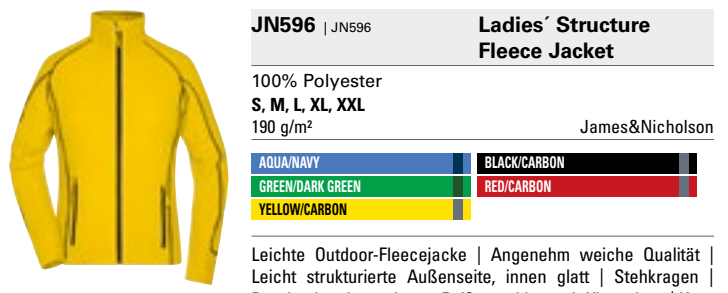

JN596 | JN596 **Ladies' Structure Fleece Jacket**
 100% Polyester
S, M, L, XL, XXL
 190 g/m² James&Nicholson

| | |
|------------------|--------------|
| AQUA/NAVY | BLACK/CARBON |
| GREEN/DARK GREEN | RED/CARBON |
| YELLOW/CARBON | |

Leichte Outdoor-Fleecejacke | Angenehm weiche Qualität | Leicht strukturierte Außenseite, innen glatt | Stehkragen | Durchgehend unterlegter Reißverschluss mit Kinnschutz | Kontrastfarbige Flatlocknähte | Zwei seitliche Taschen mit Reißverschluss | Taillierter Schnitt

FLEECE (JACKETS-CONTRAST)



JAMES & NICHOLSON
by daisy



JN770 | JN770 **Men's Fleece Jacket**

100% Polyester
S, M, L, XL, XXL, 3XL
200 g/m²

James&Nicholson



Fleecejacke in modischer Melangeoptik | Pflegeleichter Antipilling-Microfleece | Stehkragen | Figurbetonende Teilungsnähte | Zwei seitliche Taschen mit Reißverschluss



JAMES & NICHOLSON
by daisy



JN769 | JN769 **Ladies' Fleece Jacket**

100% Polyester
S, M, L, XL, XXL
200 g/m²

James&Nicholson



Fleecejacke in modischer Melangeoptik | Pflegeleichter Antipilling-Microfleece | Stehkragen | Figurbetonende Teilungsnähte | Zwei seitliche Taschen mit Reißverschluss | Taillierter Schnitt



RROLY



RY5064 | CQ5064 **Everest Sweatjacket**

100% Polyester
S, M, L, XL, XXL
280 g/m²

Roly



100% Polyester, angerauter Strick, 280 g/m² | Sweatjacke in Plüschstrick mit Kapuze | Eingelassene Reißverschlüsse mit modischem Zipper | Durchgehender Reißverschluss mit Kinnschutz | Hoher Kragen mit modischen Details zur Weitenregulierung, Nackenband | Zweiter Reißverschluss am Kragen | Zwei Fronttaschen mit Reißverschluss | Verlängertes Rückenteil mit elastischem Kordelzug und Stoppern am Saum | Herausreißbares Label



SOL'S
the fair spirit



L827 | 00586 **Men's Micro Fleece Zippered Jacket Nova**

100% Polyester
S, M, L, XL, XXL, 3XL
200 g/m²

SOL'S



Kurz geschnitten | Anti-Pilling | Taschen mit 100% Polyester Netzfutter | Reißverschluss vorne und zwei Reißverschluss-Seitentaschen | Ärmelausschnitte mit Flatlocknähten und Princess-Line Schnitt | Verstärkter Ärmelabschluss



NEW



RG725 | TRF725 **Ascender Fleece**

100% Polyester
S, M, L, XL, XXL, 3XL
250 g/m²

REGATTA
PROFESSIONAL



Regatta Professional



Fleecematerial mit angerauter Innenseite | Weiches, schnell trocknendes Polyestergerewebe | Gebürstetes Material auf der Rückseite sorgt für ultimative Wärme und Tragekomfort auf der Haut | Zwei tief sitzende Reißverschlussstaschen und Reißverschluss-Abdeckung innen | Aus recycelten Materialien



TEE JAYS



TJ9160 | 9160 **Men's Active Fleece**

100% Polyester
S, M, L, XL, XXL, 3XL
170 g/m²

Tee Jays

BLACK DARK GREY (SOLID)

Antipilling-Microfleece | Lasergeschnittene Sturmklappe | Zwei Seitentaschen | Taillierter Schnitt

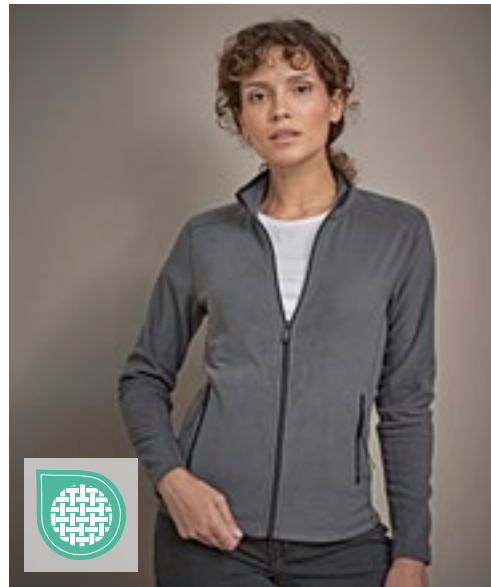

TEE JAYS

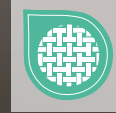

TJ9170 | 9170 **Women's Active Fleece**

100% Polyester
S, M, L, XL, XXL, 3XL
170 g/m²

Tee Jays

BLACK DARK GREY (SOLID)

Antipilling-Microfleece | Lasergeschnittene Sturmpatte | Zwei Seitentaschen | Shaped Fit



JAMES & NICHOLSON
by d&nx



JN571 | JN571 **Men's Hooded Fleece**

92% Polyester / 8% Elasthan
S, M, L, XL, XXL, 3XL
280 g/m²

James&Nicholson

AQUA/NAVY CARBON/RED DARK ORANGE/CARBON GREEN/NAVY YELLOW/CARBON

Modische Fleece Kapuzenjacke | Angenehm weiche, pflegeleichte Qualität | Außenseite glatt mit dezentem Alloverdruck, innen angerautes Fleece in Rautenoptik | Durchgehend unterlegter Reißverschluss mit Kinnschutz | Angeschlossene Kapuze mit elastischer Kordel und Stopper | 2 Seitentaschen mit Reißverschluss | Kontrastfarbige Flatlocknähte | Daumenschlupf

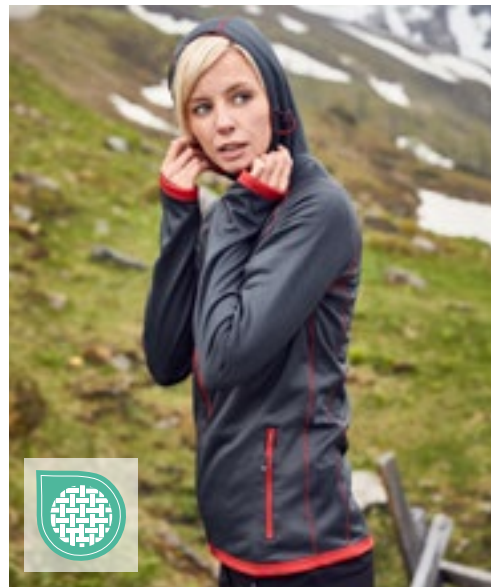

JAMES & NICHOLSON
by d&nx



JN570 | JN570 **Ladies' Hooded Fleece**

92% Polyester / 8% Elasthan
S, M, L, XL, XXL
280 g/m²

James&Nicholson

AQUA/NAVY CARBON/RED DARK ORANGE/CARBON YELLOW/CARBON

Modische Fleece Kapuzenjacke | Angenehm weiche, pflegeleichte Qualität | Außenseite glatt mit dezentem Alloverdruck, innen angerautes Fleece in Rautenoptik | Durchgehend unterlegter Reißverschluss mit Kinnschutz | Angeschlossene Kapuze mit elastischer Kordel und Stopper | 2 Seitentaschen mit Reißverschluss | Kontrastfarbige Flatlocknähte | Daumenschlupf | Leicht tailliert



REGATTA
PROFESSIONAL



RG620 | TRF620 **X-Pro Coldspring II Hybrid Fleece Jacket**

100% Polyester, Seiten-, Kapuzen- und Unterarmeinsätze: 90% Polyester / 10% Elasthan

S, M, L, XL, XXL, 3XL

210/235 g/m²

Regatta Professional

GREY MARL/BLACK | OXFORD BLUE MARL/NAVY

Warmes meliertes Strick-Fleece mit Extol-Stretch-Seiten, Kapuze und Einsätzen im Achselbereich | RFID-Schutz an der Brusttasche für zusätzliche Sicherheit | Angedeutete Kapuze und Stretch-Bindung an Kapuzenöffnung, Saum und Ärmelabschlüssen mit Daumenloch | Zwei tief angesetzte Reißverschluss-Taschen und eine Reißverschluss-Brusttasche | Kinnschutz | Reflektierende Details



REGATTA
PROFESSIONAL



RG621 | TRF621 **Women's X-Pro Coldspring II Hybrid Fleece Jacket**

100% Polyester, Seiten-, Kapuzen- und Unterarmeinsätze: 90% Polyester / 10% Elasthan

36 (10), 38 (12), 40 (14), 42 (16), 44 (18), 46 (20)

210/235 g/m²

Regatta Professional

GREY MARL/BLACK | OXFORD BLUE MARL/NAVY

Warmes meliertes Strick-Fleece mit Extol-Stretch-Seiten, Kapuze und Einsätzen im Achselbereich | RFID-Schutz an der Brusttasche für zusätzliche Sicherheit | Angedeutete Kapuze und Stretch-Bindung an Kapuzenöffnung, Saum und Ärmelabschlüssen mit Daumenloch | Zwei tief angesetzte Reißverschluss-Taschen und eine Reißverschluss-Brusttasche | Kinnschutz | Reflektierende Details



BEST SELLER

JAMES & NICHOLSON
by *distjer*



JN762 | JN762 **Men's Knitted Fleece Jacket**

100% Polyester

S, M, L, XL, XXL, 3XL

280 g/m²

James&Nicholson

DARK GREY MELANGE/SILVER (SOLID) | KIWI MELANGE/ROYAL | LIGHT GREY MELANGE/RED | ROYAL MELANGE/RED

Modische Strickfleece-Jacke mit Stehkragen | Weiches, wärmendes, pflegeleichtes Material in Melangeoptik | Außenseite Strickoptik, Innenseite flauschig weich angeraut | Figurbetonende Teilungsnähte | Seitliche Taschen mit Reißverschluss | Kontrastfarbige Einfassung an Saum und Ärmel | Trendige Ärmeltasche mit Reißverschluss

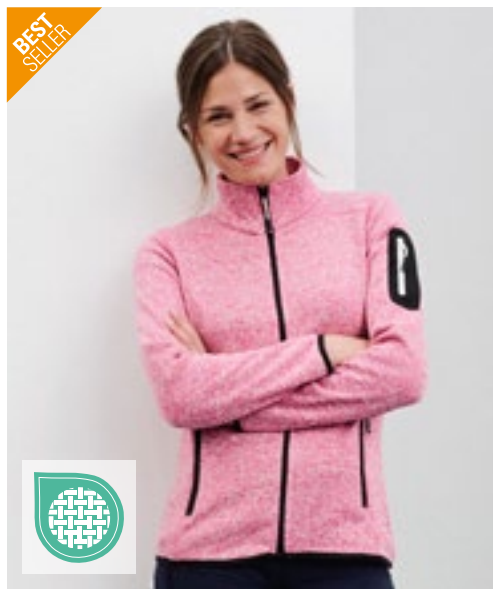

BEST SELLER

JAMES & NICHOLSON
by *distjer*



JN761 | JN761 **Ladies' Knitted Fleece Jacket**

100% Polyester

S, M, L, XL, XXL

280 g/m²

James&Nicholson

DARK GREY MELANGE/SILVER (SOLID) | KIWI MELANGE/ROYAL | LIGHT GREY MELANGE/RED | PINK MELANGE/OFF WHITE | ROYAL MELANGE/RED

Modische Strickfleece Jacke mit Stehkragen | Weiches, wärmendes, pflegeleichtes Material in Melangeoptik | Außenseite Strickoptik, Innenseite flauschig weich angeraut | Figurbetonende Teilungsnähte | Seitliche Taschen mit Reißverschluss | Kontrastfarbige Einfassung an Saum und Ärmel | Trendige Ärmeltasche mit Reißverschluss | Zweite Farbe ist das Band des Reißverschlusses



JN589 | JN589 **Men's Knitted Fleece Hoody**

100% Polyester
S, M, L, XL, XXL, 3XL
320 g/m²

| | | |
|---------------------|----------------------|---------------------|
| BLUE MELANGE/BLACK | DARK MELANGE/BLACK | DENIM MELANGE/BLACK |
| GREEN MELANGE/BLACK | LIGHT MELANGE/CARBON | RED MELANGE/BLACK |

Kapuzen-Jacke aus Strick-Fleece in Melangeoptik | Weiches, wärmendes, pflegeleichtes Material | Außenseite Strick-Optik, Innenseite flauschig weich angeraut | Figurbetonende Teilungsnähte | Angeschchnittene Kapuze | Kontrastfarbige Bündchen | Zwei Eingriffstaschen im Vorderteil



JN588 | JN588 **Ladies' Knitted Fleece Hoody**

100% Polyester
S, M, L, XL, XXL
320 g/m²

| | | |
|---------------------|----------------------|---------------------|
| BLUE MELANGE/BLACK | DARK MELANGE/BLACK | DENIM MELANGE/BLACK |
| GREEN MELANGE/BLACK | LIGHT MELANGE/CARBON | RED MELANGE/BLACK |

Kapuzen-Jacke aus Strickfleece in Melangeoptik | Weiches, wärmendes, pflegeleichtes Material | Außenseite Strick-Optik, Innenseite flauschig weich angeraut | Figurbetonende Teilungsnähte | Angeschchnittene Kapuze | Kontrastfarbige Bündchen | Zwei Eingriffstaschen im Vorderteil | Taillierter Schnitt



JN1818 | JN1818 **Men's Structure Fleece Jacket**

100% Polyester
XS, S, M, L, XL, XXL, 3XL, 4XL, 5XL, 6XL
230 g/m²

| | | |
|----------------------------------|--------------------------|-------------------------|
| BLACK MELANGE/BLACK/SILVER (SOL) | CARBON MELANGE/BLACK/RED | NAVY MELANGE/NAVY/ROYAL |
|----------------------------------|--------------------------|-------------------------|

80% recyceltes Polyester | Pflegeleichte Strick-Fleecejacke für Arbeit und Freizeit | Weiches, wärmendes, pflegeleichtes Material in Melange-Optik | Außenseite: glatte, strukturierte Optik | Innenseite flauschig weich angeraut | Zwei Seitentaschen mit verdecktem Reißverschluss, Zwei Innentaschen | Brusttasche aus Webstoff mit kontrastfarbigem Reißverschluss | Kontrastnähte | Stehkragen | Durchgehend hinterlegter Reißverschluss mit Kinnschutz | YKK-Reißverschlüsse



JN1817 | JN1817 **Ladies' Structure Fleece Jacket**

100% Polyester
XS, S, M, L, XL, XXL, 3XL, 4XL
230 g/m²

| | | |
|----------------------------------|--------------------------|-------------------------|
| BLACK MELANGE/BLACK/SILVER (SOL) | CARBON MELANGE/BLACK/RED | NAVY MELANGE/NAVY/ROYAL |
|----------------------------------|--------------------------|-------------------------|

80% recyceltes Polyester | Pflegeleichte Strick-Fleecejacke für Arbeit und Freizeit | Weiches, wärmendes, pflegeleichtes Material in Melange-Optik | Außenseite: glatte, strukturierte Optik | Innenseite flauschig weich angeraut | Zwei Seitentaschen mit verdecktem Reißverschluss, Zwei Innentaschen | Brusttasche aus Webstoff mit kontrastfarbigem Reißverschluss | Kontrastnähte | Stehkragen | Durchgehend hinterlegter Reißverschluss mit Kinnschutz | YKK-Reißverschlüsse | Leicht tailliert

FLEECE (JACKETS-CONTRAST)



S5040 | ST5040 **Power Fleece Jacket**

100% Polyester
S, M, L, XL, XXL
 280 g/m²

Stedman®

GREY HEATHER

Power-Fleece | Fleece mit Antipilling-Ausrüstung | Elastische Einfassung in Kontrastfarbe an Kapuze, Ärmeln und Windschutzleiste | Breiter Kordelzug in Kontrastfarbe (schwarz) | Kontrastfarbener Reißverschluss mit Windschutzleiste | Kontrastfarbene Flatlock-Nähte | Seitenteile und Seitennähte | Mehrteilige Taucher-Kapuze mit breitem Kordelzug | Kontrastfarbenedes Fischgrät-Nackenband | Seitentaschen mit kontrastfarbenen Reißverschlüssen | Beidseitig gebürstet | Alle Reißverschlüsse mit grauen Plastik-Schiebergriffen | Raglan-Ärmel mit Schulterpasse | Kleines Größenetikett im Nacken | Pflegeetikett in der Seitennaht | Waschbar bis 40 °C | Normal Fit



S5060 | ST5060 **Melange Fleece Jacket**

100% Polyester
S, M, L, XL, XXL
 310 g/m²

Stedman®

OLIVE MELANGE PUMPKIN MELANGE

Samtig warmes Fleece mit Antipilling-Ausrüstung | Rückseitige Halbmondpasse | Gebürstete Innenseite | Nackenband | Stehkragen | Dekorative Flatlock-Nähte | Vordere Blenden mit Tascheneingriff | Ton-in-Ton-Reißverschluss mit Plastik-schieber | Aufhänger | Kleines Größenetikett im Nacken | Pflegeetikett in der Seitennaht | Seitennähte | Normal Fit



S5850 | ST5850 **Knit Fleece Jacket**

100% Polyester
S, M, L, XL, XXL
 280 g/m²

Stedman®

DARK GREY MELANGE LIGHT GREY MELANGE MARINA BLUE MELANGE

Warmes, elastisches und strapazierfähiges Material mit hochwertiger Strick-Optik | Strickfleece | Seitenteile und -nähte | Ärmelbündchen und Saum aus Jacken-Stoff | Zwei Taschen | Gebürstete Innenseite | Kontrastfarbener Reißverschluss mit Stoff-Schiebergriff | Stehkragen | Gestrickte Oberfläche | Kontrastfarbenedes Fischgrät-Nackenband | Waschbar bis 40 °C | Normal Fit



S5950 | ST5950 **Knit Fleece Jacket Women**

100% Polyester
S, M, L, XL
 280 g/m²

Stedman®

BLUE MELANGE DARK GREY MELANGE LIGHT GREY MELANGE MARINA BLUE MELANGE PURPLE MELANGE

Warmes, elastisches und strapazierfähiges Material mit hochwertiger Strick-Optik | Strickfleece | Zwei Seitentaschen mit kontrastfarbenedem Reißverschluss mit Stoff-Schiebergriff | Taucher-Kapuze | Kontrastfarbener Reißverschluss mit Stoff-Schiebergriff | Elastische Einfassung in Kontrastfarbe an Kapuze, Ärmeln und Saum | Breiter Kordelzug in Kontrastfarbe (schwarz) | Gestrickte Oberfläche | Kontrastfarbenedes Fischgrät-Nackenband | Metall-Ösen für Kordelzug (nickelfrei) | Gebürstete Innenseite | Seitenteile und -nähte | Pflegeetikett in der Seitennaht | Kleines Größenetikett im Nacken | Waschbar bis 40 °C | Normal Fit



E7700 | 7700 **Men's Knit Jacket Workwear**

100% Polyester
S, M, L, XL, XXL, 3XL, 4XL, 5XL
 300 g/m² Promodoro

- HEATHER GRAPHITE
- HEATHER GREY
- HEATHER ROYAL

Strickfleece-Jacke mit Stehkragen | Innenkragen mit Nackenband in Kontrastfarbe | Seiten- und Armeinsatz in Kontrastfarbe | Schmalere Saum- und Armabschluss mit elastischer Einfassung in Kontrastfarbe | Durchgehender Reißverschluss | Zwei Seitentaschen mit Reißverschluss in Kontrastfarbe auf der Vorderseite | Neutrales Grössenetikett seitlich im Nacken | Modische Passform | Strickfleece brushed



E7705 | 7705 **Women's Knit Jacket Workwear**

100% Polyester
S, M, L, XL, XXL, 3XL
 300 g/m² Promodoro

- HEATHER GRAPHITE
- HEATHER GREY
- HEATHER ROYAL

Strickfleece-Jacke mit Stehkragen | Innenkragen mit Nackenband in Kontrastfarbe | Seiten- und Armeinsatz in Kontrastfarbe | Schmalere Saum- und Armabschluss mit elastischer Einfassung in Kontrastfarbe | Durchgehender Reißverschluss | Zwei Seitentaschen mit Reißverschluss in Kontrastfarbe auf der Vorderseite | Neutrales Grössenetikett seitlich im Nacken | Modische Passform | Strickfleece brushed



E7720 | 7720 **Men's Knit Fleece Jacket C+**

100% Polyester
S, M, L, XL, XXL, 3XL, 4XL, 5XL
 300 g/m² Promodoro

- HEATHER BLUE
- HEATHER GREY
- HEATHER RED

Strickfleece-Jacke mit Stehkragen | Nackenband in Kontrastfarbe | Durchgehender Reißverschluss in Kontrastfarbe | Zwei Seitentaschen auf der Vorderseite | Arm- und Saumabschluss in self-fabric | Schmalere Schnitt | Fixierung für Aussenjacke | Neutrales Grössenetikett | Modische Passform | Strickfleece brushed | Jacken Konzept 6-in-1, kombinierbar mit Aussenjacke E7548



E7725 | 7725 **Women's Knit Fleece Jacket C+**

100% Polyester
S, M, L, XL, XXL, 3XL
 300 g/m² Promodoro

- HEATHER BLUE
- HEATHER GREY
- HEATHER RED

Strickfleece-Jacke mit Stehkragen | Nackenband in Kontrastfarbe | Durchgehender Reißverschluss in Kontrastfarbe | Zwei Seitentaschen auf der Vorderseite | Arm- und Saumabschluss in self-fabric | Schmalere Schnitt | Fixierung für Aussenjacke | Neutrales Grössenetikett | Modische Passform | Strickfleece brushed | Jacken Konzept 6-in-1, kombinierbar mit Aussenjacke E7549

FLEECE (JACKETS-CONTRAST)



BEST SELLER

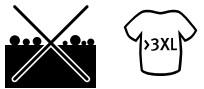

E7971 | 7971 **Men's Double Fleece Jacket**

100% Polyester
S, M, L, XL, XXL, 3XL, 4XL, 5XL
320 g/m² Promodoro

| | | |
|--------------------------|-------------------------------------|------------------------------|
| BLACK/LIGHT GREY (SOLID) | GRAPHITE (SOLID)/LIGHT GREY (SOLID) | LIGHT GREY (SOLID)/BLACK |
| NAVY/LIGHT GREY (SOLID) | RED/LIGHT GREY (SOLID) | TURQUOISE/LIGHT GREY (SOLID) |

Elasthan-Bündchen an den Ärmeln | Innenseite in Kontrastfarbe | Antipilling-Ausrüstung | Einschubtaschen mit Ziernaht | Jacke mit Stehkragen



BEST SELLER



E7985 | 7985 **Women's Double Fleece Jacket**

100% Polyester
XS, S, M, L, XL, XXL, 3XL
320 g/m² Promodoro

| | | |
|--------------------------|-------------------------------------|------------------------------|
| BLACK/LIGHT GREY (SOLID) | GRAPHITE (SOLID)/LIGHT GREY (SOLID) | LIGHT GREY (SOLID)/BLACK |
| NAVY/LIGHT GREY (SOLID) | RED/LIGHT GREY (SOLID) | TURQUOISE/LIGHT GREY (SOLID) |

Elasthan-Bündchen an den Ärmeln | Innenseite in Kontrastfarbe | Antipilling-Ausrüstung | Einschubtaschen mit Ziernaht | Stehkragen | Durchgehender und verdeckter Reißverschluss



RG6030 | TRF603 **Men's Full Zip Thornly Fleece Jacket**

100% Polyester
S, M, L, XL, XXL, 3XL
220 g/m² Regatta Professional

| | | |
|-----------------|-----------|----------------|
| DARK KHAKI MARL | NAVY MARL | SEAL GREY MARL |
|-----------------|-----------|----------------|

Antipilling-Fleece mit Marl-Effekt (Beidseitig gebürstet, Außenseite mit Antipilling-Ausstattung) | Schnell trocknend und pflegeleicht | Unterlegter Reißverschluss und Kinnschutz, mit Bündchen und Saum aus Hauptmaterial | Zwei tief angesetzte Reißverschluss-Taschen



RG615 | TRF615 **Broadstone Showerproof Fleece**

100% Polyester
S, M, L, XL, XXL, 3XL
Regatta Professional

| | |
|-------------|-----------------|
| BLACK/BLACK | SEAL GREY/BLACK |
|-------------|-----------------|

Wasserabweisendes Polyester-Mikrofleece mit einer wasserdichten und atmungsaktiven Membran | Langlebige Ripstop-Einsätze | Stretch-Bündchen an Ärmeln und Kragen | Zwei tief angesetzte Reißverschluss-Taschen und eine Reißverschluss-Brusttasche

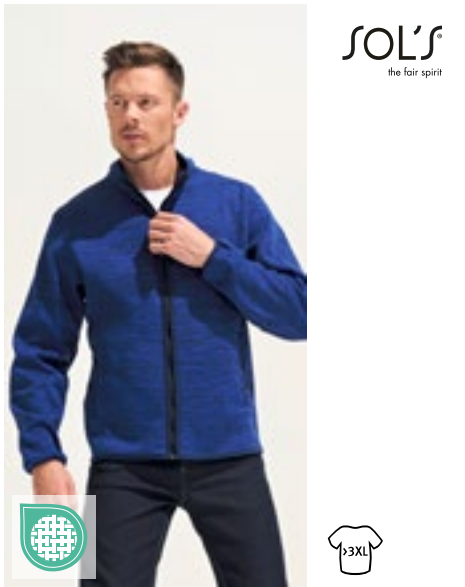

SOL'S
the fair spirit



LP01652 | 01652 **Turbo Polar Fleece Full Zipp**

100% Polyester
XS, S, M, L, XL, XXL, 3XL, 4XL, 5XL
340 g/m² SOL'S

BUGATTI BLUE/NAVY PRO | DARK GREY (SOLID)/BLACK

Unisex | Jacke mit Reißverschluss | Mouliné-Effekt | Zwei Taschen | Rundhalsausschnitts | Kontrastfarbene, elastische Einfassung an Bündchen und Saum | Innen gebürstet



SOL'S
the fair spirit



L707 | 55500 **Fleecejacket Nordic**

100% Polyester
S, M, L, XL, XXL
300 g/m² SOL'S

BLACK/MEDIUM GREY (SOLID) | NAVY/MEDIUM GREY (SOLID)
RED/MEDIUM GREY (SOLID)

Gefütterter Stehkragen mit Einfassung | 2 passpelierete Taschen | Kontrastfarbener Kragen, Körper- und Ärmleinsätze



TEE JAYS



TJ9124 | 9124 **Mountain Hooded Fleece**

100% Polyester, Ripstop: 92% Polyester / 8% Elasthan
XS, S, M, L, XL, XXL, 3XL
344 g/m² Tee Jays

ASPHALT/BLACK

Schweres und weiches Polyester-Fleece | Kapuze | SBS-Reißverschluss | Verstärkte Einsätze | Verstellbarer Saum mit Kordelstopper | Elastisches Formband am Ärmelsaum | Zwei offene Vordertaschen | Innentasche



JAMES & NICHOLSON
by d&nx



EASY CARE

JN1312 | JN1312 **Men's Fleece Jacket**

100% Polyester
S, M, L, XL, XXL, 3XL
280 g/m² James&Nicholson

BLACK/BLACK | CARBON/BLACK | DARK MELANGE/BLACK
LIGHT MELANGE/BLACK | NAVY/BLACK | RED/BLACK

Klassisches, weiches und pflegeleichtes Fleece aus recyceltem Polyester | Gewebter Besatz vorne mit Brusttasche | Zwei Seitentaschen und eine Brusttasche mit Reißverschluss, Zwei Innentaschen | 2-Wege-Reißverschluss vorne, Stehkragen | Reißverschluss: YKK



JAMES & NICHOLSON
by d&nx



EASY CARE

JN1311 | JN1311 **Ladies' Fleece Jacket**

100% Polyester
XS, S, M, L, XL, XXL
280 g/m² James&Nicholson

BLACK/BLACK | CARBON/BLACK | DARK MELANGE/BLACK
LIGHT MELANGE/BLACK | NAVY/BLACK | RED/BLACK

Klassisches, weiches und pflegeleichtes Fleece aus recyceltem Polyester | Gewebter Besatz vorne mit Brusttasche | Zwei Seitentaschen und eine Brusttasche mit Reißverschluss, Zwei Innentaschen | 2-Wege-Reißverschluss vorne, Stehkragen | Leicht tailliert | Reißverschluss: YKK



L02937 369

07

Westen

| | |
|-----------------|-----|
| FLEECE..... | 355 |
| GESTEPPT..... | 360 |
| SOFT SHELL..... | 376 |
| WEITERE..... | 384 |



JAMES & NICHOLSON
by d&v

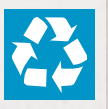

JN1310 | JN1310

Men's Fleece Vest

100% Polyester
S, M, L, XL, XXL, 3XL
280 g/m²

James&Nicholson

| | | |
|---------------------|--------------|--------------------|
| BLACK/BLACK | CARBON/BLACK | DARK MELANGE/BLACK |
| LIGHT MELANGE/BLACK | NAVY/BLACK | RED/BLACK |

Klassischer, weicher und pflegeleichter Fleece aus recyceltem Polyester | Webbesatz im Vorderteil mit Brusttasche | 2 seitliche Taschen und 1 Brusttasche mit Reißverschluss, 2 Innentaschen | 2-Wege Frontreißverschluss, Stehkragen | Reißverschlüsse: YKK



JAMES & NICHOLSON
by d&v



JN1309 | JN1309

Ladies' Fleece Vest

100% Polyester
XS, S, M, L, XL, XXL
280 g/m²

James&Nicholson

| | | |
|---------------------|--------------|--------------------|
| BLACK/BLACK | CARBON/BLACK | DARK MELANGE/BLACK |
| LIGHT MELANGE/BLACK | NAVY/BLACK | RED/BLACK |

Klassischer, weicher und pflegeleichter Fleece aus recyceltem Polyester | Webbesatz im Vorderteil mit Brusttasche | 2 seitliche Taschen und 1 Brusttasche mit Reißverschluss, 2 Innentaschen | 2-Wege Frontreißverschluss, Stehkragen | Leicht tailliert | Reißverschlüsse: YKK



SOL'S
the fair spirit



L03822 | 03822

Unisex Factor Zipped Fleece Bodywarmer

100% Polyester
XS, S, M, L, XL, XXL, 3XL, 4XL, 5XL
280 g/m²

SOL'S

| | | | |
|--------|-----------------------|--------------|----------------|
| BLACK | CHARCOAL GREY (SOLID) | FOREST GREEN | NAVY |
| ORANGE | RED | ROPE | ROYAL BLUE 241 |

Unisex | Recyceltes Polyester | Nachhaltiges Material | Polar-Fleece 280 | Stretch | Seitentaschen mit Reißverschluss und Hauptöffnung mit Reißverschluss | Verstärkungsband am Kragen | Elastisches Formband an Armlöchern und am Saum | TearAway-Label

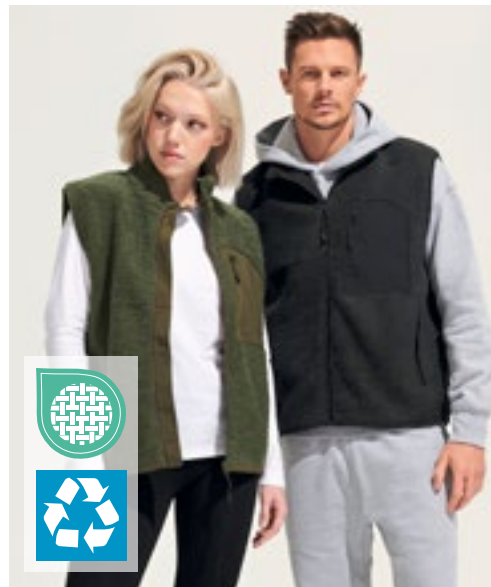

SOL'S
the fair spirit



L04041 | 04041

Unisex Sherpa Bodywarmer Fury

100% Polyester, Tasloneinsätze: 100% Polyamid
XS, S, M, L, XL, XXL, 3XL
440 g/m²

SOL'S

| | | |
|----------------|-------------------|-------------------|
| ARMY/DARK ARMY | CARBON GREY/BLACK | SHEAR BEIGE/BEIGE |
|----------------|-------------------|-------------------|

70% recyceltes Polyester / 30% Polyester, Polarfleece-Futter: 100% Polyester und Taslon-Einsätze: 100% Polyamid | Sherpa 440 | Hauptverschluss und Seitentaschen mit kontrastierendem Nylon-Reißverschluss | Kontrastierende Taslon-Brusttasche mit Nylon-Reißverschluss | Kontrastierende Taslon-Einfassung an Armausschnitten und Saum | Schwarze Reißverschluss-Zipper mit reflektierenden Details | Saum mit elastischen Kordelzügen und kontrastierenden Enden | Bequemer Schnitt | Rücken leicht verlängert

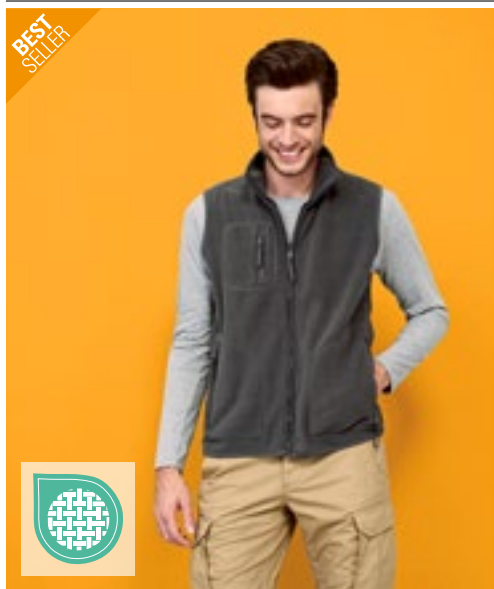

L741 | 51000 **Unisex Fleece Vest Norway**

100% Polyester
XS, S, M, L, XL, XXL, 3XL, 4XL, 5XL
320 g/m² SOL'S

XS, S, M, L, XL, XXL, 3XL, 4XL, 5XL

BLACK NAVY

XS, S, M, L, XL, XXL, 3XL

CHARCOAL GREY (SOLID) FIR GREEN ORANGE RED

ROYAL BLUE 241

Anti-Pilling | Polyester/Elasthan-Jersey Saumband | Drei Reißverschluss-Taschen, gerader Schnitt



RT37A | R037X **Polartherm™ Bodywarmer**

100% Polyester
XS, S, M, L, XL, XXL, 3XL
330 g/m² Result

XS, S, M, L, XL, XXL, 3XL

BLACK

XS, S, M, L, XL, XXL

NAVY WHITE

S, M, L, XL, XXL

FOREST RED ROYAL YELLOW

Antipilling-Ausrüstung, ohne Innenfutter | Dehnfähige Passform | Durchgehender Front-Reißverschluss | Zwei große Taschen an der Vorderseite mit Innenfutter aus Active Fleece von RESULT® | Dekorative Passe | Verdeckter Front-Reißverschluss



Z8720 | R-872M-0 **Men's Outdoor Fleece Gilet**

100% Polyester
XS, S, M, L, XL, XXL
320 g/m² Russell

BLACK BOTTLE GREEN BRIGHT ROYAL BURGUNDY

CLASSIC RED CONVOY GREY (SOLID) FRENCH NAVY

Extrem glatte Oberfläche | Antipilling-Fleece | Kadettkragen | Kordelzug im Saum | Modularer Schnitt für beste Passform | Seitentaschen mit auf links eingenähten Reißverschlüssen, für beste Optik | Das dichte und kompakte Fleece-Material sorgt für minimalen Wärmeverlust



BCFU705 | FU705 **Unisex Fleece Traveller+**

100% Polyester
XS, S, M, L, XL, XXL, 3XL
300 g/m² B&C COLLECTION

XS, S, M, L, XL, XXL, 3XL

BLACK NAVY RED

XS, S, M, L, XL, XXL

CHARCOAL (SOLID)

Antipilling-Microfleece aus 100% Polyester | Farblich abgestimmter, durchgehender Reißverschluss mit Schieber | Zwei Fronttaschen mit Reißverschluss | Offener Saum mit längerer Rückenseite | Farblich passende Paspelierung aus Polyester an Kragen, Armausschnitten und unterem Saum | B&C Collection ist Mitglied der Fair Wear Foundation



TEE JAYS



STRETCH

TJ9104 | 9104 **Stretch Fleece Bodywarmer**

90% Polyester / 10% Elasthan
XS, S, M, L, XL, XXL, 3XL
235 g/m²

Tee Jays

BLACK DARK GREY (SOLID) DEEP GREEN NAVY

Leicht taillierter Schnitt | Stehkragen | Kinnschutz | Brusttasche | Zwei Fronttaschen mit Reißverschluss | SBS-Reißverschlüsse | Arretierbarer Reißverschluss-Zipper | Innenseite angeraut



TEE JAYS



TJ9122 | 9122 **Mountain Fleece Bodywarmer**

100% Polyester, Ripstop: 92% Polyester / 8% Elasthan
XS, S, M, L, XL, XXL, 3XL
344 g/m²

Tee Jays

BLACK/BLACK CLAY/BLACK DEEP GREEN/BLACK

Schweres und weiches Polyester-Fleece | Brusttasche | Zwei Fronttaschen mit Reißverschluss | Elastisches Formband am Armloch und am unteren Saum | Verstärkte Einsätze | Verstärkter Ripstop-Polyester an den Schultern | SBS-Reißverschlüsse



Result
core
VALUE



RT1160 | R116X **Micro Fleece Gilet**

100% Polyester
XS, S, M, L, XL, XXL, 3XL
200 g/m²

Result Core

BLACK CHARCOAL FOREST NAVY
ORANGE RED ROYAL

Material: 100% Polyester Microfleece | Dicht gestrickt mit Antipilling-Ausrüstung | Dekorative Ziernähte | Seitentaschen | Durchgehender Reißverschluss an der Vorderseite | Microfleece mit kompakter Dichte sorgt für zusätzliche Wärme | Weiches, leichtes und dehnbare Material: wärmendes Gefühl mit wenig Gewicht | Einfach zu waschen und schnell trocknend | Bequemer, aktiver Schnitt | Unisex

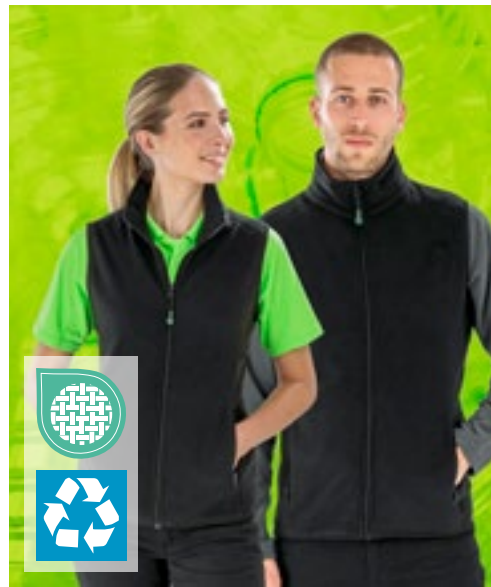

GENUINE
recycled
by Result



RT904 | R904X **Recycled Fleece Polarthermic Bodywarmer**

100% Polyester
XS, S, M, L, XL, XXL, 3XL, 4XL
280 g/m²

Result Genuine Recycled

BLACK NAVY

100% recyceltes Polyester | Atmungsaktiv | Umweltfreundlicher YKK NATULON®-Reißverschluss vorne und an den Taschen | Weich eingefasstes elastisches Armloch und Saum | Fronttaschen mit Fleecefutter | Ziernähte am Außenmaterial | Aufhänger | Hergestellt aus hochwertigen und nachhaltigen Garnen von PERPETUAL© aus 100 % Altkunststoff aus recycelten Kunststoffflaschen | Kompaktes, dichtes Strickmaterial für eine hohe Wärmebeständigkeit, schnelles Trocknen und einen guten Feuchtigkeitstransport | Recycelbar | PFC-frei | Bereit für Branding | Polybeutel ist biologisch abbaubar | Hergestellt aus 23 Plastikflaschen (1 Liter)



SW735 | SW735

Fleece Body Warmer

100% Polyester
S, M, L, XL, XXL
300 g/m²

Starworld

BLACK NAVY BLUE

Antipilling-Fleece | Kadettkragen | Gleichfarbige und verborgene Reißverschlüsse vorne und an den Taschen | Verstellbares Zugband im Saum



RG695 | TRF695

Navigate Fleece Bodywarmer

100% Polyester
S, M, L, XL, XXL, 3XL

Regatta Professional

BLACK/CLASSIC RED BLACK/NEW ROYAL BLACK/SEAL GREY
NAVY/FRENCH BLUE NAVY/SEAL GREY

Fleece mit Mini-Gitterstruktur aus 100% Polyester mit 30% Recyclinganteil | Stretch-Einfassung an Ärmeln, Saum und Kragen | Reißverschluss in Kontrastfarbe und zwei tief sitzende Reißverschluss-Taschen | Heraustrennbares Etikett



S5010 | ST5010

Fleece Vest

100% Polyester
S, M, L, XL, XXL
220 g/m²

Stedman®

BLACK OPAL BLUE MIDNIGHT GREY STEEL (SOLID) KIWI GREEN
SCARLET RED

Warm und weich mit hervorragender Wärme-Isolation | Microfleece mit Antipilling-Ausrüstung | Stehkragen | Ton-in-Ton-Reißverschluss mit Windschutzleiste | Beidseitig gebürstet | Atmungsaktiv | Armlöcher mit elastischer Einfassung | Polyester-Twill-Nackenband | Rückseitige Halbmondpassse | Verstellbarer Saum | Zwei Taschen | Seitennähte | Waschbar bis 40 °C | Normal Fit



S5110 | ST5110

Fleece Vest Women

100% Polyester
S, M, L, XL
220 g/m²

Stedman®

BLACK OPAL BLUE MIDNIGHT SCARLET RED

Microfleece mit Antipilling-Ausrüstung, warm und weich mit hervorragender Wärme-Isolation | Polyester-Twill-Nackenband | Beidseitig gebürstet | Rückseitige Halbmondpassse | Armlöcher mit elastischer Einfassung | Stehkragen | Ton-in-Ton-Reißverschluss mit Windschutzleiste | Atmungsaktiv | Zwei Taschen | Seitennähte | Waschbar bis 40 °C | Normal Fit



REGATTA
PROFESSIONAL

RG801 | TRA801

**Micro Fleece
Bodywarmer**

100% Polyester
S, M, L, XL, XXL, 3XL
210 g/m²

Regatta Professional

BLACK **CLASSIC RED** **DARK NAVY**
SEAL GREY (SOLID)

210er Microfleece | Leichtgewebe-Technologie | Zwei tief ange-
setzte Reißverschluss-Taschen | Antipilling Symmetry Fleece |
Schnell trocknend | Pflegeleicht



RG802 | TRA802

**Women's Micro Fleece
Bodywarmer**

100% Polyester
34 (8), 36 (10), 38 (12), 40 (14), 42 (16), 44 (18), 46 (20)
210 g/m²

Regatta Professional

BLACK **CLASSIC RED** **DARK NAVY**

210er Microfleece | Leichtgewebe-Technologie | 2 untere
Taschen mit Reißverschluss | Shaped Fit | Schnell trocknend
| Pflegeleicht



REGATTA
PROFESSIONAL

RG793 | TRA793

**Women's Haber II
Bodywarmer**

100% Polyester
34 (8), 36 (10), 38 (12), 40 (14), 42 (16), 44 (18), 46 (20)
250 g/m²

Regatta Professional

BLACK **DARK NAVY**

250er Symmetry-Fleece mit Antipilling-Ausstattung | Elastisch
eingefasste Ärmelausschnitte | Verstellbarer Gummizug im
Saum | 2 untere Taschen mit Reißverschluss | Shaped Fit



RG700 | TRA700

Haber II Bodywarmer

100% Polyester
S, M, L, XL, XXL, 3XL
250 g/m²

Regatta Professional

BLACK **DARK NAVY**

250er Symmetry-Fleece mit Antipilling-Ausstattung | Elastisch
eingefasste Ärmelausschnitte | Verstellbarer Gummizug im
Saum | 2 untere Taschen mit Reißverschluss





GENUINE
recycled
by **Result**



RT238 | R238X **Recycled Compass Padded Softshell Gilet**

100% Polyester
XS, S, M, L, XL, XXL, 3XL, 4XL

Result Genuine Recycled

XS, S, M, L, XL, XXL, 3XL, 4XL

| | | |
|------------|-------------|----------|
| NAVY/GREY | NAVY/NAVY | NAVY/RED |
| NAVY/ROYAL | NAVY/YELLOW | |

XS, S, M, L, XL, XXL, 3XL

| | | |
|--------------|------------|-------------|
| BLACK/BLACK | BLACK/GREY | BLACK/LIME |
| BLACK/ORANGE | BLACK/RED | BLACK/ROYAL |
| BLACK/YELLOW | | |

Stoff am Torso: Außenmaterial: 100% recyceltes JIAREN®-Polyester, Füllung: 100% recyceltes REPVEVE®-Polyester mit 180 g/m², Innenfutter: 100% Polyester | Schultersegmente: 2-lagiges Softshell-Gewebe mit 280 g/m² aus mechanischem Garn, Obermaterial: 60% Polyester / 40% recycelter TOPGREEN®-Polyester, Innenschicht: 70% Polyester-Mikrofleece / 30% recycelter TOPGREEN®-Polyester | Spritzwasserabweisend | Windabweisend | Atmungsaktiv | Kontrastfarbene Reißverschlüsse an den Taschen | Durchgehender YKK-Reißverschluss vorne mit Kinnschutz | Gepolsterter Stehkragen | Wattierter Torso | Eingefasste, weiche Ärmellöcher | Schwarze Reißverschluss-Anhänger | Anhänger | Hochwertige REPVEVE®-Recycling-Wattierung aus umweltfreundlichen Materialien, hergestellt aus recycelten Plastikflaschen und Industrieabfällen | Bedruckbare Schultereinsätze aus umweltfreundlichem TOPGREEN®-Softshell-Polyester | Bereit für Branding | Hergestellt aus 9 Plastikflaschen (1 Liter)



HENBURY



W875 | H875 **Unisex Padded Gilet**

100% Nylon, Futter: 100% Polyester
XXS, XS, S, M, L, XL, XXL, 3XL, 4XL
40 g/m²

Henbury

BLACK

100% Nylon-Pongé in wasserabweisender Qualität 40 g/m² | Futter: Polyester-Taft, 210T 60g/m² | Gestepte Polyester-Polsterung für Puffer-Effekt | Glatter Bereich auf der Brust und am Rücken zur Dekoration | Unifarbene Seiteneinsätze | Durchgehender Reißverschluss vorne und 2 versteckte Seitentaschen mit rutschfesten Abziehern | 1 tiefe Innentasche | Einfassung an Armloch | Henbury-Etikett zum Abtrennen



REGATTA
PROFESSIONAL



RG810 | TRA810 **Tyler Bodywarmer**

100% Polyester
S, M, L, XL, XXL, 3XL
84 g/m²

Regatta Professional

BLACK NAVY

Gesteptes, wasserabweisendes Mikro-Popelin-Gewebe | Thermo-Guard-Wärmeschutz | Polyester-Taftfutter (160 g/m²) | Zwei aufgesetzte Taschen mit seitlichem Handwärmer-Zugang | Rückenbelüftung mit Druckknopf | Veredelungszugang per Reißverschluss an der Seitennaht



REGATTA
PROFESSIONAL



RG811 | TRA811 **Tarah Bodywarmer**

100% Polyester
34 (8), 36 (10), 38 (12), 40 (14), 42 (16), 44 (18), 46 (20)
84 g/m²

Regatta Professional

BLACK NAVY

Gesteptes, wasserabweisendes Mikro-Popelin-Gewebe | Thermo-Guard-Wärmeschutz | Innenfutter aus Polyester-Taftgewebe | Zwei aufgesetzte Taschen mit seitlichem Handwärmer-Zugang | Rückenbelüftung mit Druckknopf | Veredelungszugang per Reißverschluss an der Seitennaht



REGATTA
PROFESSIONAL



RG891 | TRA891 **Vintage Puffer Vest**

100% Polyester
S, M, L, XL, XXL, 3XL

Regatta Professional

SEAL GREY/BLACK SOLAR/BLACK
STRONG BLUE/NAVY

Schwere Füllung | 2 Seitentaschen mit Reißverschluss | Recycelte Füllung aus ca. 30 Kunststoffflaschen (500 ml) | Heraustrennbares Etikett

BEST
SELLER



SOL'S
the fair spirit



L01436 | 01436 **Men's Lightweight Bodywarmer Wave**

100% Nylon, Futter: 100% Nylon, Wattierung: 100% Polyester
S, M, L, XL, XXL, 3XL
180 g/m²

SOL'S

BLACK METAL GREY NAVY **NEON LIME**

Zwei Taschen mit Reißverschluss passend zum Futter | Hoher Kragen, eng geschnitten | Ton-in-Ton Einfassung am Saum



SOL'S
the fair spirit



L01437 | 01437 **Women's Lightweight Bodywarmer Wave**

100% Nylon, Futter: 100% Nylon, Wattierung: 100% Polyester
S, M, L, XL, XXL
180 g/m²

SOL'S

BLACK **DARK PINK** METAL GREY NAVY

NEON LIME

Zwei Taschen mit Reißverschluss passend zum Futter | Hoher Kragen, eng geschnitten | Ton-in-Ton Einfassung am Saum



promodoro



E7634 | 7634 **Men's Padded Vest**

Außen+Innen: 100% Nylon, Wattierung: 100% Polyester
S, M, L, XL, XXL, 3XL, 4XL, 5XL

Promodoro

BLACK FRENCH NAVY NAVY **NEW LIGHT GREY (SOLID)**
STEEL GRAY

Wattierte Weste | Stehkragen | Kinnschutz | Wasserdichte Reißverschlüsse | Innentasche | Durchgehender Reißverschluss | 2 Seitentaschen mit Reißverschluss | Tunnelzug am Saum mit Kordelstopper innen | Invisible Zip zum Veredeln | Neutrales Größenetikett | Außen-/Innenmaterial 100 % Nylon, Wattierung 100 % Polyester



promodoro



E7635 | 7635 **Women's Padded Vest**

Außen+Innen: 100% Nylon, Wattierung: 100% Polyester
S, M, L, XL, XXL, 3XL

Promodoro

BLACK FRENCH NAVY NAVY **NEW LIGHT GREY (SOLID)**
STEEL GRAY

Wattierte Weste | Stehkragen | Kinnschutz | Wasserdichte Reißverschlüsse | Innentasche | Durchgehender Reißverschluss | 2 Seitentaschen mit Reißverschluss | Tunnelzug am Saum mit Kordelstopper innen | Invisible Zip zum Veredeln | Neutrales Größenetikett | Außen-/Innenmaterial 100 % Nylon, Wattierung 100 % Polyester



S5430 | ST5430 **Lux Padded Vest Men**
 Oberstoff + Futter: 100% Nylon, Wattierung: 100% Polyester
 S, M, L, XL, XXL, 3XL, 4XL, 5XL

BLACK OPAL | BLUE MIDNIGHT

Halbmond in hinterer Mitte zur Individualisierung | Verstellbarer Saum | Innentasche vorne rechts | Zugang zum einfachen Besticken der linken Vorderseite | Stehkragen | 2 Seitentaschen mit Reißverschluss | Hochwertige SBS-Reißverschlüsse | Windschutzleiste | Gewebtes Premium-Größenetikett im Nacken | Abreißbares „tear-away“-Label in der Seitennaht | Fluor- und PFC-frei

Stedman®



S5530 | ST5530 **Lux Padded Vest Women**
 Oberstoff + Futter: 100% Nylon, Wattierung: 100% Polyester
 XS, S, M, L, XL, XXL, 3XL

BLACK OPAL | BLUE MIDNIGHT

Halbmond in hinterer Mitte zur Individualisierung | Verstellbarer Saum | Innentasche vorne rechts | Zugang zum einfachen Besticken der linken Vorderseite | Gewebtes Premium-Größenetikett im Nacken | 2 Seitentaschen mit Reißverschluss | Hochwertige SBS-Reißverschlüsse | Windschutzleiste | Gewebtes Premium-Größenetikett im Nacken | Abreißbares „tear-away“-Label in der Seitennaht | Fluor- und PFC-frei

Stedman®



Z441M | R-441M-0 **Men's Nano Bodywarmer**
 100% Polyester
 S, M, L, XL, XXL, 3XL, 4XL
 66 g/m²

BLACK | DARK OLIVE | FRENCH NAVY | IRON GREY

Hoch belastbares DWR-Gewebe mit Aquapel von Nanotex® behandelt | Fluor- und PFC-frei | Nachhaltige Wattierung von Dupont™ Sorona® | Stehkragen mit Kinnschutz und Windschutzblende gegen Wind und Zugluft | Kontrastfarbene Reißverschlüsse, Innenfutter und Details für eine edle Optik | Zwei Seitentaschen und eine Innentasche mit Reißverschluss | Diskreter Veredelungszugang im inneren, linken Brustbereich | Verstellbarer Saum mit Kordelzug

Russell



Z441F | R-441F-0 **Ladies' Nano Bodywarmer**
 100% Polyester
 XS, S, M, L, XL, XXL, 3XL
 66 g/m²

BLACK | DARK OLIVE | FRENCH NAVY | IRON GREY

Hoch belastbares DWR-Gewebe mit Aquapel von Nanotex® behandelt | Fluor- und PFC-frei | Nachhaltige Wattierung von Dupont™ Sorona® | Stehkragen mit Kinnschutz und Windschutzblende gegen Wind und Zugluft | Kontrastfarbene Reißverschlüsse, Innenfutter und Details für eine edle Optik | Zwei Seitentaschen und eine Innentasche mit Reißverschluss | Diskreter Veredelungszugang im inneren, linken Brustbereich | Verstellbarer Saum mit Kordelzug

Russell



SOL'S
the fair spirit

L02890 | 02890

Women's Wilson Bodywarmer Jacket

Außenmaterial und Futter: 100% Polyamid, Wattierung (in Umstellung): 90% Daunen / 10% Federn oder 60% Sorona®-Polyester / 40% Polyester

S, M, L, XL, XXL
70 g/m²

SOL'S

BLACK

FRENCH NAVY

Nylon 380T; Oberstoff und Futter: 100% Polyamid; Wattierung (in Umstellung): 90% Daunen / 10% Federn; 70 g/m² oder 60% Sorona® / 40% recyceltes Polyester | Reißverschluss-Öffnung | Zwei Fronttaschen mit Reißverschluss | 2 Innentaschen | Schmalere Stehkragen | Figurbetonter Schnitt | Verstaubar in passendem Beutel mit Stoppfern | Größenlabel ohne Markenaufdruck



L02889 | 02889

Men's Wilson Bodywarmer Jacket

Außenmaterial und Futter: 100% Polyamid, Wattierung (in Umstellung): 90% Daunen / 10% Federn; 70 g/m² oder 60% Sorona® / 40% recyceltes Polyester | Reißverschluss-Öffnung | Zwei Fronttaschen mit Reißverschluss | 2 Innentaschen | Schmalere Stehkragen | Figurbetonter Schnitt | Verstaubar in passendem Beutel mit Stoppfern | Größenlabel ohne Markenaufdruck

S, M, L, XL, XXL, 3XL
70 g/m²

SOL'S

BLACK

FRENCH NAVY

Nylon 380T; Oberstoff und Futter: 100% Polyamid; Wattierung (in Umstellung): 90% Daunen / 10% Federn; 70 g/m² oder 60% Sorona® / 40% recyceltes Polyester | Reißverschluss-Öffnung | Zwei Fronttaschen mit Reißverschluss | 2 Innentaschen | Schmalere Stehkragen | Figurbetonter Schnitt | Verstaubar in passendem Beutel mit Stoppfern | Größenlabel ohne Markenaufdruck



REGATTA
PROFESSIONAL

RG831 | TRA831

Men's Stage II Insulated Bodywarmer

100% Polyamid
S, M, L, XL, XXL, 3XL, 4XL
65 g/m²

Regatta Professional

BLACK

CLASSIC RED

NAVY

SEAL GREY (SOLID)



Thermo-Guard-Wärmeschutz | Body- Wärmeschutz-Füllung 180 g/m² | 2 untere Taschen | Verstellbarer Gummizug im Saum | Innentasche | Verdeckter Reißverschluss im Futter als Zugang zum Besticken

RG832 | TRA832

Women's Stage II Insulated Bodywarmer

100% Polyamid
36 (10), 38 (12), 40 (14), 42 (16), 44 (18), 46 (20)
65 g/m²

Regatta Professional

BLACK

NAVY

Thermo-Guard-Wärmeschutz | Body-Wärmeschutz-Füllung 160 g/m² | 2 untere Taschen | Verstellbarer Gummizug im Saum | Innentasche | Verdeckter Reißverschluss im Futter als Zugang zum Besticken | Shaped Fit





TEE JAYS



TJ9624 | 9624

Men's Crossover Bodywarmer

100% Polyester
S, M, L, XL, XXL, 3XL

Tee Jays

BLACK/BLACK

300T Polyester mit Softshell Polyester-Wattierung | Winddicht und wasserabweisend | Shaped Fit | Zwei große Fronttaschen | Innentasche | Armausschnitte mit elastischem Bund | Umgekehrte Reißverschlüsse | Geeignet zum Besticken

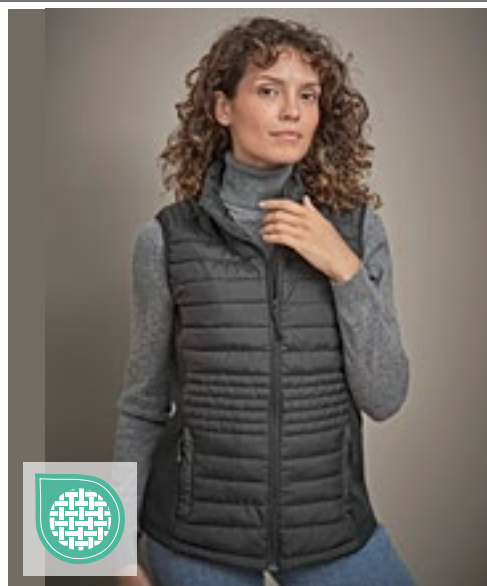

TEE JAYS



TJ9625 | 9625

Women's Crossover Bodywarmer

100% Polyester
S, M, L, XL, XXL, 3XL

Tee Jays

BLACK/BLACK

300T Polyester mit Softshell Polyester-Wattierung | Winddicht und wasserabweisend | Shaped Fit | Zwei große Fronttaschen | Innentasche | Elastische Bündchen | Umgekehrte Reißverschlüsse | Geeignet zum Besticken



BEST SELLER

TEE JAYS



TJ9632 | 9632

Men's Zepelin Bodywarmer

100% Polyester
S, M, L, XL, XXL, 3XL, 4XL, 5XL

Tee Jays

S, M, L, XL, XXL, 3XL, 4XL, 5XL

BLACK

S, M, L, XL, XXL, 3XL

DEEP NAVY

Innentasche | Hochwertige Front-Reißverschlüsse | Shaped Fit | Wind- und wasserabweisende Oberfläche | 100% Polyester 300T (Futter: 100% Polyester) | Interner Veredelungszugang



TEE JAYS



TJ9633 | 9633

Women's Zepelin Bodywarmer

100% Polyester
S, M, L, XL, XXL, 3XL

Tee Jays

BLACK

DEEP NAVY

Innentasche | Hochwertige Front-Reißverschlüsse | Shaped Fit | Wind- und wasserabweisende Oberfläche | 100% Polyester 300T (Futter: 100% Polyester) | Interner Veredelungszugang

NEW

SOL'S
the fair spirit



L04020 | 04020 Men's Stream Bodywarmer

100% Polyester
S, M, L, XL, XXL, 3XL

SOL'S

L04021 | 04021 Women's Stream Bodywarmer

100% Polyester
S, M, L, XL, XXL

SOL'S

ARMY BLACK CHARCOAL GREY (SOLID) FRENCH NAVY

ARMY BLACK CHARCOAL GREY (SOLID) FRENCH NAVY

Außenmaterial und Futter: 100% Polyester, Futter: 100% Polyesterdaunen | 280T-Taft | Verschluss vorne und Seitentaschen mit farblich abgestimmtem Nylon-Reißverschluss | Farblich abgestimmte Schieber aus Metall mit schwarzen Reißverschlusschiebern | Hoher Kragen | Elastische Ton-in-Ton-Schrägbandeinfassung an Armausschnitten und Saum | Aufbewahrungsbeutel | Kein Label

Außenmaterial und Futter: 100% Polyester, Futter: 100% Polyesterdaunen | 280T-Taft | Verschluss vorne und Seitentaschen mit farblich abgestimmtem Nylon-Reißverschluss | Farblich abgestimmte Schieber aus Metall mit schwarzen Reißverschlusschiebern | Hoher Kragen | Elastische Ton-in-Ton-Schrägbandeinfassung an Armausschnitten und Saum | Aufbewahrungsbeutel | Kein Label



GENUINE recycled by Result



RT239 | R239X

Recycled Thermoquilt Gilet

100% Polyester
XS, S, M, L, XL, XXL, 3XL

Result Genuine Recycled

| | | |
|-------------|--------------|-----------|
| BLACK/BLACK | BLACK/ORANGE | BLACK/RED |
| GREY/BLACK | NAVY/LIME | NAVY/NAVY |
| ROYAL/NAVY | | |

Außen: 100% recycelter JIAREN®-Polyester, Futter: 140 g/m², recycelter REPREVE®-Polyester, Innenfutter: 100% Polyester | Spritzwasserabweisend | Atmungsaktiv | Windabweisend | Anhänger | Reißverschlussaschen | Durchgehender Front-Reißverschluss mit Kinnschutz | Kontrastfutter und -details | Weich eingefasstes elastisches Armloch und Saum | Hochwertige REPREVE®-Recycling-Wattierung aus umweltfreundlichen Materialien, hergestellt aus recycelten Plastikflaschen und Industrieabfällen | Einfach zu verstauen und ausgezeichnete Energierückgabe | Hohe Wärmebeständigkeit | Ultraleicht | Bereit für Branding | Geräuscharm zu tragen | Superweich | Hergestellt aus 9 Plastikflaschen (1 Liter)



B&C COLLECTION



BCJU880 | JU880

Unisex Bodywarmer Explorer

Außen: 65% Polyester / 35% Baumwolle, Innen: 100% Polyester
S, M, L, XL, XXL, 3XL
285 g/m²

B&C COLLECTION

S, M, L, XL, XXL, 3XL

| | | |
|-------|------|-----|
| BLACK | NAVY | RED |
|-------|------|-----|

S, M, L, XL, XXL

| | |
|-------|-------|
| BEIGE | OLIVE |
|-------|-------|

Durchgehender und verdeckter Reißverschluss vorne mit Druckknöpfen | 5 Außentaschen (davon 2 mit Reißverschluss) | 1 Innentasche für Brieftasche | 2 zusätzliche Außentaschen für Stifte | Verstellbare Windstopper in den Armausschnitten mit elastischem Kordelzug und Stopper | Offener Bund | Verlängerter Rücken | B&C Collection ist Mitglied der Fair Wear Foundation



Result

urban OUTDOOR WEAR



RT193 | R193M

Men's Ice Bird Padded Gilet

100% Polyester
S, M, L, XL, XXL

Result

| | | | |
|-------|------------|------|--------|
| BLACK | FROST GREY | NAVY | ORANGE |
| ROYAL | | | |

Außen: 100% Polyester 50D, Futter: 100% Polyester Taft, Füllung: 100% 220g Polyester | Durchgehender Reißverschluss an der Vorderseite | Zwei Reißverschluss-Taschen seitlich | Brusttasche innen | Stehkragen mit Kinnschutz | Saum mit verstellbarem, elastischen Kordelzug | Windschutzleiste innen



Result

urban OUTDOOR WEAR



RT193F | R193F

Women's Ice Bird Padded Gilet

100% Polyester
XS, S, M, L, XL

Result

| | | | |
|-------|------------|------|--------|
| BLACK | FROST GREY | NAVY | ORANGE |
| ROYAL | | | |

Außen: 100% Polyester 50D, Futter: 100% Polyester Taft, Füllung: 100% 220g Polyester | Durchgehender Reißverschluss an der Vorderseite | Zwei Reißverschluss-Taschen seitlich | Stehkragen mit Kinnschutz | Brusttasche innen | Saum mit verstellbarem, elastischen Kordelzug | Windschutzleiste innen | Taillierte Passform



NEW

RROLY



RY5076 | 5076 **Reine Padded Vest 3/4**
100% Polyester
S, M, L, XL, XXL

Roly

ARMY GREEN 15 BLACK 02

Wattierte Weste mit abnehmbarer Kapuze | Hoher Kragen mit durch Patte verdecktem Reißverschluss vorne | Zwei Taschen mit Druckknopfverschluss | Seitliche Reißverschlüsse | Wasser abweisend



REGATTA PROFESSIONAL 



RG842 | TRA842 **Access Insulated Bodywarmer**
100% Polyester
XS, S, M, L, XL, XXL, 3XL
84 g/m²

Regatta Professional

BLACK/BLACK NAVY/BLACK SEAL GREY (SOLID)/BLACK

Gestepptes, wasserabweisendes Polyester Mikro-Popeline-Gewebe | Thermo-Guard-Wärmeschutz | Innenfutter aus Polyester-Taftgewebe | 2 untere Taschen | Innenliegender Veredelungszugang mit Reißverschluss



BEST SELLER

RROLY



RY5093 | RA5093 **Women's Oslo Bodywarmer**

100% Polyester
S, M, L, XL, XXL
290 g/m² Roly

| | | |
|------------------|------------|---------------|
| ARMY GREEN 15 | BLACK 02 | EBONY 231 |
| ELECTRIC BLUE 99 | FUCHSIA 40 | GARNET RED 57 |
| NAVY BLUE 55 | RED 60 | |

Oberstoff: 100% Polyester, 300 Taffeta; Futter: 100% Polyester, Taffeta 290; Wattierung: 100% Polyester, 150 g/m² | Bodywarmer mit federleichter und softer Wattierung | Durchgehender, verdeckter Reißverschluss Ton-in-Ton | Zwei Seitentaschen mit Reißverschluss | Innenfutter in Kontrastfarbe | Elastische und gleichfarbige Stoffeinfassung am Saum | Inklusive Beutel zum Verstauen der Jacke | Tailliertes Modell | Wind- und Wasserabweisend



RY5092 | RA5092 **Men's Oslo Bodywarmer**

100% Polyester
S, M, L, XL, XXL, 3XL, 4XL
290 g/m² Roly

| | | |
|------------------|-------------------|-----------|
| BLACK 02 | NAVY BLUE 55 | |
| ARMY GREEN 15 | BLACK MELANGE 243 | EBONY 231 |
| ELECTRIC BLUE 99 | GARNET RED 57 | RED 60 |

Oberstoff: 100% Polyester, 300 Taffeta; Futter: 100% Polyester, Taffeta 290; Wattierung: 100% Polyester, 150 g/m² | Bodywarmer mit federleichter und softer Wattierung | Durchgehender, verdeckter Reißverschluss Ton-in-Ton mit Kinnschutz | Zwei Seitentaschen mit Reißverschluss | Elastische und gleichfarbige Stoffeinfassung am Saum | Innenfutter in Kontrastfarbe | Inklusive Beutel zum Verstauen der Jacke | Wind- und Wasserabweisend





STORMTECH®



ST82 | KXV-1 **Men's Nautilus Quilted Bodywarmer**

100% Polyester
S, M, L, XL, XXL, 3XL, 4XL, 5XL

Stormtech

S, M, L, XL, XXL, 3XL, 4XL, 5XL

BLACK

S, M, L, XL, XXL, 3XL

AZURE BLUE

BRIGHT RED

NAVY

Regenfeste D / W / R STORMTECH Außenschicht | Quergesteppter Body mit Ultra-Soft-Futter | Innenliegende Windschutzleiste über die gesamte Länge | Verstellbarer Saum | Reißverschluss-Taschen | Kinnschutz | Wasserabweisend: 600mm | Atmungsaktiv 1.000 g/m² / 24h | 100% Polyester Pongé, 2,30oz (USA) / 78g (CDN)



REGATTA PROFESSIONAL



RG806 | TRA806 **Altoona Bodywarmer**

100% Polyester
XS, S, M, L, XL, XXL, 3XL
85 g/m²

Regatta Professional

BLACK

NAVY

SEAL GREY (SOLID)/BLACK

Gestepptes, wasserabweisendes Mikro-Popelin-Gewebe | Kragenfutter aus langflorigem Fleece | Thermo-Guard-Wärmeschutz | Innenfutter aus Polyester-Taftgewebe | Verstärkendes Schulter-Overlay aus dem gleichen Material | 2 untere Taschen | Verdeckter Veredelungszugang per Reißverschluss an der Seitennaht

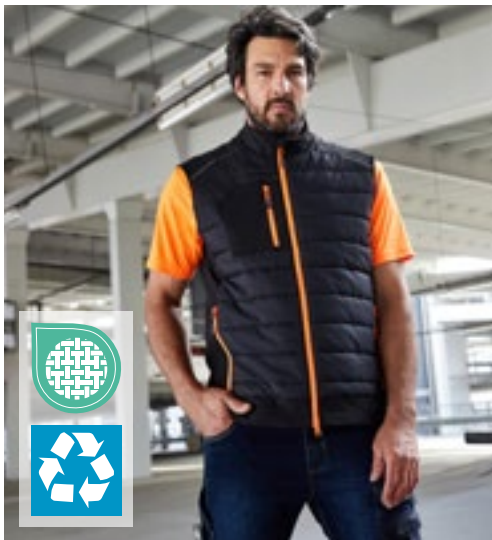

JAMES & NICHOLSON
by dainor



JN1822 | JN1822 **Men's Hybrid Vest**

100% Polyester
XS, S, M, L, XL, XXL, 3XL, 4XL, 5XL, 6XL
280 g/m²

James&Nicholson

BLACK/BLACK

BLACK/NEON ORANGE

BLACK/NEON YELLOW

CARBON/CARBON

NAVY/NAVY

Oberstoff + Futterstoff: recyceltes Polyester, Wattierung: Polyester | Softshell-Weste im attraktiven Materialmix | Pflegeleichtes 2-Lagen Softshell-Material kombiniert mit gesteppten Einsätzen im Vorder- und Rückenteil | Wasser- und schmutzabweisend durch BIONIC-FINISH®ECO | Wärmende DuPont™Sorona® Wattierung | Stehkragen | Durchgehend unterlegter 2-Wege Reißverschluss mit Windschutzblende und Kinnschutz | Weitenregulierung am Saum | Seitentaschen und Brusttasche mit Reißverschluss, eine Innentasche mit Klettverschluss | Reflektions-Elemente (keine Schutzfunktion, keine PSA) an Vorder- und Rückenteil | Reißverschluss zur Rückenveredelung | YKK-Reißverschlüsse



JAMES & NICHOLSON
by dainor



JN1821 | JN1821 **Ladies' Hybrid Vest**

100% Polyester
XS, S, M, L, XL, XXL, 3XL, 4XL
280 g/m²

James&Nicholson

BLACK/BLACK

BLACK/NEON ORANGE

BLACK/NEON YELLOW

CARBON/CARBON

NAVY/NAVY

Oberstoff + Futterstoff: recyceltes Polyester, Wattierung: Polyester | Softshell-Weste im attraktiven Materialmix | Pflegeleichtes 2-Lagen Softshell-Material kombiniert mit gesteppten Einsätzen im Vorder- und Rückenteil | Wasser- und schmutzabweisend durch BIONIC-FINISH®ECO | Wärmende DuPont™Sorona® Wattierung | Stehkragen | Durchgehend unterlegter 2-Wege Reißverschluss mit Windschutzblende und Kinnschutz | Weitenregulierung am Saum | Seitentaschen und Brusttasche mit Reißverschluss, eine Innentasche mit Klettverschluss | Reflektions-Elemente (keine Schutzfunktion, keine PSA) an Vorder- und Rückenteil | Reißverschluss zur Rückenveredelung | YKK-Reißverschlüsse | Leicht tailliert

BEST
SELLER



SOL'S
the fair spirit



L868 | 44002 **Bodywarmer Warm**

Außen: 100% Nylon, Futter: 100% Polyester
S, M, L, XL, XXL, 3XL, 4XL, 5XL
220 g/m²

SOL'S

| | | | |
|--------|-----------------------|----------------|------|
| BLACK | CHARCOAL GREY (SOLID) | FOREST GREEN | NAVY |
| ORANGE | RED | ROYAL BLUE 241 | |

Zwei Taschen | Kragen und Körper mit dunkelgrauem, kontrastierendem 190T Nylon gefüttert | Außenhülle: 210T Nylon / Futter: 100% Polyester

BUILD YOUR
BRAND



BY046 | BY046 **Bubble Vest**

Oberstoff: 100% Nylon, Futter + Wattierung: 100% Polyester
S, M, L, XL, XXL

Build Your Brand

BLACK/BLACK

Neutrales Größenlabel ohne Branding | Für Nackendruck geeignet | Ripp-Bündchen an Saum | Kapuze mit zweifacher Teilungsnaht | Ösen an Kapuze mit runden Kordeln



SOL'S
the fair spirit

L02937 | 02937 **Women's Victoire Bodywarmer Jacket**

Außenmaterial und Futter: 100% Polyamid, Wattierung (in Umstellung): 90% Daunen / 10% Federn oder 60% Sorona®-Polyester / 40% Polyester
S, M, L, XL, XXL
100 g/m²

SOL'S

BLACK FRENCH NAVY



Nylon 380T; Außenmaterial und Futter: 100% Polyamid; Wattierung (in Umstellung): 90% Daunen / 10% Federn oder 60% Sorona® / 40% recyceltes Polyester | Reißverschluss-Öffnung | Zwei Fronttaschen mit Reißverschluss | 2 Innentaschen | 3-farbige Details | Verstaubar in passendem Beutel mit Stoppeln | Kein Label

L02916 | 02916 **Men's Victoire Bodywarmer Jacket**

Außenmaterial und Futter: 100% Polyamid, Wattierung (in Umstellung): 90% Daunen / 10% Federn oder 60% Sorona®-Polyester / 40% Polyester
S, M, L, XL, XXL, 3XL
100 g/m²

SOL'S

BLACK FRENCH NAVY



Nylon 380T; Außenmaterial und Futter: 100% Polyamid; Wattierung (in Umstellung): 90% Daunen / 10% Federn oder 60% Sorona® / 40% recyceltes Polyester | Reißverschluss-Öffnung | Zwei Fronttaschen mit Reißverschluss | 2 Innentaschen | 3-farbige Details | Verstaubar in passendem Beutel mit Stoppeln | Kein Label



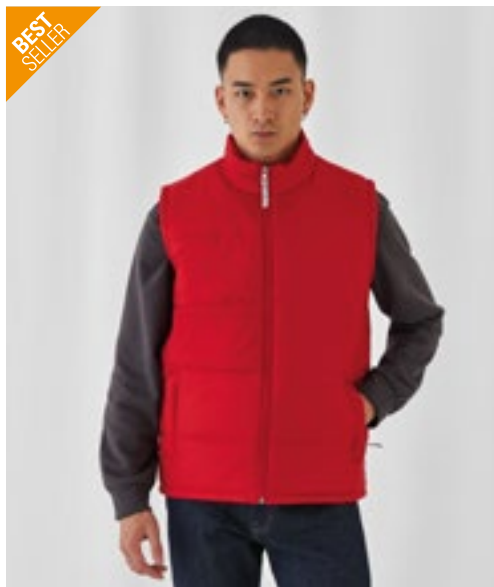

B&C
COLLECTION



BCJM930 | JM930 **Men's Bodywarmer**

Außen: 100% Nylon, Innen: 100% Polyester

S, M, L, XL, XXL, 3XL

200 g/m²

B&C COLLECTION

S, M, L, XL, XXL, 3XL

BLACK NAVY RED

S, M, L, XL, XXL

DARK GREY (SOLID) WHITE

100% Nylon-Taft | Trendige Weste mit Daunen-Feeling | Durchgehender Reißverschluss mit Schieber | Zwei Fronttaschen mit Reißverschluss und Schieber | 1 Innentasche für Brieftasche | Offener Saum und längeres Rückenteil | Freies Rückenteil ohne Steppnaht und versteckter Reißverschluss mittig im Rückenteil für optimales Personalisieren | B&C Collection ist Mitglied der Fair Wear Foundation



B&C
COLLECTION



BCJW935 | JW935 **Women's Bodywarmer Zen+**

Außen: 100% Nylon, Innen: 100% Polyester

XS, S, M, L, XL, XXL

B&C COLLECTION

BLACK NAVY RED WHITE

100% Nylon-Taft | Femininer Schnitt | Durchgehender Reißverschluss | Gefütterte Kapuze mit Daunen-Feeling (mittels Reißverschluss abnehmbar) | Verstellbare Kapuze mit Band | Zwei Fronttaschen | Verstellbarer Bund unten (mit Kordelzug und Stopperrn) | Versteckter Reißverschluss mittig im Rückteil für optimales Personalisieren | B&C Collection ist Mitglied der Fair Wear Foundation



Result
core
VALUE



RT208 | R208X **Bodywarmer**

100% Polyester

XS, S, M, L, XL, XXL, 3XL

Result Core

BLACK BOTTLE GREY NAVY RED

Außen: 100% Polyester mit AC Beschichtung | Füllung: 160 g/m² Polyester | Wasserabweisend, winddicht, schnell trocknend | Durchgehender Front-Reißverschluss | Tief geschnittene Ärmellöcher für zusätzlichen Komfort | Zwei Fronttaschen, eine Innentasche | Ideal in Kombination mit Fleece-Artikeln | Modisch geschnittene Rückseite



Result
core
VALUE



RT223 | R223X **Nova Lux Hooded Gilet**

100% Polyester

XS, S, M, L, XL, XXL, 3XL

Result Core

BLACK NAVY

Außen: 210T Polyester mit AC Beschichtung | Füllung: 550 g/m² Polyester-Wattierung | Futter: Polyester Microfleece | Wasserabweisend, winddicht | Durchgehender Reißverschluss vorne | Windschutzleiste mit Druckknöpfen | Abnehmbare, verstellbare, gefütterte Kapuze mit Druckknopf-Kinnschutz | Innentasche mit Reißverschluss | Elastischer Bund an der Taille und den Armöffnungen | Seitliche Taschen mit Reißverschluss



STORMTECH®



ST122 | AFV-1

Men's Stavanger Thermal Vest

100% Nylon
S, M, L, XL, XXL, 3XL

Stormtech

BLACK/GRAPHITE | NAVY/GRAPHITE

100% Nylon, 40 g/ m² | Wasserbeständigkeit 600mm, Atmungsfähigkeit 1.000g/ m² | Kalt: +10 °C (50°F) bis -10 °C (14°F) | D / W / R Außenschicht | PFC-freie, robuste, wasserabweisende Beschichtung | Federfreie Thermal Shell | Polyfill aus Bruchfasern | In eigene Tasche verstaubar | Ergonomische Passform | Verstellbarer Saum | Audiosystem | Innentasche | Geringen Gewichts



TEE JAYS



TJ9648 | 9648

Lite Bodywarmer

100% Polyester
XS, S, M, L, XL, XXL, 3XL, 4XL, 5XL

Tee Jays

XS, S, M, L, XL, XXL, 3XL, 4XL, 5XL

BLACK

XS, S, M, L, XL, XXL, 3XL

DEEP GREEN | NAVY

GRS Ripstop 360T Polyester mit Polyurethan-Beschichtung | Leichte, wattierte Weste | Recyceltes Polyester | Hochwertige DuPont™-Isolierung | Mattes, strukturiertes 1x1 Ripstop-Gewebe | SBS-Reißverschluss | Innentasche | Zwei große Fronttaschen | Verstellbarer Saum mit Kordelstopper | Wasserabweisend



REGATTA PROFESSIONAL



RG892 | TRA892

Navigate Thermal Bodywarmer

100% Polyester
S, M, L, XL, XXL, 3XL

Regatta Professional

BLACK/CLASSIC RED | BLACK/NEW ROYAL
BLACK/SEAL GREY | NAVY/FRENCH BLUE
NAVY/SEAL GREY

100% Ripstop-Polyester mit warmer Wattierung aus recyceltem Polyester | Warmloft Performance-Technologie Isolierung | Mehrere Taschen, darunter zwei tief angesetzte Reißverschluss-Taschen, eine Brusttasche und eine Innentasche | Veredelungszugang mit verdecktem Reißverschluss innen | Heraustrennbares Etikett



REGATTA PROFESSIONAL



STRETCH

RG894 | TRA894

Navigate Hybrid Bodywarmer

S, M, L, XL, XXL, 3XL

Regatta Professional

BLACK/CLASSIC RED | BLACK/NEW ROYAL
BLACK/SEAL GREY | NAVY/FRENCH BLUE
NAVY/SEAL GREY

Polyamideinsätze am Oberkörper mit leichter Füllung | Seitenteile und Armausschnitte aus Extol-Stretchmaterial | Zwei tief angesetzte Reißverschluss-Taschen und eine Brusttasche | Heraustrennbares Etikett



REGATTA PROFESSIONAL



STRETCH

RG861 | TRA861

Honestly Made Recycled Thermal Bodywarmer

100% Polyester
XS, S, M, L, XL, XXL, 3XL

Regatta Honestly Made

BLACK | NAVY

Obermaterial aus 100% recyceltem Polyester mit wasserabweisender, gewachster Oberfläche | Futter aus 100% recyceltem Polyester | Thermoguard-Isolierung aus 100% recyceltem Polyester | Stretch-Bündchen am Saum | 2 untere Taschen mit Reißverschluss | Kann leicht zusammengedrückt werden



JAMES & NICHOLSON
by dainor



JN1076 | JN1076 **Men's Maritime Vest**

Oberstoff: 100% Polyamid, Futterstoff + Wattierung: 100% Polyester
S, M, L, XL, XXL, 3XL

James&Nicholson

| | | |
|-------------------|-------------------|------------|
| IRISH GREEN/WHITE | NAUTIC BLUE/WHITE | NAVY/WHITE |
| RED/WHITE | SUN YELLOW/WHITE | WHITE/NAVY |

Modische Steppweste mit angeschnittener Kapuze | Matte Oberfläche mit leichter TPU-Beschichtung | Wind- und wasserabweisend (600 mm Wassersäule) | Zwei Fronttaschen | Brusttasche innen | Durchgehende Windschutzblende | Kontrastfarbige Einfassungen | Elastische Kordel mit Stopper an Kapuze | Elastischer Abschluss am Armloch für perfekte Passform | Reißverschluss zur Rückenveredelung

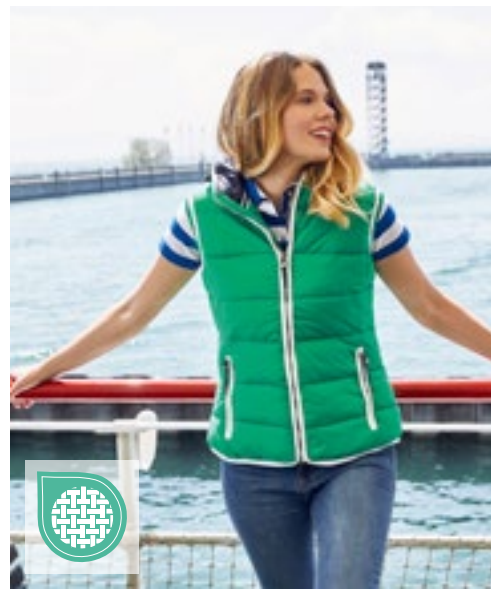

JAMES & NICHOLSON
by dainor



JN1075 | JN1075 **Ladies' Maritime Vest**

Oberstoff: 100% Polyamid, Futterstoff + Wattierung: 100% Polyester
S, M, L, XL, XXL

James&Nicholson

| | | |
|-------------------|-------------------|------------|
| IRISH GREEN/WHITE | NAUTIC BLUE/WHITE | NAVY/WHITE |
| RED/WHITE | SUN YELLOW/WHITE | WHITE/NAVY |

Modische Steppweste mit angeschnittener Kapuze | Matte Oberfläche mit leichter TPU-Beschichtung | Wind- und wasserabweisend (600 mm Wassersäule) | Zwei Fronttaschen | Brusttasche innen | Durchgehende Windschutzblende | Kontrastfarbige Einfassungen | Elastische Kordel mit Stopper an Kapuze | Elastischer Abschluss am Armloch für perfekte Passform | Reißverschluss zur Rückenveredelung | Leicht tailliert

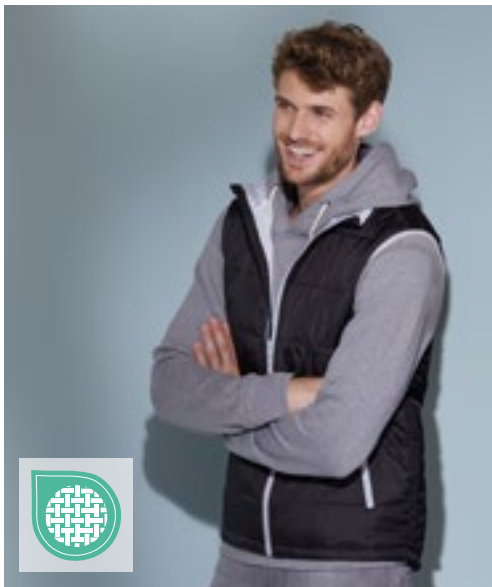

JAMES & NICHOLSON
by dainor



JN1037 | JN1037 **Men's Padded Light Weight Vest**

100% Polyester
S, M, L, XL, XXL, 3XL

James&Nicholson

| | | |
|-----------------|----------------------|---------------|
| AQUA/LIME GREEN | BLACK/SILVER (SOLID) | CARBON/ORANGE |
| NAVY/RED | RED/BLACK | |

Steppweste mit wärmender Thinsulate™ 3M-Wattierung | Leichtes Rip-Stop-Gewebe | Windabweisend | Optimaler Wärmeschutz bei geringer Materialdicke | Unterlegter Front-Reißverschluss mit Kinnschutz | Kontrast-Reißverschlüsse, -Innenfutter und -Börtchen am Armausschnitt | Großes JN-Logo im Rückenteil innen | Elastische Kordel mit Stopper am Saum | Reißverschluss zur Rückenveredelung



TEE JAYS



TJ9114 | 9114 **Hybrid-Stretch Bodywarmer**

100% Polyester
XS, S, M, L, XL, XXL, 3XL

Tee Jays

| | | |
|-------------|------------------|-----------|
| BLACK/BLACK | DEEP GREEN/BLACK | NAVY/NAVY |
|-------------|------------------|-----------|

Außenmaterial: 100% Polyester 300T – 90% Polyester / 10% Elasthan, Futter: 100% Polyester 380T, Isolierung: 100% Polyester DuPont™-Isolierung | Leicht taillierter Schnitt | Elastische Seiteneinsätze | Zwei versteckte Fronttaschen mit Reißverschluss | Innentasche | Elastisches Formband am Armloch | Stehkragen | SBS-Reißverschlüsse



JAMES & NICHOLSON
by d&g

JN1327 | JN1327 Ladies' Hybrid Vest

Oberstoff: 100% Polyamid, Oberstoff 2: 93% Polyester / 7% Elasthan, Wattierung: 100% Polyester
XS, S, M, L, XL, XXL

James&Nicholson



| | |
|-------------|-----------|
| BLACK/BLACK | BLUE/NAVY |
| NAVY/NAVY | RED/BLACK |

Pflegeleichter Stretchfleece kombiniert mit gesteppten Einsätzen im Vorder- und Rückenteil und Kapuze | Wärmende sorona®AURA Wattierung | Durchgehend unterlegter Reißverschluss mit Kinnschutz | Seitentasche und Brusttasche mit Reißverschluss | 2 Innentaschen | Reißverschlüsse: YKK



JN1328 | JN1328 Men's Hybrid Vest

Oberstoff: 100% Polyamid, Oberstoff 2: 93% Polyester / 7% Elasthan, Wattierung: 100% Polyester
S, M, L, XL, XXL, 3XL

James&Nicholson

| | |
|-------------|-----------|
| BLACK/BLACK | BLUE/NAVY |
| NAVY/NAVY | RED/BLACK |

Pflegeleichter Stretchfleece kombiniert mit gesteppten Einsätzen im Vorder- und Rückenteil und Kapuze | Wärmende sorona®AURA Wattierung | Durchgehend unterlegter Reißverschluss mit Kinnschutz | Seitentasche und Brusttasche mit Reißverschluss | 2 Innentaschen | Reißverschlüsse: YKK



REGATTA PROFESSIONAL

RG856 | TRA856 Firedown Down-Touch Padded Bodywarmer

100% Polyamid
S, M, L, XL, XXL, 3XL
60 g/m²

Regatta Professional

| | |
|-----------------|------------------|
| BLACK/BLACK | NAVY/FRENCH BLUE |
| SEAL GREY/BLACK | |

100% Polyamid mit wasserabweisender, gewachster Oberfläche | Dauerhaft wasserabweisendes Finish | Wärmeisolierung mit Down-Touch-Technologie | Warme Polyesterisolation – 60 g/m² | 2 untere Taschen mit Reißverschluss | Dieses Produkt hat kein externes Logo-Branding



RG857 | TRA857 Women's Firedown Down Touch Bodywarmer

100% Polyamid
36 (10), 38 (12), 40 (14), 42 (16), 44 (18), 46 (20)
37 g/m²

Regatta Professional

| | |
|------------------|-----------------|
| BLACK/BLACK | GREY MARL/BLACK |
| NAVY/FRENCH BLUE | |

100 % Polyamid mit wasserabweisender gewachster Oberfläche | 60 g/m² Wärmeisolation mit Down-Touch-Technologie | Kann leicht zusammengedrückt werden | 2 untere Taschen mit Reißverschluss





JAMES & NICHOLSON
by dainor



JN768 | JN768 **Men's Knitted Hybrid Vest**

100% Polyester, Futter: 100% Polyamid
S, M, L, XL, XXL, 3XL
280 g/m²

James&Nicholson

GREY MELANGE/ANTHRACITE MELANGE | KIWI MELANGE/ANTHRACITE MELANGE | LIGHT MELANGE/ANTHRACITE MELANGE | ROYAL MELANGE/ANTHRACITE MELANGE

Weiches, wärmendes, pflegeleichtes Material in Melange-Optik | Vorder-, Rücken- und Kapuze in gestepptem Karodesign | Kapuze mit innenliegender Weitenregulierung | Durchgehend hinterlegter Reißverschluss | Zwei seitliche Taschen mit Reißverschluss | Zwei Innentaschen



JAMES & NICHOLSON
by dainor



JN767 | JN767 **Ladies' Knitted Hybrid Vest**

100% Polyester, Futter: 100% Polyamid
S, M, L, XL, XXL
280 g/m²

James&Nicholson

GREY MELANGE/ANTHRACITE MELANGE | KIWI MELANGE/ANTHRACITE MELANGE | LIGHT MELANGE/ANTHRACITE MELANGE | PINK MELANGE/ANTHRACITE MELANGE | ROYAL MELANGE/ANTHRACITE MELANGE

Weiches, wärmendes, pflegeleichtes Material in Melange-Optik | Vorder-, Rücken- und Kapuze in gestepptem Karodesign | Kapuze mit innenliegender Weitenregulierung | Durchgehend hinterlegter Reißverschluss | Zwei seitliche Taschen mit Reißverschluss | Zwei Innentaschen | Taillierter Schnitt



HRM
Styled to impress, made to last



HRM1301 | 1301 **Men's Hooded Performance Body Warmer**

100% Polyamid
S, M, L, XL, XXL, 3XL, 4XL, 5XL
100 g/m²

HRM

BLACK | DARK GREY | NAVY | RED | ROYAL BLUE

Klassischer Look | Besteht aus sehr leichtem, weichem und robustem Material | Atmungsaktiv und wasserabweisend | Kapuze im Kragen integriert mit Reißverschluss | Zwei Seitentaschen und eine Brusttasche rechts, jeweils mit Kontrast-Reißverschluss | Zwei Innentaschen und eine Veredelungstasche innen links | Breit gesteppte Oberfläche im Brustbereich | Label-frei



HRM
Styled to impress, made to last



HRM1302 | 1302 **Women's Hooded Performance Body Warmer**

100% Polyamid
XS, S, M, L, XL, XXL, 3XL
100 g/m²

HRM

BLACK | DARK GREY | NAVY | RED | ROYAL BLUE

Klassischer Look | Besteht aus sehr leichtem, weichem und robustem Material | Atmungsaktiv und wasserabweisend | Kapuze im Kragen integriert mit Reißverschluss | Zwei Seitentaschen und eine Brusttasche rechts, jeweils mit Kontrast-Reißverschluss | Zwei Innentaschen und eine Veredelungstasche innen links | Breit gesteppte Oberfläche im Brustbereich | Label-frei



610

RT88A | R088X Ultra Padded Bodywarmer

100% Polyester
XS, S, M, L, XL, XXL, 3XL

Result



Spritzwasserabweisend und winddicht | Außen: 100% Polyester, weiche Mikrofaser | Wärmeschutz: 100% Polyester 240 g/m² handgefüllte, gepolsterte Wattierung | Futter: Active Fleece by RESULT[®] aus 100% Polyester | Horizontal gesteppte Außenseite | Eingeschlagene Kapuze im Kragen | Zwei Fronttaschen und eine Seitentasche | Verdeckter Veredelungszugang an äußerer Rückseite und im inneren, linken Brustbereich | Strapazierfähiger 2-Wege-Reißverschluss vorne



RT244 | R244X Promo Padded Bodywarmer

100% Polyester
XS, S, M, L, XL, XXL, 3XL

Result Core



Wasserabweisend, atmungsaktiv, winddicht | Außen: 65 g/m²; Futter: 160 g/m² | Weich eingefasstes elastisches Armloch und Saum | Vertikale Unterarmeinsätze in Kontrastfarbe | YKK-Reißverschluss vorne mit Kinnschutz | Klettverschluss-Tasche innen | Vordertaschen mit Reißverschluss | Stehkragen | Aufhänger



BEST SELLER



>3XL

RT232 | R232M Printable Soft Shell Bodywarmer

100% Polyester
S, M, L, XL, XXL, 3XL, 4XL
280 g/m²

Result Core

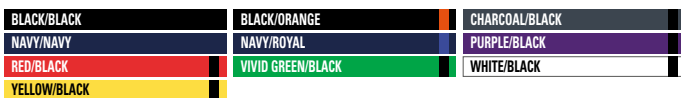

Wasserabweisend, atmungsaktiv, winddicht | Außen: Polyester, innen: Polyester Microfleece | Dekorative Ziernähte | Durchgehender Reißverschluss an der Vorderseite | Vordertaschen mit Reißverschluss | Kinnschutz | Heraustrennbares Label - Ready to Brand



BEST SELLER



RT232F | R232F Women's Printable Soft Shell Bodywarmer

100% Polyester
XS (8/34), S (10/36), M (12/38), L (14/40), XL (16/42), XXL (18/44)
280 g/m²

Result Core

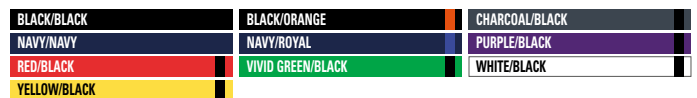

Wasserabweisend, atmungsaktiv, winddicht | Außen: 100% Polyester, innen: 100% Polyester-Microfleece | Dekorative Ziernähte | Durchgehender Reißverschluss an der Vorderseite | Vordertaschen mit Reißverschluss | Kinnschutz | Taillierte Passform | Heraustrennbares Label - Ready to Brand



E7840 | 7840 Men's Softshell Vest

Außen: 95% Polyester / 5% Elasthan, Innen: 100% Polyester
S, M, L, XL, XXL, 3XL, 4XL, 5XL

Promodoro

| | | | |
|--------|--------------|----------|------|
| BLACK | HEATHER GREY | ICE BLUE | NAVY |
| ORANGE | STEEL GRAY | | |

Weste | Abnehmbare und volumenregulierbare Kapuze | Wasserdichte Reißverschlüsse | Kinnschutz | Napoleontasche | Tunnelzug am Saum mit Kordelstopper innen | Verlängertes Rückenteil mit abgerundetem Saum | 2 Seitentaschen mit Reißverschluss | Eingenähter Schlüsselanhänger in Seitentasche | Reflektierende Paspeln und Reißverschlussanhänger | Teilungsnähte | Neutrales Größenetikett | Atmungsaktiv, wasserdicht 8.000 mm, winddicht | Softshell-Bonded-Fleece bi-elastisch



E7845 | 7845 Women's Softshell Vest

Außen: 95% Polyester / 5% Elasthan, Innen: 100% Polyester
S, M, L, XL, XXL, 3XL

Promodoro

| | | | |
|--------|--------------|----------|------|
| BLACK | HEATHER GREY | ICE BLUE | NAVY |
| ORANGE | STEEL GRAY | | |

Weste | Abnehmbare und volumenregulierbare Kapuze | Wasserdichte Reißverschlüsse | Kinnschutz | Napoleontasche | Tunnelzug am Saum mit Kordelstopper innen | Verlängertes Rückenteil mit abgerundetem Saum | 2 Seitentaschen mit Reißverschluss | Eingenähter Schlüsselanhänger in Seitentasche | Reflektierende Paspeln und Reißverschlussanhänger | Teilungsnähte | Neutrales Größenetikett | Atmungsaktiv, wasserdicht 8.000 mm, winddicht | Softshell-Bonded-Fleece bi-elastisch

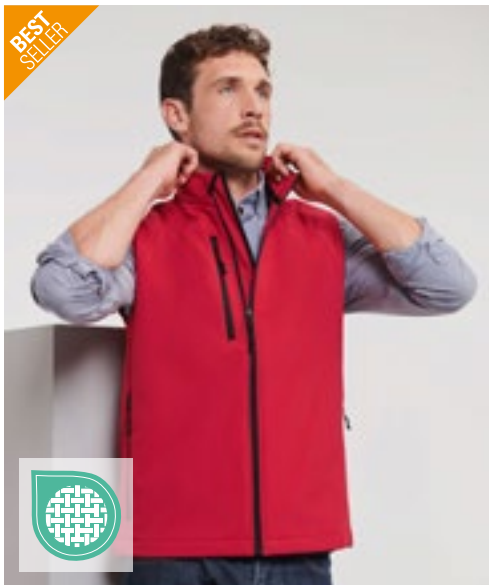

Z141 | R-141M-0 Men's Softshell Gilet

92% Polyester / 8% Elasthan
XS, S, M, L, XL, XXL
340 g/m²

Russell

| | | | |
|------------------|-------|-------------|-------------|
| AZURE BLUE | BLACK | CLASSIC RED | FRENCH NAVY |
| TITANIUM (SOLID) | | | |

Atmungsaktives, 3-lagiges Softshell-Material | Winddicht und wasserabweisend (5.000 mm) | Seitentaschen und Brusttasche mit Innenfutter, sowie umgekehrten Reißverschlüssen mit Zugband | Mit dem Außengewebe verbundenes Microfleece-Futter | Durchgehender Reißverschluss mit Regenblende und Reißverschluss-Schutz am Kragen | Kordelzug im Saum und verlängertes Rückenteil | Trocknergeeignet bei niedriger Temperatur | Waschbar bis 40 °C



Z141F | R-141F-0 Ladies' Softshell Gilet

92% Polyester / 8% Elasthan
XS, S, M, L, XL, XXL
340 g/m²

Russell

| | | | |
|------------------|-------|-------------|-------------|
| AZURE BLUE | BLACK | CLASSIC RED | FRENCH NAVY |
| TITANIUM (SOLID) | | | |

Atmungsaktives, 3-lagiges Softshell-Material | Winddicht und wasserabweisend (5.000 mm) | Seitentaschen und Brusttasche mit Innenfutter, sowie umgekehrten Reißverschlüssen mit Zugband | Durchgehender Reißverschluss mit Regenblende und Reißverschluss-Schutz am Kragen | Kordelzug im Saum und verlängertes Rückenteil | Mit dem Außengewebe verbundenes Microfleece-Futter | Trocknergeeignet bei niedriger Temperatur | Femininer und taillierter Schnitt | Waschbar bis 40 °C



REGATTA PROFESSIONAL



RG915 | TRA915 **Navigate 2-Layer Softshell Bodywarmer**
 100% Polyester
S, M, L, XL, XXL, 3XL
 270 g/m² Regatta Professional

| | | |
|-------------------|-----------------|------------------|
| BLACK/CLASSIC RED | BLACK/LIME | BLACK/NEW ROYAL |
| BLACK/ORANGE POP | BLACK/SEAL GREY | NAVY/FRENCH BLUE |
| NAVY/SEAL GREY | | |

Mechanisch dehnbares Softshellgewebe aus Polyester | Bedruckbares wind- und wasserabweisendes Softshell-Außenmaterial mit warmem Fleecefutter | Zwei tief sitzende Reißverschlussstaschen, eine Brusttasche mit Reißverschluss und Reißverschluss-Abdeckung innen | Aus recycelten Materialien



REGATTA PROFESSIONAL



RG925 | TRA925 **Ascender 2-Layer Softshell Bodywarmer**
 100% Polyester
S, M, L, XL, XXL, 3XL
 270 g/m² Regatta Professional

| | | |
|--------------------|--------------------|------------------|
| BLACK/MINERAL GREY | MINERAL GREY/BLACK | NAVY/CLASSIC RED |
|--------------------|--------------------|------------------|

Mechanisch dehnbares Softshellgewebe aus Polyester | Bedruckbares wind- und wasserabweisendes Softshell-Außenmaterial mit warmem Fleecefutter | Zwei tief sitzende Reißverschlussstaschen und Reißverschluss-Abdeckung innen | Aus recycelten Materialien

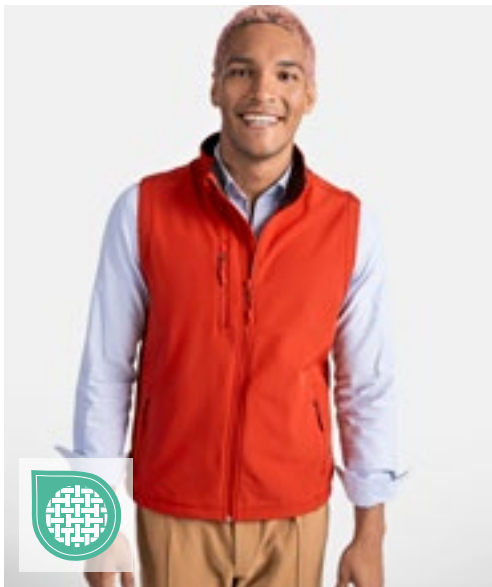

ROLY



RY6438 | SS6438 **Softshell Vest Quebec**
 Außen: 92% Polyester / 8% Elasthan, Innen: 100% Polyester
S, M, L, XL, XXL, 3XL
Roly

| | | |
|----------|--------------|--------|
| BLACK 02 | NAVY BLUE 55 | RED 60 |
|----------|--------------|--------|

2-lagig | Wind- und wasserabweisend | Durchgehender, nahtverdeckter Reißverschluss Ton-in-Ton mit Kinnschutz und Puller | Innenfutter aus warmen Microfleece | Rechte Brusttasche mit Reißverschluss Ton-in-Ton und Puller | Zwei Seitentaschen mit Reißverschluss Ton-in-Ton und Puller | Elastischer Kordelzug mit Stopper im Saum



Result core VALUE



RT214X | R214X **Soft Shell Bodywarmer**
 100% Polyester
S, M, L, XL, XXL, 3XL
 290 g/m² Result Core

| | | |
|-------|------|-----|
| BLACK | NAVY | RED |
|-------|------|-----|

4-Wege-Super-Stretch | Windschutzleiste innen | Zwei Reißverschluss-Taschen | Graues Fleece-Innenfutter bei allen Farben | Durchgehender Reißverschluss bis zum Kragen | Außenschicht: 100% Polyester | Mittelschicht: TPU 5.000 mm, wasserdichte, 1.000 g atmungsaktive und winddichte Membran | Innen: Microfleece, 100% Polyester

WESTEN (SOFT SHELL)



JAMES & NICHOLSON
by dainor



JN1170 | JN1170 **Men's Softshell Vest**

100% Polyester
S, M, L, XL, XXL, 3XL
290 g/m²

James&Nicholson

| | | | |
|-------|-------|----------|-------------|
| BLACK | BROWN | GRAPHITE | NAUTIC BLUE |
| NAVY | RED | | |

Klassische Softshell-Westen im sportlichen Design aus recyceltem Polyester | Angenehm weiches 3-Lagen Funktionsmaterial mit TPU-Membran | Wind- und wasserdicht (5.000mm Wasserssäule), atmungsaktiv und wasserdampfdurchlässig | Nähte nicht versiegelt | Innenseite aus Microfleece, Netzfutter im Vorderteil | Stehkragen | Zwei seitliche Taschen und eine Brusttasche mit Reißverschluss | Durchgehend hinterlegter 2-Wege-Reißverschluss mit Kinnschutz | Elastische Kordel am Saum zur Weitenregulierung | Reißverschluss zur Veredelung im Vorderteil | YKK-Reißverschlüsse



JAMES & NICHOLSON
by dainor



JN1169 | JN1169 **Ladies' Softshell Vest**

100% Polyester
XS, S, M, L, XL, XXL
290 g/m²

James&Nicholson

| | | | |
|-------|-------|----------|-------------|
| BLACK | BROWN | GRAPHITE | NAUTIC BLUE |
| NAVY | RED | | |

Klassische Softshell-Westen im sportlichen Design aus recyceltem Polyester | Angenehm weiches 3-Lagen Funktionsmaterial mit TPU-Membran | Wind- und wasserdicht (5.000mm Wasserssäule), atmungsaktiv und wasserdampfdurchlässig | Nähte nicht versiegelt | Innenseite aus Microfleece, Netzfutter im Vorderteil | Stehkragen | Zwei seitliche Taschen und eine Brusttasche mit Reißverschluss | Durchgehend hinterlegter 2-Wege-Reißverschluss mit Kinnschutz | Elastische Kordel am Saum zur Weitenregulierung | Reißverschluss zur Veredelung im Vorderteil | YKK-Reißverschlüsse | Leicht tailliert



JAMES & NICHOLSON
by dainor



JN1128 | JN1128 **Men's Promo Softshell Vest**

100% Polyester
S, M, L, XL, XXL, 3XL
280 g/m²

James&Nicholson

| | | |
|------------------|------------|---------------|
| BLACK/BLACK | GREEN/NAVY | IRON GREY/RED |
| NAUTIC BLUE/NAVY | NAVY/NAVY | RED/BLACK |
| WHITE/WHITE | | |

Angenehmes, weiches, 2-lagiges Softshell-Material | Wasserabweisend, winddicht, atmungsaktiv | Innenseite aus weichem Microfleece | Durchgehend hinterlegter Front-Reißverschluss mit Kinnschutz | Zwei seitliche Taschen mit Reißverschluss, zwei Innentaschen



JAMES & NICHOLSON
by dainor



JN1127 | JN1127 **Ladies' Promo Softshell Vest**

100% Polyester
S, M, L, XL, XXL
280 g/m²

James&Nicholson

| | | |
|------------------|------------|---------------|
| BLACK/BLACK | GREEN/NAVY | IRON GREY/RED |
| NAUTIC BLUE/NAVY | NAVY/NAVY | RED/BLACK |
| WHITE/WHITE | | |

Angenehmes, weiches, 2-lagiges Softshell-Material | Wasserabweisend, winddicht, atmungsaktiv | Innenseite aus weichem Microfleece | Durchgehend hinterlegter Front-Reißverschluss mit Kinnschutz | Zwei seitliche Taschen mit Reißverschluss, zwei Innentaschen | Taillierte Form



REGATTA
PROFESSIONAL

RG844 | TRA844

**Ablaze Printable
Bodywarmer**

100% Polyester
S, M, L, XL, XXL, 3XL
265 g/m²

Regatta Professional

| | |
|-----------------|------------------|
| BLACK/BLACK | NAVY/FRENCH BLUE |
| SEAL GREY/BLACK | |



Softshell-Stretchmaterial, innen warm angeraut | Dauerhaft wasserabweisendes Finish | Bedruckbares Softshell-Gewebe | Reißverschlussabdeckung innen | Dieses Produkt hat kein externes Logo-Branding | Cut-out-Etikett



RG845 | TRA845 **Women's Ablaze
Printable Bodywarmer**

100% Polyester
36 (10), 38 (12), 40 (14), 42 (16), 44 (18), 46 (20)
265 g/m²

Regatta Professional

| | |
|-----------------|------------------|
| BLACK/BLACK | NAVY/FRENCH BLUE |
| SEAL GREY/BLACK | |

Softshell-Stretchmaterial, innen warm angeraut | Dauerhaft wasserabweisendes Finish | Bedruckbares Softshell-Gewebe | Windabweisend | Schnell trocknend | Reißverschlussabdeckung innen | Geringes Gewicht | Dieses Produkt hat kein externes Logo-Branding | Cut-out-Etikett



**BEST
SELLER**

REGATTA
PROFESSIONAL

RG788 | TRA788

**Flux Softshell
Bodywarmer**

96% Polyester / 4% Elasthan
XS, S, M, L, XL, XXL, 3XL, 4XL, 5XL, 6XL
270 g/m²

Regatta Professional

| | |
|--|-------------|
| XS, S, M, L, XL, XXL, 3XL, 4XL, 5XL, 6XL | |
| ALL BLACK | NAVY/NAVY |
| S, M, L, XL, XXL, 3XL, 4XL | |
| CLASSIC RED/SEAL GREY (SOLID) | OXFORD BLUE |
| SEAL GREY (SOLID)/SEAL GREY (SOLID) | |
| 4XL | |
| BLACK/SEAL GREY (SOLID) | |



Softshell-Stretch Material, innen warm angeraut | Dauerhaft wasserabweisende Ausstattung | Windbeständiges und schnell trocknendes Material | Superweicher Griff | Leichtgewicht mit sehr hohem Tragekomfort | Zwei tief angesetzte Reißverschluss-Taschen und eine Brusttasche mit Reißverschluss | Verstellbarer Gummizug im Saum



RG790 | TRA790 **Women's Flux
Softshell Bodywarmer**

96% Polyester / 4% Elasthan
34 (8), 36 (10), 38 (12), 40 (14), 42 (16), 44 (18), 46 (20), 48 (22)
270 g/m²

Regatta Professional

| | |
|--------------------------------|-------------|
| 34, 36, 38, 40, 42, 44, 46, 48 | |
| ALL BLACK | NAVY/NAVY |
| 36, 38, 40, 42, 44, 46 | |
| CLASSIC RED/SEAL GREY (SOLID) | OXFORD BLUE |
| SEAL GREY (SOLID) | |

Softshell-Stretch Material, innen warm angeraut | Dauerhaft wasserabweisende Ausstattung | Windabweisend | Schnell trocknendes Gewebe | Leichtgewicht mit sehr hohem Tragekomfort | Zwei tief angesetzte Reißverschluss-Taschen und eine Reißverschluss-Brusttasche | Shaped Fit | Superweicher Griff



WESTEN (SOFT SHELL)



RG858 | TRA858 **Honestly Made Recycled Softshell Bodywarmer**

100% Polyester
S, M, L, XL, XXL, 3XL

Regatta Honestly Made

BLACK NAVY

100 % recyceltes, gewebtes Softshell-Gewebe mit warmer Rückseite, bedruckbar | Wasserabweisend | Windabweisend | Superweicher Griff | Schnell trocknend | 1 Brusttasche mit Reißverschluss | 2 untere Taschen mit Reißverschluss



RG863 | TRA863 **Honestly Made Recycled Womens Softshell Bodywarmer**

100% Polyester
36 (10), 38 (12), 40 (14), 42 (16), 44 (18), 46 (20)
270 g/m²

Regatta Honestly Made

BLACK NAVY

100 % recyceltes, gewebtes Softshell-Gewebe mit warmer Rückseite, bedruckbar | Wasser- und windabweisend | Superweicher Griff und schnelles Trocknen | Eine Brusttasche mit Reißverschluss und zwei untere Taschen mit Reißverschluss | Hergestellt aus mindestens 15 Kunststoffflaschen



JN1022 | JN1022 **Men's Softshell Vest**

90% Polyester / 10% Elasthan
S, M, L, XL, XXL, 3XL
270 g/m²

James&Nicholson

AZUR OFF WHITE BLACK ORANGE GREEN RED NAVY



JN1023 | JN1023 **Ladies' Softshell Vest**

90% Polyester / 10% Elasthan
S, M, L, XL, XXL
270 g/m²

James&Nicholson

AZUR OFF WHITE BLACK ORANGE GREEN RED NAVY

Modische Softshellweste | Wind- und wasserdichtes 3 Lagen Funktionsmaterial mit TPU-Membran (2.000 mm Wassersäule) | Nähte nicht versiegelt | Atmungsaktiv (2.000g/m²/24h) | Weicher, sportlicher Stretchstoff | 2 Seitentaschen mit Reißverschluss | 2 Innentaschen | Elastische Kordel mit Stopper am Saum

Modische Softshellweste | Wind- und wasserdichtes 3 Lagen Funktionsmaterial mit TPU-Membran (2.000 mm Wassersäule) | Nähte nicht versiegelt | Atmungsaktiv (2.000g/m²/24h) | Weicher, sportlicher Stretchstoff | 2 Seitentaschen mit Reißverschluss | 2 Innentaschen | Elastische Kordel mit Stopper am Saum | Leicht tailliert



SOL'S
the fair spirit

L02887 | 02887

**Men's Race
Bodywarmer Softshell**

Außen: 96% Polyester / 4% Elasthan, Futter:

100% Polyester
S, M, L, XL, XXL, 3XL, 4XL
280 g/m²

SOL'S



S, M, L, XL, XXL, 3XL, 4XL

BLACK **FRENCH NAVY**

S, M, L, XL, XXL, 3XL

PEPPER RED **ROYAL BLUE 241**

Softshell 280 g/m²; 96% Polyester / 4% Elasthan; 2-lagiges Fleecefutter: 100% Polyester | Zwei Reißverschluss-Taschen | Verlängerter Rücken | Wasserabweisend | Warm und weich dank Fleecefutter | Heraustrennbares Etikett



L02888 | 02888

**Women's Race
Bodywarmer Softshell**

Außen: 96% Polyester / 4% Elasthan, Futter:

100% Polyester
S, M, L, XL, XXL
280 g/m²

SOL'S

BLACK **FRENCH NAVY** **PEPPER RED**
ROYAL BLUE 241

Softshell 280 g/m²; 96% Polyester / 4% Elasthan; 2-lagiges Fleecefutter: 100% Polyester | Zwei Reißverschluss-Taschen | Verlängerter Rücken | Wasserabweisend | Warm und weich dank Fleecefutter | Heraustrennbares Etikett



GENUINE recycled
by **RENUIT**

RT902 | R902M

**Men's Recycled
2-Layer Printable
Softshell Bodywarmer**

100% Polyester
S, M, L, XL, XXL, 3XL
280 g/m²

Result Genuine Recycled

BLACK **NAVY** **ROYAL**
WORKGUARD GREY



Material: 2-lagiges Softshell-Gewebe mit 280 g/m² aus recyceltem, mechanischem Garn, Obermaterial: 100% recycelter TOPGREEN®-Polyester; Innenschicht: recyceltes 100% Polyester-Mikrofleece | Spritzwasserabweisend | Atmungsaktiv | Windabweisend | Umweltfreundlicher YKK NATULON®-Reißverschluss vorne | Umweltfreundliche TOPGREEN®-Materialien aus recycelten Kunststoffflaschen | Stehkragen | Flacher Saum am Bund | Schlanke, modische Passform | Aufhänger | Recycelbar | Bereit für Branding | Polybeutel ist biologisch abbaubar | Hergestellt aus 12 Plastikflaschen (1 Liter)



RT902F | R902F

**Women's Recycled
2-Layer Printable
Softshell Bodywarmer**

100% Polyester
XS, S, M, L, XL, XXL
280 g/m²

Result Genuine Recycled

BLACK **NAVY** **ROYAL**
WORKGUARD GREY

Material: 2-lagiges Softshell-Gewebe mit 280 g/m² aus recyceltem, mechanischem Garn, Obermaterial: 100% recycelter TOPGREEN®-Polyester; Innenschicht: recyceltes 100% Polyester-Mikrofleece | Spritzwasserabweisend | Atmungsaktiv | Windabweisend | Umweltfreundlicher YKK NATULON®-Reißverschluss vorne | Umweltfreundliche TOPGREEN®-Materialien aus recycelten Kunststoff-Flaschen | Stehkragen | Flacher Saum am Bund | Schmale Passform an der Taille | Aufhänger | Recycelbar | Bereit für Branding | Polybeutel ist biologisch abbaubar | Hergestellt aus 12 Plastikflaschen (1 Liter)



WESTEN (SOFT SHELL)



L846 | 46601 **Men's Sleeveless Softshell Rallye**

94% Polyester / 6% Elasthan
S, M, L, XL, XXL, 3XL
 340 g/m²

SOL'S

| | | | |
|-------------|------------|----------------|----------------|
| ARMY | BLACK | BOTTLE GREEN | DARK CHOCOLATE |
| FRENCH NAVY | PEPPER RED | ROYAL BLUE 241 | |

Wasserdichte (8.000 mm) und atmungsaktive Membran | Zwei Seitentaschen und eine Reißverschluss-Brusttasche | Kordelzug an der Taille



L847 | 46801 **Women's Sleeveless Softshell Rallye**

94% Polyester / 6% Elasthan
S, M, L, XL, XXL
 340 g/m²

SOL'S

| | | | |
|-------------|-------|----------------|----------------|
| ARMY | BLACK | BOTTLE GREEN | DARK CHOCOLATE |
| FRENCH NAVY | RED | ROYAL BLUE 241 | |

Wasserdichte (8.000 mm) und atmungsaktive Membran | Zwei Seitentaschen und eine Reißverschluss-Brusttasche | Kordelzug an der Taille



L03825 | 03825 **Men's Falcon Zipped Softshell Bodywarmer**

94% Polyester / 6% Elasthan, Innen: 100% Polyester
S, M, L, XL, XXL, 3XL, 4XL
 270 g/m²

SOL'S

| | | | |
|------------|----------------|-----------------------|--------------|
| ABYSS BLUE | BLACK | CHARCOAL GREY (SOLID) | FOREST GREEN |
| PEPPER RED | ROYAL BLUE 241 | | |

Recyceltes Polyester / Elasthan – drei Lagen, Fleece innen: 100% Polyester | Nachhaltiges Material | Softshell 270 | Bequemer Schnitt | Reißverschluss-Öffnung | Zwei seitliche Taschen und eine Brusttasche mit Reißverschluss | Kontrastfarbene Reißverschlüsse | Elastisches Formband an Armlöchern und am Saum | TearAway-Label



L03826 | 03826 **Women's Falcon Zipped Softshell Bodywarmer**

94% Polyester / 6% Elasthan, Innen: 100% Polyester
S, M, L, XL, XXL, 3XL
 270 g/m²

SOL'S

| | | | |
|------------|----------------|-----------------------|--------------|
| ABYSS BLUE | BLACK | CHARCOAL GREY (SOLID) | FOREST GREEN |
| PEPPER RED | ROYAL BLUE 241 | | |

Recyceltes Polyester / Elasthan – drei Lagen, Fleece innen: 100% Polyester | Nachhaltiges Material | Softshell 270 | Bequemer Schnitt | Reißverschluss-Öffnung | Zwei seitliche Taschen und eine Brusttasche mit Reißverschluss | Kontrastfarbene Reißverschlüsse | Elastisches Formband an Armlöchern und am Saum | TearAway-Label



RT123 | R123X **Soft Shell Bodywarmer**
 Außen: 93% Polyester / 7% Elasthan, Mittelschicht: 100% Polyurethan, Innen: 100% Polyester
S, M, L, XL, XXL
 320 g/m² Result

| | | |
|-------------|----------------------|------------|
| BLACK/BLACK | BOTTLE/BLACK | NAVY/BLACK |
| RED/BLACK | WORKGUARD GREY/BLACK | |

3-lagiger, wasserdichter Verbundstoff (320 g/m²) mit 8.000 mm Wassersäule | Atmungsaktiv (1.000 g/m² / 24h) und winddicht | Außenschicht: 93% Polyester und 7% Elasthan | Mittelschicht: Thermoplastische Polyurethan-Membran | Innenschicht: Microfleece für noch mehr Wärme | Durchgehender YKK-Reißverschluss an der Vorderseite | Zwei Fronttaschen mit Reißverschluss und eine Brusttasche | Dekorative, farblich abgesetzte Teile | Verstellbarer Gummizug im Saum | Weiches, extrem dehnfähiges Material

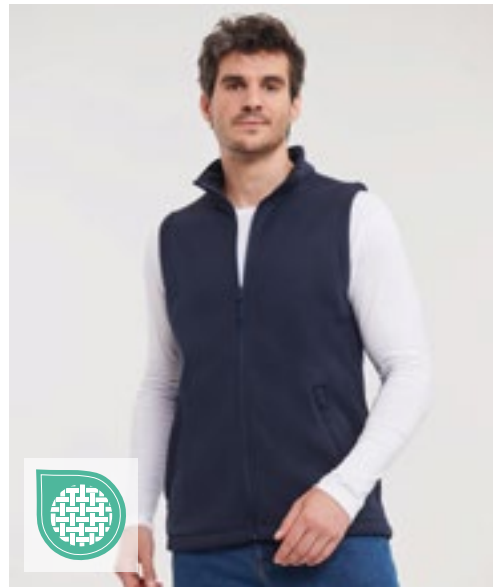

Z041M | R-041M-0 **Men's Smart Softshell Gilet**
 100% Polyester
XS, S, M, L, XL, XXL, 3XL
 315 g/m² Russell

| | | | |
|-------|-------------|---------------------|-------------|
| BLACK | CLASSIC RED | CONVOY GREY (SOLID) | FRENCH NAVY |
|-------|-------------|---------------------|-------------|

Hohe Atmungsaktivität | Wasserabweisende Du Pont™ Teflon® DWR-Beschichtung | Verschweißtes Microfleece-Innenfutter | Zwei Reißverschluss-Taschen | Verlängertes Rückenteil | Nackenband | Eingefasste Innennähte am Reißverschluss | Innenseitige Kopfhörerführung | Gestricktes Softshell-Material



RG848 | TRA848 **Men's Octagon II Printable Softshell Bodywarmer**
 100% Polyester
XS, S, M, L, XL, XXL, 3XL, 4XL, 5XL
 300 g/m² Regatta Professional

| | |
|----------------------------|-------------------------|
| BLACK/BLACK | NAVY/SEAL GREY (SOLID) |
| S, M, L, XL, XXL, 3XL, 4XL | SEAL GREY (SOLID)/BLACK |

Wasserdichtes und atmungsaktives Softshell XPT-Gewebe mit angerauter Innenseite | Bedruckbares Softshell-Gewebe | 3-lagiges Membran-Gewebe | Windabweisendes Membranmaterial | Dauerhaft wasserabweisende ATL-Beschichtung | Ideal für Sieb-, Transfer- und Vinyldruck | Reißverschlussabdeckung innen | Zwei tief angesetzte Taschen mit Reißverschluss und eine Reißverschluss-Brusttasche | Verstellbarer Gummizug im Saum



RG820 | TRA820 **Classic Softshell Bodywarmer**
 96% Polyester / 4% Elasthan
S, M, L, XL, XXL, 3XL
 240 g/m² Regatta Professional

| | | |
|-------|------|-------------------|
| BLACK | NAVY | SEAL GREY (SOLID) |
|-------|------|-------------------|

Leichtes Softshell-Gewebe mit Jersey-Futter | Softshell-Stretch-Leichtgewebetechologie | Dauerhaft wasserabweisende Ausstattung | Windabweisend | Superweicher Griff | Schnell trocknend | Leichtgewichtig mit sehr hohem Tragekomfort | 2 untere Taschen mit Reißverschluss



L867 | 44001 **Unisex Reversible Bodywarmer Winner**

Außen: 100% Nylon, Futter: 100% Polyester
XS, S, M, L, XL, XXL
 210 g/m² SOL'S

| | | |
|--------|--------------|----------------|
| BLACK | FOREST GREEN | NAVY |
| ORANGE | RED | ROYAL BLUE 241 |

Unisex | Gleichfarbige Reißverschluss-Öffnung | Wendbar | Zwei Taschen | Kontrastfarbener, Fleecegefütteter Kragen und Korpus | Kontrastfarbene Einfassung | Außenhülle: 210T Nylon / Futter: Fleece



RT94 | R094X **Promo Bodywarmer**

100% Polyester
S, M, L, XL, XXL, 3XL, 4XL
 Result

| | |
|-------|------|
| BLACK | NAVY |
|-------|------|

Spritzwasserabweisend und winddicht | Außen: 100% weiches Mikro-Polyester | Wärmeschutz: 200 g/m² Polyesterfaser | Futter: 100% Polyester | Angenehmes, weiches Tragegefühl | Doppelt gesteppte Nähte | Durchgehender Reißverschluss und Windschutzleiste an der Vorderseite | Zwei Vordertaschen mit Handwärmer-Einsätzen, Handytasche an der Außentasche, Stifthalter und Innentasche | Veredelungszugang: Verdeckter Reißverschluss im Brustbereich auf der linken Seite



RT44 | R044X **Fleeced Lined Bodywarmer**

100% Polyester
S, M, L, XL, XXL
 280 g/m² Result

| | | |
|-------|-----------|------|
| BLACK | DARK GREY | NAVY |
|-------|-----------|------|

Spritzwasserabweisend und winddicht | Außenschicht: 100% Polyester | Wärmeschutz: 135 g/m² Polyester | Futter: 280 g/m² dunkelgraues Active Fleece von RESULT® | Modisch geschnitten mit verlängertem Rücken | Durchgehender Front-Reißverschluss | Zwei große, aufgesetzte Taschen an der Vorderseite, Handytasche und Brusttasche an der Innenseite | Tief geschnittene Ärmellöcher für zusätzlichen Komfort | Leicht wattierter, tiefer Kragen | Veredelungszugang: Reißverschluss innen an der Rückseite



E7200 | 7200 **Men's Reversible Vest C+**

100% Polyester
S, M, L, XL, XXL, 3XL, 4XL, 5XL
 Promodoro

| | | |
|------------------|-----------------------------|-------------|
| BLACK/STEEL GRAY | NEW LIGHT GREY (SOLID)/AQUA | ROYAL/BLACK |
|------------------|-----------------------------|-------------|

Wendweste mit Stehkragen | Napoleontasche auf der Vorderseite | Zwei Seitentaschen mit Reißverschluss auf der Vorder-/Innenseite | Eingenähter Schlüsselanhänger in Seitentasche | Reflektierende Paspeln und Reißverschluss-Anhänger | Tunnelzug am Saum mit Kordelstopper | Abgerundeter Saum | Invisible Zip zum Veredeln | Fixierung für Außenjacke | Neutrales Größenetikett | Fleece Innenseite mit Antipilling Ausrüstung | Außen-/Innenmaterial: 100 % Polyester | Jacken Konzept 6-in-1 | Kombinierbar mit Außenjacke E7548



E7205 | 7205 **Women's Reversible Vest C+**

100% Polyester
S, M, L, XL, XXL, 3XL
 Promodoro

| | | |
|------------------|-----------------------------|-----------------------------|
| BLACK/STEEL GRAY | NAVY/NEW LIGHT GREY (SOLID) | NEW LIGHT GREY (SOLID)/AQUA |
| ROYAL/BLACK | STEEL GRAY/RED | |

Wendweste mit Stehkragen | Napoleontasche auf der Vorderseite | Zwei Seitentaschen mit Reißverschluss auf der Vorder-/Innenseite | Eingenähter Schlüsselanhänger in Seitentasche | Reflektierende Paspeln und Reißverschluss-Anhänger | Tunnelzug am Saum mit Kordelstopper | Abgerundeter Saum | Invisible Zip zum Veredeln | Fixierung für Außenjacke | Neutrales Größenetikett | Fleece Innenseite mit Antipilling Ausrüstung | Außen-/Innenmaterial: 100 % Polyester | Jacken Konzept 6-in-1 | Kombinierbar mit Außenjacke E7548



L869 | 59100 **Ripstop Bodywarmer Wells**

Außen: 100% Nylon, Futter + Wattierung: 100% Polyester
S, M, L, XL, XXL, 3XL, 4XL
 200 g/m²

BLACK FRENCH NAVY

2 doppelte Fronttaschen mit seitlicher Öffnung, verstärkt mit 2 Nieten und Klappe | Eine Brusttasche, eine Innentasche und Stift-Tasche | Elastisches Zugband innen am Bund | Gestraffte, winddichte Ärmelausschnitte | Zwei seitliche Reißverschlüsse am Saum für mehr Bewegungsfreiheit | Zwei Reißverschluss-Veredelungszugänge an Brust und Taille | Gefütterter Stehkragen mit Fleece und doppeltem Druckknopf | Durchgehender, verdeckter Reißverschluss mit zusätzlich verschließbarer Blende | Außen: 100% Nylon - Milchige Beschichtung / Futter: 100% Polyester / Füllung: 100% Polyester, 200 g/m²



L02110 | 02110 **Unisex Bodywarmer Wallace**

65% Polyester / 35% Baumwolle
XS, S, M, L, XL, XXL, 3XL, 4XL
 200 g/m²

| | | |
|-------------|-----------------------|--------------|
| BLACK | CHARCOAL GREY (SOLID) | FOREST GREEN |
| FRENCH NAVY | RED | ROPE |

Reißverschluss-Öffnung | Zwei Fronttaschen mit Kugelschreiberfach | Eine Innentasche

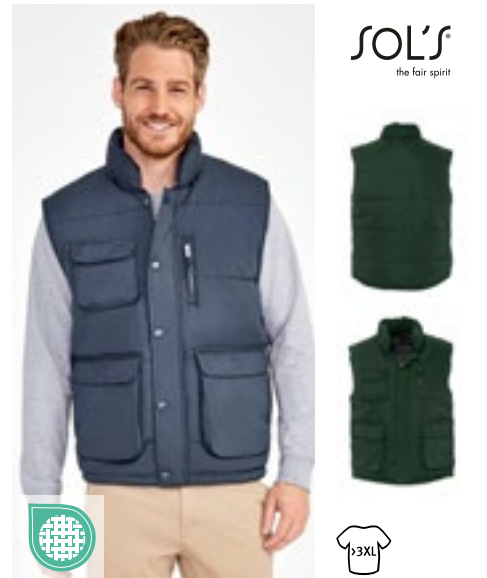

L865 | 59000 **Viper Bodywarmer**

100% Polyester
S, M, L, XL, XXL, 3XL, 4XL, 5XL
 215 g/m²

BLACK CHARCOAL GREY (SOLID) NAVY
S, M, L, XL, XXL
 FIR GREEN

Wattierter Stehkragen, viele Taschen | Winddichte, verengte Armausschnitte, Kordelzug an der Taille | Außen: Polyester Mikrofaser mit PVC beschichtet, Futter: Polyester 190T



L836 | 43630 **Reporter Jacket Wild**

65% Polyester / 35% Baumwolle
S, M, L, XL, XXL, 3XL
 200 g/m²

BLACK NAVY ROPE

9 Taschen inklusive 1 Handytasche | Halb gefüttert mit Nylon-Mesh



RT45 | R045X **Safari Waistcoat**

65% Polyester / 35% Baumwolle
S, M, L, XL, XXL
 220 g/m²

BLACK CAMEL LICHEN GREEN
 MIDNIGHT NAVY ORANGE

Außen: 220 g/m² schwerer 65/35 Polyester-Baumwoll-Twill | Halblanges Netzfutter an der Rückseite | Tief geschnittene Ärmellöcher für zusätzlichen Komfort | Zwei Innentaschen, Balg-Tasche rechts auf der Brust, geräumige Taschen an der Vorderseite unten, Handwärmer-Taschen an der Seite, verdeckte Tasche an der Vorderseite, große, geräumige Tasche an der Rückseite und Angelschwimmer- / Stifthalter im linken Brustbereich | D-Ring



KX142 | FRV **Elastic Full-Reflective Vest Amsterdam**

100% Polyester
M, L, XL

SILVER

Dehnbares Reflexgewebe | Schwarzer elastischer Saum | Eine zusätzliche Brusttasche mit Reißverschluss | Weste komplett faltbar und in der kleinen Brusttasche verstaubar | Bedruckbare Fläche auf der Vorder- und Rückseite | Mit EAN Barcode ausgestattet



TJ09110 416

08 Jacken

| | |
|--------------------------------|-----|
| FASHION..... | 387 |
| FASHION - GESTEPPT | 399 |
| SOFT SHELL | 417 |
| SOFT SHELL - HOODED | 437 |
| WIND- & WASSERABWEISEND | 450 |
| WASSERDICHT | 458 |
| WINTER - WASSERABWEISEND | 463 |
| WINTER - WASSERDICHT | 471 |
| SYSTEMJACKEN (3-IN-1) | 478 |



B&C
COLLECTION



BCJM963 | JM963 **Men's Jacket Trooper**

100% Polyester
S, M, L, XL, XXL, 3XL

B&C COLLECTION

| | | |
|-------------------|------------------------|------------------------|
| BLACK/COBALT BLUE | NAVY/NEON GREEN | REAL GREEN/NEON ORANGE |
| RED/WARM GREY | ROYAL BLUE/NEON ORANGE | WHITE/WHITE |

Polyester-Taft (210T), wasserdicht (400 mm), acrylbeschichtet, atmungsaktiv und windabweisend | Mesh-Futter mit Rautenmaschen | Angesagte Blouson-Jacke in Lightweight-Qualität mit ergonomischer, versteckter Kapuze | Modisches Mesh-Futter in Kontrastfarbe für mehr Atmungsaktivität und Tragekomfort | Zeitgemäßer, schwerer Ripp-Strick mit Baumwoll-Feeling an Bündchen und Saum | Versetzte Naht auf der Schulter für besseren Komfort und bessere Wasserdichte | Vollständiger Zugang für Veredelung über Reißverschluss an der unteren Rückenpartie (Vorder- und Rückenteil, Ärmel) | Stoff für Veredelungen geeignet | 2 Einschubtaschen mit Reißverschluss | 1 Innentasche für Brieftasche mit Klettverschluss | B&C Collection ist Mitglied der Fair Wear Foundation | Farbe White für den Sublimationsdruck geeignet



B&C
COLLECTION



BCJW964 | JW964 **Women's Jacket Trooper**

100% Polyester
XS, S, M, L, XL, XXL

B&C COLLECTION

| | | |
|-------------------|------------------------|------------------------|
| BLACK/COBALT BLUE | NAVY/NEON GREEN | REAL GREEN/NEON ORANGE |
| RED/WARM GREY | ROYAL BLUE/NEON ORANGE | WHITE/WHITE |

Polyester-Taft (210T), wasserdicht (400 mm), acrylbeschichtet, atmungsaktiv und windabweisend | Mesh-Futter mit Rautenmaschen | Angesagte Blouson-Jacke in Lightweight-Qualität mit ergonomischer, versteckter Kapuze | Modisches Mesh-Futter in Kontrastfarbe für mehr Atmungsaktivität und Tragekomfort | Zeitgemäßer, schwerer Ripp-Strick mit Baumwoll-Feeling an Bündchen und Saum | Versetzte Naht auf der Schulter für besseren Komfort und bessere Wasserdichte | Vollständiger Zugang für Veredelung über Reißverschluss an der unteren Rückenpartie (Vorder- und Rückenteil, Ärmel) | Stoff für Veredelungen geeignet | 2 Einschubtaschen mit Reißverschluss | B&C Collection ist Mitglied der Fair Wear Foundation | Farbe White für den Sublimationsdruck geeignet



BUILD YOUR
BRAND



BY096 | BY096 **Basic Pull Over Jacket**

100% Polyester
S, M, L, XL, XXL, 3XL, 4XL, 5XL
78 g/m²

Build Your Brand

| | |
|-------|-------|
| BLACK | OLIVE |
|-------|-------|

Oberstoff: 78 g/m², Mesh Futter Körper: 130 g/m², Taffeta Futter Ärmel: 65 g/m² | Überschnittene Schultern | Kapuze mit innenliegendem Kragen und Zipper | Leichtes Material



BUILD YOUR
BRAND



BY095 | BY095 **Ladies' Basic Pull Over Jacket**

100% Polyester
XS, S, M, L, XL, XXL, 3XL, 4XL, 5XL

Build Your Brand

| | |
|-------|------------|
| BLACK | LIGHT PINK |
|-------|------------|

Oberstoff: 78 g/m², Mesh Futter Körper: 130 g/m², Taffeta Futter Ärmel: 65 g/m² | Überschnittene Schultern | Kapuze mit innenliegendem Kragen und Zipper | Leichtes Material

JACKENRATGEBER

WIE MAN DIE RICHTIGE JACKE AUSWÄHLT

JACKENTYPEN

... UND NOCH MEHR



REGENJACKE



SOFTSHELLJACKE



WINTERJACKE



SYSTEMJACKE



PROMOTIONJACKE

PASSFORM

VEREDELUNG



REGULAR



LOOSE



SLIM



LÄNGERER
RÜCKEN



LONG



VEREDELUNGS-
ZUGÄNGE



SUBLIMATIONS-
GEEIGNET

FUNKTIONEN



ATMUNGSAKTIV



WASSERABWEISEND



WASSERDICHT



WASSERSÄULE
DIVERSE



WINDDICHT



HI-VIS



SICHERHEITSKLASSE

VERARBEITUNG + DETAILS



KAPUZE/KRAGEN

LABEL



KAPUZE



STEHKRAGEN



ABNEHMBARE KAPUZE



OHNE KAPUZE



ENTFERNBAR



OHNE LABEL



GEDRUCKTES LABEL

ÄRMEL



SET-IN



RAGLAN



LANGARM



KURZARM



BÜNDCHEN



ABNEHMBAR

WE HAVE THE JACKETS,
YOU HAVE THE CHOICE!





BY151 | BY151 **Recycled Windrunner**

100% Polyester
S, M, L, XL, XXL, 3XL, 4XL, 5XL
 82 g/m² Build Your Brand

BLACK/BLACK BLACK/WHITE

63% Polyester / 37% recycelter Polyester | Mesh-Futter und Kapuze | Ripp-Bündchen am Saum und an den eingesetzten Ärmeln | Regular Fit | Durchgehender Reißverschluss



BY147 | BY147 **Ladies' Recycled Windrunner**

100% Polyester
XS, S, M, L, XL, XXL, 3XL, 4XL, 5XL
 82 g/m² Build Your Brand

BLACK/BLACK BLACK/WHITE

63% Polyester / 37% recycelter Polyester | Regular Fit | Atmungsaktives Mesh-Futter | Ripp-Bündchen am Saum und an den eingesetzten Ärmeln | Zipper und Kapuze



BY129 | BY129 **2-Tone Tech Windrunner**

100% Polyester
XS, S, M, L, XL, XXL, 3XL, 4XL, 5XL
Build Your Brand

BLACK/WHITE

Schulterpartie hebt sich farblich ab | Raglan-Schnitt | Kapuze mit Mesh-Futter und einem Kordelzug mit Stopperrn | Seitentaschen mit Reißverschlüssen | Elastische Bündchen an Ärmeln und Saum | Durchgängiger Front-Reißverschluss

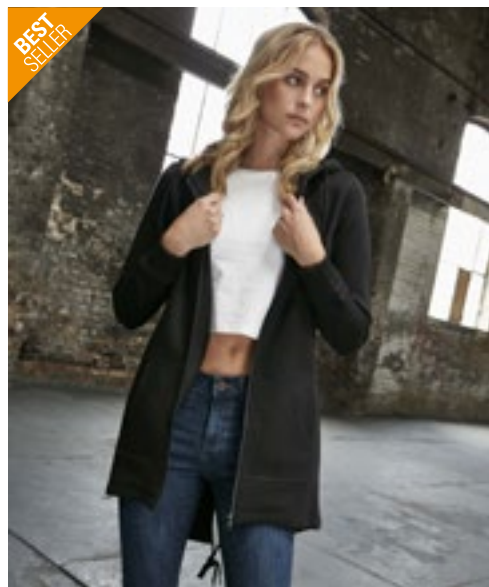

BEST SELLER



BY148 | BY148 **Ladies' Sweat Parka**

65% Baumwolle / 35% Polyester
XS, S, M, L, XL, XXL, 3XL, 4XL, 5XL
 300 g/m² Build Your Brand

BLACK WHITE

Mittels innenliegendem Tunnelzugs verstellbar | Kapuze | Großzügige Kängurutasche | Halbmond am hinteren Ausschnitt



SD060 | SD060 **Noah Denim Jacket**

99% Baumwolle / 1% Elasthan (Black: 73% Baumwolle / 25% Polyester / 2% Elasthan)
S, M, L, XL, XXL
 298 g/m², Black: 312 g/m² So Denim

- BLACK
- DARK BLUE WASH
- LIGHT BLUE WASH

Modische Passform | Stretch-Denim | Aufgesetzte Tasche mit Knopfleiste auf der Brust und zwei schräge Eingriffstaschen an der Hüfte | Klassische hell- und dunkelblaue Waschungen | Kontrastnähte | Klassisches Jeansjacket-Design | Ösenknopf-Verschluss | Bündchen mit Knopfdetail | Rückwärtiger Aufhänger | Knopfleisten am hinteren Saum



SD065 | SD065 **Olivia Denim Jacket**

99% Baumwolle / 1% Elasthan (Black: 73% Baumwolle / 25% Polyester / 2% Elasthan)
XS, S, M, L, XL
 298 g/m², Black: 312 g/m² So Denim

- BLACK
- DARK BLUE WASH
- LIGHT BLUE WASH

Moderne, feminine Passform | Modische Passform | Stretch-Denim | 4-Taschen-Design | Klassische hell- und dunkelblaue Waschungen | Kontrastnähte | Klassisches Jeansjacket-Design | Ösenknopf-Verschluss | Bündchen mit Knopfdetail | Rückwärtiger Aufhänger



BY030 | BY030 **Bomber Jacket**

100% Polyamid
XS, S, M, L, XL, XXL, 3XL, 4XL, 5XL
Build Your Brand

- BLACK
- BURGUNDY
- DARK OLIVE
- U. BEIGE

Set-In Ärmel | Neutrales Größenlabel ohne Branding | Einsatz im Nackenbereich für Druck | Reißverschlüsse an der hinteren Innenseite für einfaches Veredeln der Vorder- und Rückseite | Orangenfarbenes Innenfutter | Aufgesetzte Tasche am rechten Ärmel



BY045 | BY045 **Nylon Bomber Jacket**

100% Polyester
S, M, L, XL, XXL
 78 g/m² Build Your Brand

- BLACK
- DARK OLIVE

Neutrales Größenlabel ohne Branding | Für Nackendruck geeignet | Ripp-Bündchen an Saum und Ärmelöffnung | Seitentaschen oberhalb des Saums | Modischer Bomberjacket-Style | Typische Bomberpocket am linken Ärmel



BY044 | BY044 **Ladies' Nylon Bomber Jacket**

100% Polyester
XS, S, M, L, XL
78 g/m²

Build Your Brand

BLACK | DARK OLIVE

Neutrales Größenlabel ohne Branding | Für Nackendruck geeignet | Ripp-Bündchen an Saum und Ärmelöffnung | Seitentaschen oberhalb des Saums | Modischer Bomberjacken-Style



SOL'S
the fair spirit



L01616 | 01616 **Rebel Jacket**

Außen: 100% Nylon, Futter und Füllung: 100% Polyester
XS, S, M, L, XL, XXL, 3XL
60 g/m²

SOL'S

BLACK | FRENCH NAVY

Unisex | Reißverschluss-Öffnung | Ripp-Kragen, -bündchen und -saum | Zwei Taschen mit Druckknopf-Klappen | Eine Ärmeltasche | Ton-in-Ton Futter



BY157 | BY157 **Collar Bomber Jacket**

100% Nylon
S, M, L, XL, XXL, 3XL, 4XL, 5XL
112 g/m²

Build Your Brand

DARK OLIVE

Gestepptes Futter in Orange | Breiter Ripp-Strick am Saum und an den eingesetzten Ärmeln | Umlegekragen | Tasche am Oberarm



Build Your Brand
INDIVIDUAL WEAR



BYB3149 | 3149 **MA1 Jacket**

Oberstoff: 100% Nylon, Futter + Wattierung: 100% Polyester
S, M, L, XL, XXL, 3XL, 4XL, 5XL

Build Your Brandit

ANTHRACITE | BLACK | BURGUNDY | OLIVE

Klassische Bomberjacke | Oberstoff: 140 g/m² | Kurze Falllänge bis zur Hüfte | Strapazierfähiges Material | Futter in Orange | Strickbund an Kragen, Ärmel und Saum | Stifftasche mit Reißverschluss am Oberarm | Veredelungszugang



S5840 | ST5840 **Recycled Scuba Jacket**
 Black Opal: 94% Polyester / 6% Elasthan, Anthra Heather: 81% Polyester / 13% Viskose
S, M, L, XL, XXL
 300 g/m² Stedman®

ANTHRA HEATHER **BLACK OPAL**

Umweltfreundlich aus recyceltem Material (8 Plastikflaschen pro Jacke) | Reißverschluss mit Metall-Zipper (nickelfrei) | Scuba-Kapuze mit 2-farbigem Kordelzug | Metall-Ösen für Kordelzug (nickelfrei) | Zwei Seitentaschen mit verdeckten Reißverschlüssen | Dekorative Flatlock-Nähte | Eigenmaterial-Ärmelabschluss | Nackenband | Seitennähte | Hochwertiges Webetikett im Kragen | Abreißbares Pflegeetikett an der Seitennaht | Waschbar bis 40 °C | Kein Marken-Etikett im Nacken

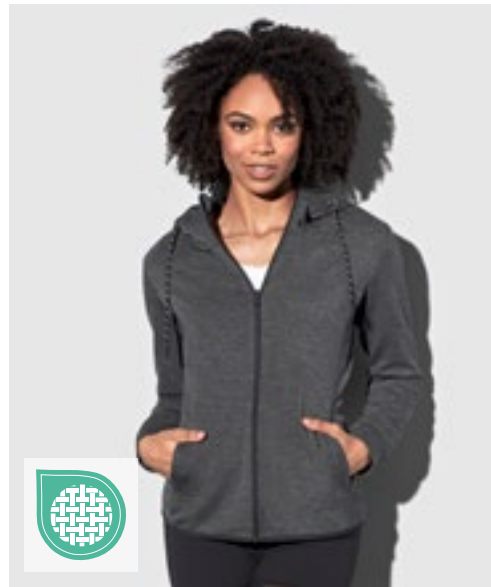

S5940 | ST5940 **Recycled Scuba Jacket Women**
 Black Opal: 94% Polyester / 6% Elasthan, Anthra Heather: 81% Polyester / 13% Viskose
XS, S, M, L, XL
 300 g/m² Stedman®

ANTHRA HEATHER **BLACK OPAL**

Umweltfreundlich aus recyceltem Material (8 Plastikflaschen pro Jacke) | Reißverschluss mit Metall-Zipper (nickelfrei) | Scuba-Kapuze mit elastischer Einfassung und 2-farbigem Kordelzug | Metall-Ösen für Kordelzug (nickelfrei) | Zwei Seitentaschen mit verdeckten Reißverschlüssen | Elastische Einfassung am Saum | Dekorative Flatlock-Nähte | Eigenmaterial-Ärmelabschluss | Nackenband, Seitennähte | Hochwertiges Webetikett im Kragen | Abreißbares Pflegeetikett an der Seitennaht | Waschbar bis 40 °C | Kein Marken-Etikett im Nacken



BYB3162 | 3162 **Summer Windbreaker**
 100% Polyester
S, M, L, XL, XXL, 3XL, 4XL, 5XL
Build Your Brandit

BLACK **OLIVE**

Wind- und wasserabweisend | Mesh-Futter innen | Verstellmöglichkeiten an Kapuze und Bund durch Kordelzug | Seitliche Lüftungsöffnung | Ärmelabschluss mit Bündchen | Horizontal eingelassene, verdeckte Riesen-Zip-Pocket | Zwei vertikale Seitentaschen



BYB3101 | 3101 **M-65 Giant Jacket**
 Außenjacke: Oberstoff + Futter + Kapuze: 100% Baumwolle; Ärmelfutter: 100% Polyester; Innenjacke: Oberstoff+ Futter + Wattierung: 100% Polyester; Kragen: 80% Polyacryl / 20% Polyester
S, M, L, XL, XXL, 3XL, 4XL, 5XL
Build Your Brandit

BLACK **NAVY** **OLIVE**

Premium Feldjacke | Oberstoff: 265 g/m² | Schwere Qualität | Innenjacke herausnehmbar | Geräumige Taschen | Detailgetreue Vintage Applikationen



BYB3116 | 3116 **Britannia Jacket**
 Oberstoff+Futter: 100% Baumwolle, Ärmelfutter + Kapuze: 100% Polyester
S, M, L, XL, XXL, 3XL, 4XL, 5XL

Build Your Brandit

BLACK **OLIVE**

Feldjacke im Used Look | Oberstoff: 260 g/m² | Vier Taschen | Logo Patch | Kunstlederapplikationen am Kragen



BYB3108 | 3108 **M-65 Standard Jacket**
 Außenjacke: 80% Polyester / 20% Baumwolle, Futter: 100% Baumwolle;
 Innenjacke: 100% Polyester
S, M, L, XL, XXL, 3XL, 4XL, 5XL

Build Your Brandit

BLACK **NAVY** **OLIVE** **URBAN-CAMO**

Klassische Feldjacke | Außenjacke: 235 g/m² | Robustes, wasserabweisendes Außenmaterial | Innenjacke herausnehmbar | Kapuze im Kragen



RT237 | R237X **Recycled Compass Padded Softshell**

100% Polyester
XS, S, M, L, XL, XXL, 3XL, 4XL
 Result Genuine Recycled

| | |
|---------------------------------------|--------------|
| XS, S, M, L, XL, XXL, 3XL, 4XL | |
| NAVY/GREY | NAVY/NAVY |
| NAVY/RED | NAVY/ROYAL |
| NAVY/YELLOW | |
| XS, S, M, L, XL, XXL, 3XL | |
| BLACK/BLACK | BLACK/GREY |
| BLACK/LIME | BLACK/ORANGE |
| BLACK/RED | BLACK/ROYAL |
| BLACK/YELLOW | |

Stoff am Torso: Außenmaterial: 100 % recyceltes JIAREN®-Polyester, Füllung: 100 % recycelter REPREVE®-Polyester mit 180 g/m², Innenfutter: 100 % Polyester | Stoff an den Ärmeln: 2-lagiges Softshell-Gewebe mit 280 g/m² aus mechanischem Garn, Obermaterial: 60% Polyester / 40% recycelter TOP-GREEN®-Polyester, Innenschicht: 70% Polyester-Mikrofleece / 30% recycelter TOPGREEN®-Polyester | Spritzwasserabweisend | Windabweisend | Atmungsaktiv | Kontrastfarbene Reißverschlüsse an den Taschen | Durchgehender YKK-Reißverschluss vorne mit Kinnschutz | Gepolsterter Stehkragen | Wattierter Torso | Eingefasste, weiche Bündchen | Schwarze Reißverschluss-Anhänger | Anhänger | Hochwertige REPREVE®-Recycling-Wattierung aus umweltfreundlichen Materialien, hergestellt aus recycelten Plastikflaschen und Industrieabfällen | Bedruckbare Ärmel aus umweltfreundlichem TOP-GREEN®-Softshell-Polyester | Bereit für Branding | Hergestellt aus 14 Plastikflaschen (1 Liter)



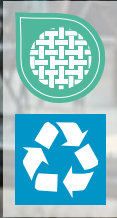

TJ9602 | 9602

Club Jacket

Außen: 90% Polyester / 10% Elasthan, Innen: 100% Nylon
XS, S, M, L, XL, XXL, 3XL, 4XL, 5XL
210 g/m²

Tee Jays

XS, S, M, L, XL, XXL, 3XL, 4XL, 5XL

BLACK

XS, S, M, L, XL, XXL, 3XL

DARK GREY (SOLID)

DEEP GREEN

NAVY

RED

Außen: 90% recyceltes Polyester / 10% Elasthan, Futter: 100% recyceltes Nylon 380T | Funktionale, leichte Club-Jacke | Hochwertig | Dehnbares recyceltes Material | Klares und sportliches Design | Hochwertiger SBS-Reißverschluss | Zwei große Fronttaschen | Innentasche | Praktische Rippenlösung an der Unterseite und am Ärmelsaum | Wasserabweisend | Verstellbarer Saum mit Kordelstopper

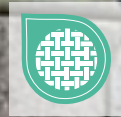

TJ9670N | 9670

Men's Urban City Jacket

100% Polyester
S, M, L, XL, XXL, 3XL

Tee Jays

BLACK

Klassische Jacke aus geglättetem, weichem Twill mit hochwertiger DuPont™-Wattierung | Abnehmbarer Windschutzkragen | Innenregulierung am Bund | Moderner Look | Mattschwarzer Metall-Besatz | Uniform-Gürteldetails | Grafische Taschenformen | Zwei gerade geschnittene Brusttaschen mit Patte und schwarzen Metall-Druckknöpfen | Zwei Taschen vorne mit Patten und Druckknöpfen | Innentasche | Vorgeformte Ärmel mit verstellbarer Bündchenweite | Knöpfe mit „Tee Jays“-Branding



NEW



JN1336 | JN1336

Men's Blouson

100% Polyamid
S, M, L, XL, XXL, 3XL

James&Nicholson

BLACK/SILVER (SOLID)

NAVY/BLUE

RED/BLACK

Pflegeleichte Qualität | Bündchen mit Elasthan | Durchgehender Reißverschluss | 2 seitliche Taschen mit Reißverschluss | 2 seitliche Taschen mit Druckknopf | Veredelungszugang: 2 nahtverdeckte, unsichtbare Reißverschlüsse in der Seitennaht | Reißverschlüsse: YKK



JN1335 | JN1335

Ladies' Blouson

100% Polyamid
XS, S, M, L, XL, XXL

James&Nicholson

BLACK/SILVER (SOLID)

NAVY/BLUE

RED/BLACK

Pflegeleichte Qualität | Bündchen mit Elasthan | Durchgehender Reißverschluss | 2 seitliche Taschen mit Reißverschluss | 2 seitliche Taschen mit Druckknopf | Veredelungszugang: 2 nahtverdeckte, unsichtbare Reißverschlüsse in der Seitennaht | Reißverschlüsse: YKK





JN1844 | JN1844 **Men's Padded Hybrid Jacket**

Oberstoff: 57% Polyester / 42% Polyamid / 1% Elasthan, Oberstoff 2 + Futter: 93% Polyamid / 7% Elasthan, Futter 2: 89% Polyester / 11% Elasthan, Wattierung: 100% Polyester
XS, S, M, L, XL, XXL, 3XL, 4XL, 5XL, 6XL

James&Nicholson



Wattierte Strickfleece Jacke, Oberstoff 300 g/m² | Pflegeleichter Strickfleece kombiniert mit elastischen Einsätzen | Wärmende DuPont™ Sorona® Wattierung (nachwachsender Rohstoff) in Vorder-, Rückenteil und Kapuze | Wattierung innen gesteppt | Ärmel mit elastischem Futter für optimale Bewegungsfreiheit | Angeschnittene, verstellbare Kapuze | Elastische Bündchen an Saum und Ärmel | Frontreißverschluss mit Kinnschutz | 2 Seitentaschen mit Reißverschluss, 1 Innentasche mit Klettverschluss | Reißverschluss zur Rückenveredelung | Reißverschlüsse: YKK



JN1843 | JN1843 **Ladies' Padded Hybrid Jacket**

Oberstoff: 57% Polyester / 42% Polyamid / 1% Elasthan, Oberstoff 2 + Futter: 93% Polyamid / 7% Elasthan, Futter 2: 89% Polyester / 11% Elasthan, Wattierung: 100% Polyester
XS, S, M, L, XL, XXL, 3XL, 4XL

James&Nicholson



Wattierte Strickfleece Jacke, Oberstoff 300 g/m² | Pflegeleichter Strickfleece kombiniert mit elastischen Einsätzen | Leicht tailliert | Wärmende DuPont™ Sorona® Wattierung (nachwachsender Rohstoff) in Vorder-, Rückenteil und Kapuze | Wattierung innen gesteppt | Ärmel mit elastischem Futter für optimale Bewegungsfreiheit | Angeschchnittene, verstellbare Kapuze | Elastische Bündchen an Saum und Ärmel | Frontreißverschluss mit Kinnschutz | 2 Seitentaschen mit Reißverschluss, 1 Innentasche mit Klettverschluss | Reißverschluss zur Rückenveredelung | Reißverschlüsse: YKK



JN1318 | JN1318 **Men's Sporty Jacket**

47% Baumwolle / 46% Polyester / 7% Elasthan
S, M, L, XL, XXL, 3XL
 300 g/m²

James&Nicholson



Formbeständige Interlockqualität aus Baumwolle und Polyester mit Elasthan | Durchgehender Reißverschluss, Stehkragen | 2 verdeckte Seitentaschen mit Reißverschluss, 2 Innentaschen | Leib und Armabschluss mit Bund



JN1317 | JN1317 **Ladies' Sporty Jacket**

47% Baumwolle / 46% Polyester / 7% Elasthan
XS, S, M, L, XL, XXL
 300 g/m²

James&Nicholson



Formbeständige Interlockqualität aus Baumwolle und Polyester mit Elasthan | Durchgehender Reißverschluss, Stehkragen | 2 verdeckte Seitentaschen mit Reißverschluss, 2 Innentaschen | Leib und Armabschluss mit Bund



TEE JAYS



TJ9628 | 9628 **Men's Hooded Crossover Jacket**
 Außenschicht, Wattierung, Futter: 100% Polyester, Softshell: 95% Polyester / 5% Elasthan
S, M, L, XL, XXL, 3XL
 Tee Jays

BLACK/BLACK

Kombination aus leichtem 300T Polyester mit Wattierung und Softshell-Gewebe | Zwei große Fronttaschen | Innentasche | Außen-Brusttasche | Hochwertige Reißverschlüsse | Verstellbare Kapuze | Elastische Bündchen | Geeignet zum Besticken



TEE JAYS



TJ9629 | 9629 **Women's Hooded Crossover Jacket**
 Außenschicht, Wattierung, Futter: 100% Polyester, Softshell: 95% Polyester / 5% Elasthan
S, M, L, XL, XXL, 3XL
 Tee Jays

BLACK/BLACK

Kombination aus leichtem 300T Polyester mit Wattierung und Softshell-Gewebe | Zwei große Fronttaschen | Innentasche | Außen-Brusttasche | Hochwertige Reißverschlüsse | Verstellbare Kapuze | Elastische Bündchen | Shaped Fit | Geeignet zum Besticken



LIFE
ELEVATE



EL39331 | 39331 **Men's Banff Hybrid Insulated Jacket**
 Obermaterial: 94% Polyester / 6% Elasthan, Seiten- und Armeinsatz: 100% Nylon
XS, S, M, L, XL, XXL
 38 g/m²
 Elevate Life

BLACK NAVY STORM GREY

Banff Hybrid Isolierjacke | Global Fit | Kontrastfarbener 2-Wege-Spiral-Reißverschluss vorne in der Mitte | Kinnschutz | Kontrastfarbener Absatz am Bund | Reflektierende Details | Easy Grip Reißverschluss-Puller | Gedrucktes Hauptlabel | Medienausgangsöffnung innen mit Kabelführung | Reißverschluss-Garage an Einschubtaschen | Nylon Dull Cire 380T, wasserabweisend und daunendicht



LIFE
ELEVATE



EL39332 | 39332 **Ladies' Banff Hybrid Insulated Jacket**
 Obermaterial: 94% Polyester / 6% Elasthan, Seiten- und Armeinsatz: 100% Nylon
XS, S, M, L, XL
 38 g/m²
 Elevate Life

BLACK NAVY STORM GREY

Banff Hybrid Damen Isolierjacke | Global Fit | Kontrastfarbener 2-Wege-Spiral-Reißverschluss vorne in der Mitte | Kinnschutz | Kontrastfarbener Absatz am Bund | Reflektierende Details | Easy Grip Reißverschluss-Puller | Gedrucktes Hauptlabel | Medienausgangsöffnung innen mit Kabelführung | Reißverschluss-Garage an Einschubtaschen | Nylon Dull Cire 380T, wasserabweisend und daunendicht



SOL'S
the fair spirit



L03821 | 03821 Billy Zip Puller (10pcs)

100% Silikon
One Size

SOL'S

| | | | |
|-------------|---------|--------------|-----------------------|
| AQUA | BLACK | BOTTLE GREEN | CHARCOAL GREY (SOLID) |
| FRENCH NAVY | FUCHSIA | GOLD | KELLY GREEN |
| LIME | ORANGE | RED | ROYAL BLUE 241 |

Verkauf in gleichfarbigen 10er-Sets



SOL'S
the fair spirit



L02914 | 02914 Bingo Zip Puller

Anhänger: 100% Polyurethan, Band: 100% Polyester
One Size

SOL'S

| | | | |
|------|-----------------------|-------------|---------|
| AQUA | CHARCOAL GREY (SOLID) | FRENCH NAVY | FUCHSIA |
| GOLD | KELLY GREEN | LIME | ORANGE |
| RED | ROYAL BLUE 241 | | |

Body: 100% Polyurethan; Band: 100% Polyester | Personalisieren Sie Ihre Jacken und Taschen mit der Farbe Ihrer Wahl | Verkauf in einfarbigen 10er-Sets



SOL'S
the fair spirit

L03003 | 03003 Bastille Zip Pullers

Anhänger: 100% Polyurethan, Band: 100% Polyester
One Size

SOL'S

| |
|-------------|
| FRENCH NAVY |
|-------------|

Body: 100% Polyurethan; Band: 100% Polyester | Personalisieren Sie Ihre Jacken und Taschen mit einem dreifarbigem Detail | Verkauf in 10er-Sets



RT093 | R093X Zip Pull (10 pair pack)

Anhänger: 100% Polyurethan, Band: 100% Polyester
One Size

Result

| | | | |
|----------|------------|----------|-------------|
| BURGUNDY | FOREST | HOT PINK | KELLY GREEN |
| LIME | OCEAN BLUE | ORANGE | PURPLE |
| RED | ROYAL | WHITE | YELLOW |

Schwarze Kordel | Farbige Anhänger | Passend für jeden Reißverschluss-Schlitten von RESULT | Perfekt für farbspezifische Lösungen

NEW



GENUINE recycled by RECYCLIT



RT910 | R910X Recycled Hooded Padded Parka

Außen: 100% Nylon, Futter und Füllung: 100% Polyester
XS, S, M, L, XL, XXL, 3XL
220 g/m²

Result Genuine Recycled

BLACK NAVY ROYAL

Außenmaterial: 100% recyceltes Nylon, Wattierung + Futter: 100% recycelter Polyester | Leicht, wasserabweisend, atmungsaktiv, winddicht | Gepolsterte und gebundene elastische Kapuze | Kragen mit durchgehendem Reißverschluss und Reißverschlusschieber | Modernes Steppdesign | Weiche Wattierung aus Polyester | Elastische Ärmelbündchen | Reißverschlusstaschen | Windschutzleiste innen | Länger geschnitten | Innentasche | Gerader Saum | Aufhänger | Recyceltes Gewebe aus umweltfreundlichen Materialien, hergestellt aus recycelten Plastikflaschen und Industrieabfällen, ist das nachhaltige Gegenstück zu gewöhnlichen Garnen | Hergestellt aus 22 Plastikflaschen (1 Liter) | Recyclebar | Ohne Logo | Veredelungszugang: hinterer Innensaum und linke Brust

NEW



GENUINE recycled by RECYCLIT



RT912 | R912X Recycled Padded Jacket

Außen + Futter: 100% Nylon, Füllung: 100% Polyester
XS, S, M, L, XL, XXL, 3XL
260 g/m²

Result Genuine Recycled

BLACK FROST GREY NAVY

Außenmaterial + Futter: 100% recyceltes Nylon, Wattierung: 100% recycelter Polyester (260 g/m²) | Leicht, wasserabweisend, atmungsaktiv, winddicht | Warme, gepolsterte Jacke mit kontrastierendem horizontalen Einsatz unter den Armen | Kragen mit durchgehendem robustem Reißverschluss, Kinnschutz und Reißverschlusschieber | Schwarze, elastische, eingefasste Manschetten und Saum | Weiche Wattierung aus Polyester | Reißverschlusstaschen | Innentaschen | Aufhänger | Modisches Steppdesign | Recyceltes Gewebe aus umweltfreundlichen Materialien, hergestellt aus recycelten Plastikflaschen und Industrieabfällen, ist das nachhaltige Gegenstück zu gewöhnlichen Garnen | Hergestellt aus 18 Plastikflaschen (1 Liter) | Recyclebar | Ohne Logo



REGATTA PROFESSIONAL

RG4970 | TRA497 Women's Firedown Down Touch Jacket

100% Polyamid
36 (10), 38 (12), 40 (14), 42 (16), 44 (18), 46 (20)
37 g/m² Regatta Professional

BLACK/BLACK NAVY/FRENCH BLUE
SEAL GREY/BLACK

100% Polyamid mit wasserabweisender gewachster Oberfläche | 60 g/m² Wärmeisolierung mit Down-Touch-Technologie | Kann leicht zusammengedrückt werden | 2 untere Taschen mit Reißverschluss



RG496 | TRA496 Firedown Down-Touch Padded Jacket

100% Polyamid
S, M, L, XL, XXL, 3XL
60 g/m² Regatta Professional

BLACK/BLACK NAVY/FRENCH BLUE
SEAL GREY/BLACK

100% Polyamid mit wasserabweisender, gewachster Oberfläche | Dauerhaft wasserabweisendes Finish | Wärmeisolierung mit Down-Touch-Technologie | Warme Polyesterisolierung – 60 g/m² | Innenfutter aus Polyester-Taftgewebe | Reißverschlussabdeckung innen | 2 untere Taschen mit Reißverschluss | Dieses Produkt hat kein externes Logo-Branding | Stretch-Bündchen an Ärmeln und Saum





TJ9660 | 9660 **Men's Richmond Jacket**

Außen: 100% Nylon, Polsterung: 100% Polyester
S, M, L, XL, XXL, 3XL, 4XL

Tee Jays

DEEP NAVY

Tailierte, klassische Passform | Innentasche | Zwei große Fronttaschen | Metall-Reißverschlüsse und -Knöpfe in Messingqualität | Geeignet zum Veredeln | 100% 310T-Nylon mit Wattierung aus 100% Polyester



TJ9661 | 9661 **Women's Richmond Jacket**

Außen: 100% Nylon, Polsterung: 100% Polyester
S, M, L, XL, XXL, 3XL

Tee Jays

DEEP NAVY

Tailierte, klassische Passform | Innentasche | Zwei große Fronttaschen | Metall-Reißverschlüsse und -Knöpfe in Messingqualität | Geeignet zum Veredeln | 100% 310T-Nylon mit Wattierung aus 100% Polyester



TJ9630 | 9630 **Men's Zepelin Jacket**

100% Polyester
S, M, L, XL, XXL, 3XL, 4XL, 5XL

Tee Jays

S, M, L, XL, XXL, 3XL, 4XL, 5XL

BLACK **DEEP NAVY**

S, M, L, XL, XXL, 3XL

DARK OLIVE **SPACE GREY**

Innentasche | Hochwertige Front-Reißverschlüsse | Shaped Fit | Wind- und wasserabweisend Oberfläche | 100% Polyester 300T (Futter: 100% Polyester) | Interner Veredelungszugang | Elastische Bündchen | Zwei große Fronttaschen



TJ9631 | 9631 **Women's Zepelin Jacket**

100% Polyester
S, M, L, XL, XXL, 3XL

Tee Jays

BLACK **DEEP NAVY**

Innentasche | Hochwertige Front-Reißverschlüsse | Shaped Fit | Wind- und wasserabweisend Oberfläche | 100% Polyester 300T (Futter: 100% Polyester) | Interner Veredelungszugang | Elastische Bündchen | Zwei große Fronttaschen



SOL'S
the fair spirit



L02898 | 02898 Men's Wilson Jacket

Außenmaterial und Futter: 100% Polyamid, Wattierung (in Umstellung): 90% Daunen / 10% Federn oder 60% Sorona®-Polyester / 40% Polyester
S, M, L, XL, XXL, 3XL
70 g/m²

SOL'S

BLACK

FRENCH NAVY

Nylon 380T; Oberstoff und Futter: 100% Polyamid; Wattierung (in Umstellung): 90% Daunen / 10% Federn; 70 g/m² oder 60% Sorona® / 40% recyceltes Polyester | Reißverschluss-Öffnung | Zwei Fronttaschen mit Reißverschluss | 2 Innentaschen | Schmalere Stehkragen | Figurbetonter Schnitt | Verstaubar in passendem Beutel mit Stoppfen | Größenlabel ohne Markenaufdruck



SOL'S
the fair spirit



L02899 | 02899 Women's Wilson Jacket

Außenmaterial und Futter: 100% Polyamid, Wattierung (in Umstellung): 90% Daunen / 10% Federn oder 60% Sorona®-Polyester / 40% Polyester
S, M, L, XL, XXL
70 g/m²

SOL'S

BLACK

FRENCH NAVY

Nylon 380T; Oberstoff und Futter: 100% Polyamid; Wattierung (in Umstellung): 90% Daunen / 10% Federn; 70 g/m² oder 60% Sorona® / 40% recyceltes Polyester | Reißverschluss-Öffnung | Zwei Fronttaschen mit Reißverschluss | 2 Innentaschen | Schmalere Stehkragen | Figurbetonter Schnitt | Verstaubar in passendem Beutel mit Stoppfen | Größenlabel ohne Markenaufdruck



Z430M | R-430M-0 Men's Cross Jacket

100% Polyester
S, M, L, XL, XXL, 3XL, 4XL
125 g/m²

Russell

BLACK

FRENCH NAVY



Moderne, körperbetonte Passform | Hoch belastbares DWR-Gewebe mit Aquapel von Nanotex® behandelt | Fluor- und PFC-frei | Nachhaltige Wattierung von Dupont™ Sorona® | Stehkragen mit zwei Druckknöpfen und Windschutzblende gegen Wind und Zugluft | Umgekehrte Reißverschlüsse (Reißverschlussspirale innenliegend) in der Mitte, an Brusttasche, Seitentaschen und Ärmeln | Innentasche mit Reißverschluss | Dekorative Ärmeltasche mit Druckknopf | Diskreter Veredelungszugang im inneren, linken Brustbereich



Z430F | R-430F-0 Ladies' Cross Jacket

100% Polyester
XS, S, M, L, XL, XXL, 3XL
125 g/m²

Russell

BLACK

FRENCH NAVY

Moderne, körperbetonte Passform | Hoch belastbares DWR-Gewebe mit Aquapel von Nanotex® behandelt | Fluor- und PFC-frei | Nachhaltige Wattierung von Dupont™ Sorona® | Stehkragen mit zwei Druckknöpfen und Windschutzblende gegen Wind und Zugluft | Umgekehrte Reißverschlüsse (Reißverschlussspirale innenliegend) in der Mitte, an Brusttasche, Seitentaschen und Ärmeln | Innentasche mit Reißverschluss | Dekorative Ärmeltasche mit Druckknopf | Diskreter Veredelungszugang im inneren, linken Brustbereich





EL39305 | 39305 **Men's Scotia Light Down Jacket**

100% Nylon, Futter: 90% Daunen / 10% Federn
XS, S, M, L, XL, XXL, 3XL

Elevate Life

BLACK NAVY

Leichte Daunenjacke | Daunendichter Stoff | Windschutz innen mit Kinnschutz | Damen Modell ist tailliert für eine schmeichelhafte Passform | Ärmeltasche mit Reißverschluss zur einfachen Werbeanbringung | Brusttasche mit Reißverschluss | Seitentaschen mit Reißverschluss | Elastische Bündchen und Bund | Reißverschluss mit Kontrastband | Easy Grip Reißverschluss Puller (inkl. einem zweiten Set in anthrazit) | Aufhängeschlaufe | Obermaterial 100% Nylon mit wasserabweisender Dull Cire Beschichtung, 20D | Hochwertiges Futter aus 90% Daune und 10% Federn | 115g/m²



EL39306 | 39306 **Ladies' Scotia Light Down Jacket**

100% Nylon, Futter: 90% Daunen / 10% Federn
XS, S, M, L, XL, XXL

Elevate Life

BLACK NAVY

Leichte Damen-Daunenjacke | Daunendichter Stoff | Windschutz innen mit Kinnschutz | Damen Modell ist tailliert für eine schmeichelhafte Passform | Ärmeltasche mit Reißverschluss zur einfachen Werbeanbringung | Brusttasche mit Reißverschluss | Seitentaschen mit Reißverschluss | Elastische Bündchen und Bund | Reißverschluss mit Kontrastband | Easy Grip Reißverschluss Puller (inkl. einem zweiten Set in anthrazit) | Aufhängeschlaufe | Obermaterial 100% Nylon mit wasserabweisender Dull Cire Beschichtung, 20D | Hochwertiges Futter aus 90% Daune und 10% Federn | 115g/m²



JN1082 | JN1082 **Men's Quilted Down Jacket**

Ober-/Futterstoff: 100% Polyester, Wattierung: 90% Daunen / 10% Federn
S, M, L, XL, XXL, 3XL

James&Nicholson

BLACK/BLACK COFFEE/BLACK INK/BLACK
OFF WHITE/BLACK RED/BLACK

Sportliche Daunenjacke mit Stehkragen | Softes, wind- und wasserabweisendes Gewebe | Kontrastfarbene Einfassung an Reißverschluss, Kragen und Ärmeln | Zwei seitliche Taschen und eine Innentasche mit Reißverschluss | Durchgehende Windschutzblende



JN1081 | JN1081 **Ladies' Quilted Down Jacket**

Ober-/Futterstoff: 100% Polyester, Wattierung: 90% Daunen / 10% Federn
S, M, L, XL, XXL

James&Nicholson

BLACK/BLACK COFFEE/BLACK INK/BLACK
OFF WHITE/BLACK RED/BLACK

Sportliche Daunenjacke mit Stehkragen | Softes, wind- und wasserabweisendes Gewebe | Kontrastfarbene Einfassung an Reißverschluss, Kragen und Ärmeln | Zwei seitliche Taschen und eine Innentasche mit Reißverschluss | Durchgehende Windschutzblende | Leicht tailliert



SOL'S
the fair spirit

L913 | 01193

Men's Light Padded Jacket Ride

100% Nylon, Wattierung: 100% Polyester

S, M, L, XL, XXL, 3XL

180 g/m²

SOL'S

BLACK

NAVY

Zwei Taschen mit Reißverschlüssen, die zum Futter passen | Hoher Kragen, eng geschnitten | Abschluss mit farblich abgestimmtem Schrägband an Ärmelenden und Saum | Innenfutter: 100 % Nylon | Füllung: 100% Polyester



L914 | 01170

Women's Light Padded Jacket Ride

100% Nylon, Wattierung: 100% Polyester

S, M, L, XL, XXL

180 g/m²

SOL'S

BLACK

NAVY

Zwei Taschen mit Reißverschlüssen, die zum Futter passen | Hoher Kragen, eng geschnitten | Abschluss mit farblich abgestimmtem Schrägband an Ärmelenden und Saum | Innenfutter: 100 % Nylon | Füllung: 100% Polyester



JAMES & NICHOLSON
by daitex

JN1091 | JN1091

Ladies' Lightweight Jacket

Oberstoff: 100% Polyamid, Futter und Wattierung: 100% Polyester

S, M, L, XL, XXL

James&Nicholson

BLACK/SILVER (SOLID)

BLACK/YELLOW

NAVY/AQUA

RED/CARBON



Leichte Wendejacke mit DuPont™ Sorona® Wattierung | Außen-seite modisch gesteppt, Innenseite glatt für individuelle Tragevarianten | Jacke ist leicht in die Innentasche packbar | Zwei Taschen außen und innen | Elastischer Ärmelabschluss | Veredelungs-Reißverschluss in der Seitennaht | Wattierung: 100% Polyester DuPont™ Sorona® | Leicht tailliert



JN1092 | JN1092

Men's Lightweight Jacket

Oberstoff: 100% Polyamid, Futter und Wattierung: 100% Polyester

S, M, L, XL, XXL, 3XL

James&Nicholson

BLACK/SILVER (SOLID)

BLACK/YELLOW

NAVY/AQUA

RED/CARBON

Leichte Wendejacke mit DuPont™ Sorona® Wattierung | Außen-seite modisch gesteppt, Innenseite glatt für individuelle Tragevarianten | Jacke ist leicht in die Innentasche packbar | Zwei Taschen außen und innen | Elastischer Ärmelabschluss | Veredelungs-Reißverschluss in der Seitennaht innen auf beiden Seiten | Wattierung: 100% Polyester DuPont™ Sorona®





E7631 | 7631 **Men's Padded Jacket**

100% Nylon, Wattierung: 100% Polyester
S, M, L, XL, XXL, 3XL, 4XL, 5XL

Promodoro

| | | | |
|------------------------|------------------|-------------|------|
| BLACK | CHARCOAL (SOLID) | FRENCH NAVY | NAVY |
| NEW LIGHT GREY (SOLID) | | | |

Wattierte Jacke | Wasserdichte Reißverschlüsse | Stehkragen | Kinnschutz | Innentasche | Durchgehender Reißverschluss | 2 Seitentaschen mit Reißverschluss | Tunnelzug am Saum mit Kordelstopper innen | Invisible Zip zum Veredeln | Neutrales Größenetikett



E7632 | 7632 **Women's Padded Jacket**

100% Nylon, Wattierung: 100% Polyester
S, M, L, XL, XXL, 3XL

Promodoro

| | | | |
|------------------------|------------------|-------------|------|
| BLACK | CHARCOAL (SOLID) | FRENCH NAVY | NAVY |
| NEW LIGHT GREY (SOLID) | | | |

Wattierte Jacke | Wasserdichte Reißverschlüsse | Stehkragen | Kinnschutz | Innentasche | Durchgehender Reißverschluss | 2 Seitentaschen mit Reißverschluss | Tunnelzug am Saum mit Kordelstopper innen | Invisible Zip zum Veredeln | Neutrales Größenetikett



BCJM940 | JM940 **Men's Jacket Superhood**

100% Polyester
S, M, L, XL, XXL, 3XL

B&C COLLECTION

| | | |
|-------------------|-------------------------------|-----------------|
| BLACK/COBALT BLUE | DARK GREY (SOLID)/NEON ORANGE | NAVY/NEON GREEN |
| RED/BLACK | ROYAL BLUE/NEON ORANGE | WHITE/WARM GREY |

Außenschicht: 100% Polyester-Taft (300T), regenfest, atmungsaktiv und windabweisend | Innenschicht: 100% wattierter Polyester-Taft mit Daunen-Feeling | Wattierte Blouson-Jacke in Heavyweight-Qualität mit modischem Kontrastfutter | Verstell- und abnehmbare wattierte Kapuze | Verborgene Reißverschlüsse an der linken Brust und am Rückenteil (Schulter bis mittleres Rückenteil) für eine optimale Veredelung | Windschutz durch Stehkragen, durchgängige Windschutzblende an der Innenseite und Bündchen und Saum aus 2x2 Ripp-Strick mit Baumwoll-Feeling | Blouson-Design im Retail-Schnitt für ein modernes Image | Stoff für Veredelungen geeignet | 2 Einschubtaschen mit Reißverschluss, 1 Innentasche für Brieftasche | B&C Collection ist Mitglied der Fair Wear Foundation | Farbe White für den Sublimationsdruck geeignet



BCJW941 | JW941 **Women's Jacket Superhood**

100% Polyester
XS, S, M, L, XL, XXL

B&C COLLECTION

| | | |
|-------------------|-------------------------------|-----------------|
| BLACK/COBALT BLUE | DARK GREY (SOLID)/NEON ORANGE | NAVY/NEON GREEN |
| RED/BLACK | ROYAL BLUE/NEON ORANGE | WHITE/WARM GREY |

Außenschicht: 100% Polyester-Taft (300T), regenfest, atmungsaktiv und windabweisend | Innenschicht: 100% wattierter Polyester-Taft mit Daunen-Feeling | Wattierte Blouson-Jacke in Heavyweight-Qualität mit modischem Kontrastfutter | Verstell- und abnehmbare wattierte Kapuze | Verborgene Reißverschlüsse an der linken Brust und am Rückenteil (Schulter bis mittleres Rückenteil) für eine optimale Veredelung | Windschutz durch Stehkragen, durchgängige Windschutzblende an der Innenseite und Bündchen und Saum aus 2x2 Ripp-Strick mit Baumwoll-Feeling | Blouson-Design im Retail-Schnitt für ein modernes Image | Stoff für Veredelungen geeignet | 2 Einschubtaschen mit Reißverschluss | B&C Collection ist Mitglied der Fair Wear Foundation | Farbe White für den Sublimationsdruck geeignet



STORMTECH®



ST112 | PFJ-4 **Men's Basecamp Thermal Jacket**

Außen: 100% Nylon, Futter + Wattierung: 100% Polyester
S, M, L, XL, XXL, 3XL

Stormtech

- BLACK
- NAVY

STORMTECH D / W / R langlebige, wasserbeständige Außenschicht | 100% Polyester Kunst- Daunen-Füllung | Gesteppter Body | Elastische Ärmelbündchen | Verstellbarer Bund | Eingesetzte Ärmel | Reißverschluss-Taschen mit Reißverschluss-Garage | Kinnschutz | Innenliegende Windschutzleiste über die gesamte Länge | Verstaubar in Tasche | Zugang zur Bestückung



STORMTECH®



ST112F | PFJ-4W **Women's Basecamp Thermal Jacket**

Außen: 100% Nylon, Futter + Wattierung: 100% Polyester
XS, S, M, L, XL, XXL

Stormtech

- BLACK
- NAVY

STORMTECH D / W / R langlebige, wasserbeständige Außenschicht | 100% Polyester Kunst- Daunen-Füllung | Gesteppter Body | Elastische Ärmelbündchen | Verstellbarer Bund | Eingesetzte Ärmel | Reißverschluss-Taschen mit Reißverschluss-Garage | Kinnschutz | Innenliegende Windschutzleiste über die gesamte Länge | Verstaubar in Tasche | Zugang zur Bestückung



JAMES & NICHOLSON
by dach



JN1119 | JN1119 **Ladies' Padded Jacket**

Oberstoff: 100% Polyamid, Futter und Wattierung: 100% Polyester
S, M, L, XL, XXL

James&Nicholson

- BLACK
- GREEN
- NAVY
- RED
- ROYAL

Leichte, wattierte Steppjacke | Wind- und wasserabweisendes Gewebe aus Polyamid | Stehkragen, unterlegter Reißverschluss mit Kinnschutz | Zwei seitliche Taschen mit Reißverschluss | Reißverschluss zur Rückenveredelung | Taillierter Schnitt

JN1120 | JN1120 **Men's Padded Jacket**

Oberstoff: 100% Polyamid, Futter und Wattierung: 100% Polyester
S, M, L, XL, XXL, 3XL

James&Nicholson

- BLACK
- GREEN
- NAVY
- RED
- ROYAL

Leichte, wattierte Steppjacke | Wind- und wasserabweisendes Gewebe aus Polyamid | Stehkragen, unterlegter Reißverschluss mit Kinnschutz | Zwei seitliche Taschen mit Reißverschluss | Reißverschluss zur Rückenveredelung



RG4230 | TRA423 **Honestly Made Recycled Thermal Jacket**

100% Polyester
XS, S, M, L, XL, XXL, 3XL

Regatta Honestly Made

BLACK NAVY

Obermaterial aus 100% recyceltem Polyester mit wasserabweisender, gewachster Oberfläche | Futter aus 100% recyceltem Polyester | Thermoguard-Isolierung aus 100% recyceltem Polyester | Stretch-Bündchen an Ärmeln, Kapuze und Saum | 2 untere Taschen mit Reißverschluss | Kann leicht zusammengedrückt werden



RG529 | TRA529 **Tourer Hybrid Jacket**

100% Polyamid
S, M, L, XL, XXL, 3XL

Regatta Professional

BLACK NAVY
SEAL GREY/BLACK

100% Polyamid mit wasserabweisender gewachster Oberfläche | Wärmeisolierung mit Down-Touch-Technologie | Kann leicht zusammengedrückt werden | Extol-Stretch-Seiten



ST125 | OXH-1 **Men's Nautilus Quilted Hoody**

100% Polyester
S, M, L, XL, XXL, 3XL, 4XL, 5XL

Stormtech

S, M, L, XL, XXL, 3XL, 4XL, 5XL
BLACK NAVY
AZURE BLUE DOLPHIN

Durchgehende innenliegende Windschutzleiste | PFC-freie, wasserabweisende Beschichtung | Geringen Gewichts | Gesteptter Kapuzenpullover mit federfreier Isolierung | Verstellbarer Saum und Kapuze | Elastische Ärmelbündchen



S5420 | ST5420 **Lux Padded Jacket Men**

Oberstoff + Futter: 100% Nylon, Wattierung: 100% Polyester
S, M, L, XL, XXL, 3XL, 4XL, 5XL

Stedman®

BLACK OPAL BLUE MIDNIGHT

Halbmond in hinterer Mitte zur Individualisierung | Verstellbarer Saum | Innentasche vorne rechts | Zugang zum einfachen Besticken der linken Vorderseite | Kapuze mit Kragen für optimale Wärme | 2 Seitentaschen mit Reißverschluss | Verstau-Funktion (Jacke lässt sich in die eigene Innentasche falten) | Hochwertige SBS-Reißverschlüsse | Windschutzleiste | Gewebtes Premium-Größenetikett im Nacken | Abreißbares „tear-away“-Label in der Seitennaht | Fluor- und PFC-frei



S5520 | ST5520 **Lux Padded Jacket Women**

Oberstoff + Futter: 100% Nylon, Wattierung: 100% Polyester
XS, S, M, L, XL, XXL, 3XL

Stedman®

BLACK OPAL BLUE MIDNIGHT

Halbmond in hinterer Mitte zur Individualisierung | Verstellbarer Saum | Innentasche vorne rechts | Zugang zum einfachen Besticken der linken Vorderseite | Gewebtes Premium-Größenetikett im Nacken | Kapuze mit Kragen für optimale Wärme | 2 Seitentaschen mit Reißverschluss | Hochwertige SBS-Reißverschlüsse | Windschutzleiste | Gewebtes Premium-Größenetikett im Nacken | Abreißbares „tear-away“-Label in der Seitennaht | Fluor- und PFC-frei

**BEST
SELLER**



RROLY

RY5090 | RA5090 Men's Norway Jacket

100% Polyester
S, M, L, XL, XXL, 3XL
290 g/m²

Roly

| | | |
|-----------------------|--------------|--------------|
| BERMELLION ORANGE 311 | BLACK 02 | DARK NAVY 45 |
| ELECTRIC BLUE 99 | NAVY BLUE 55 | |

Oberstoff: 100% Polyester, 300 Taffeta; Futter: 100% Polyester, Taffeta 290; Wattierung: 100% Polyester, 150 g/m² | Steppjacke mit anliegender Kapuze mit federleichter und softer Wattierung | Durchgehender, verdeckter Reißverschluss Ton-in-Ton mit Kinnschutz | Zwei Seitentaschen mit Reißverschluss | Elastische und gleichfarbige Stoffeinfassung an Ärmelbündchen, Saum und Kapuze | Innenfutter in Kontrastfarbe | Inklusive Tasche zum Verstauen der Jacke | Wind- und Wasserabweisend



RY5091 | RA5091 Women's Norway Jacket

100% Polyester
S, M, L, XL, XXL
290 g/m²

Roly

| | | |
|----------|------------|--------------|
| BLACK 02 | FUCHSIA 40 | NAVY BLUE 55 |
|----------|------------|--------------|

Oberstoff: 100% Polyester, 300 Taffeta; Futter: 100% Polyester, Taffeta 290; Wattierung: 100% Polyester, 150 g/m² | Steppjacke mit anliegender Kapuze mit federleichter und softer Wattierung | Durchgehender, verdeckter Reißverschluss Ton-in-Ton mit Kinnschutz | Zwei Seitentaschen mit Reißverschluss | Elastische und gleichfarbige Stoffeinfassung an Ärmelbündchen, Saum und Kapuze | Innenfutter in Kontrastfarbe | Inklusive Tasche zum Verstauen der Jacke | Tailliertes Modell | Wind- und Wasserabweisend



RROLY

RY5095 | RA5095 Women's Finland Jacket

100% Polyester
S, M, L, XL, XXL
290 g/m²

Roly

| | | |
|------------------|---------------|--------------|
| ARMY GREEN 15 | BLACK 02 | EBONY 231 |
| ELECTRIC BLUE 99 | GARNET RED 57 | NAVY BLUE 55 |
| RED 60 | | |

Außenseite: 100% Polyester, 300T; Innenseite: 100% Polyester; Watte: 100% Polyester | Steppjacke mit federleichter und softer Wattierung | Durchgehender verdeckter Reißverschluss Ton-in-Ton mit Kinnschutz | Zwei Seitentaschen mit Reißverschluss | Elastische und gleichfarbige Stoffeinfassung an Kragen, Ärmelbündchen und Saum | Innenfutter in Kontrastfarbe | Inklusive Tragetasche zum Verstauen der Jacke | Taillierter Schnitt | Herausreißbares Label | Wasser- und Windabweisend



RY5094 | RA5094 Men's Finland Jacket

100% Polyester
S, M, L, XL, XXL, 3XL
290 g/m²

Roly

| | | |
|---------------|------------------|-------------------|
| ARMY GREEN 15 | BLACK 02 | BLACK MELANGE 243 |
| EBONY 231 | ELECTRIC BLUE 99 | GARNET RED 57 |
| NAVY BLUE 55 | RED 60 | |

Außenseite: 100% Polyester, 300T; Innenseite: 100% Polyester; Watte: 100% Polyester | Steppjacke mit federleichter und softer Wattierung gefüttert | Durchgehender verdeckter Reißverschluss Ton-in-Ton mit Kinnschutz | Zwei Seitentaschen mit Reißverschluss | Elastische und gleichfarbige Stoffeinfassung an Kragen, Ärmelbündchen und Saum | Innenfutter in Kontrastfarbe | Inklusive Tragetasche zum Verstauen der Jacke | Wasser- und Windabweisend





HRM1401 | 1401 **Men's Premium Quilted Jacket**

100% Polyamid
S, M, L, XL, XXL, 3XL, 4XL, 5XL
 100 g/m²

- BLACK
- DARK GREY
- NAVY

Aus sehr leichtem, weichem und robustem Material | Atmungsaktiv und wasserabweisend | Abnehmbare Kapuze | Zwei Seitentaschen und eine Brusttasche rechts, jeweils mit Kontrast-Reißverschluss | Zwei Innentaschen und eine Veredelungstasche innen links | Leicht, elegant und wärmend | Label-frei



HRM1402 | 1402 **Women's Premium Quilted Jacket**

100% Polyamid
XS, S, M, L, XL, XXL, 3XL
 100 g/m²

- BLACK
- DARK GREY
- NAVY

Aus sehr leichtem, weichem und robustem Material | Atmungsaktiv und wasserabweisend | Abnehmbare Kapuze | Zwei Seitentaschen und eine Brusttasche rechts, jeweils mit Kontrast-Reißverschluss | Zwei Innentaschen und eine Veredelungstasche innen links | Leicht, elegant und wärmend | Label-frei



RT233 | R233M **Soft Padded Jacket**

100% Polyester
XS, S, M, L, XL, XXL, 3XL, 4XL

- Result Core
- XS, S, M, L, XL, XXL, 3XL, 4XL
 - BLACK/BLACK
 - NAVY/NAVY
 - XS, S, M, L, XL, XXL, 3XL
 - BLACK/ORANGE
 - FROST GREY/BLACK
 - NAVY/LIME
 - ROYAL/NAVY

Füllung: 160 g/m² Polyester | Wasserabweisend und winddicht | Neutrales Etikett im Kragen für einfache Veredelung bzw. Personalisierung | Weiche, elastische Bündchen und Saum | Innenfutter und Details in Kontrastfarbe | Reflektierende Details im Hüftbereich seitlich | Integrierte Kapuze | Durchgehender Reißverschluss an der Vorderseite | Reißverschlussstaschen | Anhänger | Zum Veredeln geeignet - Ohne Markenlabel | Veredelungszugang mit Reißverschluss innen im Brustbereich links



TJ9646 | 9646 **Lite Hooded Jacket**

100% Polyester
XS, S, M, L, XL, XXL, 3XL

- BLACK
- DEEP GREEN
- DUSTY ORANGE
- NAVY

GRS Ripstop 360T Polyester mit Polyurethan-Beschichtung | Leichte, wattierte Jacke mit geformter Kapuze | Recyceltes Polyester | 25% mehr hochwertige DuPont™ -Isolierung als Artikelnummer 9644 | Mattes, strukturiertes 1x1 Ripstop-Gewebe | SBS-Reißverschluss | Innentasche | Zwei große Fronttaschen | Versteckte elastische Ärmelabschlüsse | Verstellbarer Saum mit Kordelstopper | Wasserabweisend



TJ9647 | 9647 **Women's Lite Hooded Jacket**

Außen+Wattierung: 100% Polyester, Futter: 100% Nylon
S, M, L, XL, XXL, 3XL

- BLACK

Außenmaterial: 100% recycelter Polyester 360T, Futter: 100% recyceltes Nylon 380T, Isolierung: 100% Polyester DuPont™ -Isolierung | Geformte Kapuze | Zwei große Fronttaschen | Innentasche | Verstellbarer Saum mit Kordelstopper | Wasserabweisend | Mattes, strukturiertes 1x1 Ripstop-Gewebe | SBS-Reißverschluss | Versteckte elastische Ärmelabschlüsse



Z440M | R-440M-0 Men's Hooded Nano Jacket

100% Polyester
S, M, L, XL, XXL, 3XL, 4XL
66 g/m²

Russell

BLACK | DARK OLIVE | FRENCH NAVY | IRON GREY

Hoch belastbares DWR-Gewebe mit Aquapel von Nanotex® behandelt | Fluor- und PFC-frei | Nachhaltige Wattierung von Dupont™ Sorona® | Stehkragen mit Kinnschutz und Windschutzblende gegen Wind und Zugluft | Kontrastfarbene Reißverschlüsse, Innenfutter und Details für eine edle Optik | Zwei Seitentaschen und eine Innentasche mit Reißverschluss | Bündchen mit Gummizug an den Ärmeln und am Saum | 3-teilige verstellbare und abnehmbare Kapuze | Diskreter Veredelungszugang im inneren, linken Brustbereich

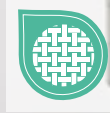
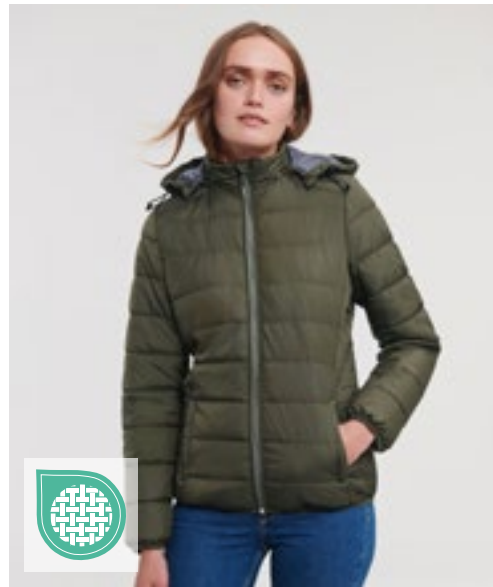

Z440F | R-440F-0 Ladies' Hooded Nano Jacket

100% Polyester
XS, S, M, L, XL, XXL, 3XL
66 g/m²

Russell

BLACK | DARK OLIVE | FRENCH NAVY | IRON GREY

Hoch belastbares DWR-Gewebe mit Aquapel von Nanotex® behandelt | Fluor- und PFC-frei | Nachhaltige Wattierung von Dupont™ Sorona® | Stehkragen mit Kinnschutz und Windschutzblende gegen Wind und Zugluft | Kontrastfarbene Reißverschlüsse, Innenfutter und Details für eine edle Optik | Zwei Seitentaschen und eine Innentasche mit Reißverschluss | Bündchen mit Gummizug an den Ärmeln und am Saum | 3-teilige verstellbare und abnehmbare Kapuze | Diskreter Veredelungszugang im inneren, linken Brustbereich



RT194F | R194F Women's Snow Bird Hooded Jacket

Außen + Futter: 100% Nylon, Füllung: 100% Polyester
XS (8/34), S (10/36), M (12/38), L (14/40), XL (16/42), XXL (18/44)
Result

BLACK/LIME | GREY/ORANGE
NAVY/YELLOW | OCEAN BLUE/LIME
ROYAL/NAVY

Durchgehender Reißverschluss vorne | Zwei Reißverschluss-Taschen seitlich | Innentasche mit Reißverschluss | Taillierte Passform | Weiche, elastische Ärmelbündchen | Integrierte, verstellbare Kapuze | Modisches Steppdesign | Moderner Schnitt | Geräuscharm zu tragen | Super leicht und warm | Leicht zu verpacken und zu verstauen

RT194M | R194M Men's Snow Bird Hooded Jacket

Außen + Futter: 100% Nylon, Füllung: 100% Polyester
S, M, L, XL, XXL, 3XL
Result

BLACK/LIME | GREY/ORANGE
NAVY/YELLOW | OCEAN BLUE/LIME
ROYAL/NAVY

Durchgehender Reißverschluss vorne | Zwei Reißverschluss-Taschen seitlich | Weiche, elastische Ärmelbündchen | Integrierte, verstellbare Kapuze | Modisches Steppdesign | Moderner Schnitt | Extrem weicher Griff mit handgefüllter Polyesterfaser - einzigartig leicht für ein so gepolstertes Kleidungsstück | Geräuscharm zu tragen | Super leicht und warm | Leicht zu verpacken und zu verstauen | Außenjacke und Futter: 100% 20D Nylon, Füllung: 220g 100% Polyester





REGATTA
PROFESSIONAL



RG441 | TRA441 **Tyler Jacket**

100% Polyester
S, M, L, XL, XXL, 3XL
85 g/m²

Regatta Professional

BLACK NAVY

Gesteptes, wasserabweisendes Mikro-Popelin-Gewebe | Thermo-Guard-Kälteschutz-Ausstattung (160 g/m²) | Innenfutter aus Polyester-Taftgewebe | Zwei aufgesetzte Taschen mit seitlichem Handwärmer-Zugang | Rückenbelüftung mit Druckknopf | Veredelungszugang per Reißverschluss an der Seitennaht



REGATTA
PROFESSIONAL



RG442 | TRA442 **Tarah Jacket**

100% Polyester
36 (10), 38 (12), 40 (14), 42 (16), 44 (18), 46 (20)
85 g/m²

Regatta Professional

BLACK NAVY

Gesteptes, wasserabweisendes Mikro-Popelin-Gewebe | Thermo-Guard-Kälteschutz-Ausstattung (160 g/m²) | Innenfutter aus Polyester-Taftgewebe | Zwei aufgesetzte Taschen mit seitlichem Handwärmer-Zugang | Rückenbelüftung mit Druckknopf | Veredelungszugang per Reißverschluss an der Seitennaht



REGATTA
PROFESSIONAL



RG536 | TRA536 **Vintage Puffer Jacket**

100% Polyester
S, M, L, XL, XXL, 3XL

Regatta Professional

SEAL GREY/BLACK SOLAR/BLACK STRONG BLUE/NAVY

Sturm-Manschetten | Schwere Füllung | Recycelte Füllung aus ca. 30 Kunststoffflaschen (500 ml) | Heraustrennbares Etikett



TEE JAYS



TJ9644 | 9644 **Lite Jacket**

100% Polyester
XS, S, M, L, XL, XXL, 3XL, 4XL, 5XL

Tee Jays

XS, S, M, L, XL, XXL, 3XL, 4XL, 5XL

BLACK

XS, S, M, L, XL, XXL, 3XL

DEEP GREEN NAVY

GRS Ripstop 360T Polyester mit Polyurethan-Beschichtung | Leichte, wattierte Jacke | Recycelter Polyester und hochwertige DuPont™-Isolierung | Mattes, strukturiertes 1x1 Ripstop-Gewebe | SBS-Reißverschluss | Innere Taschen | Zwei große Fronttaschen | Versteckte elastische Ärmelabschlüsse | Verstellbarer Saum mit Kordelstopper | Wasserabweisend



JAMES & NICHOLSON
by dainor



JN1152 | JN1152 Men's Hooded Down Jacket

Oberstoff + Futter: 100% Polyester, Wattierung: 90% Daunen / 10% Federn
S, M, L, XL, XXL, 3XL

James&Nicholson

| | | |
|-----------------------|------------------|-------------|
| BLACK/SILVER (SOLID) | BLUE/NAVY | FLAME/BLACK |
| NAVY/SILVER (SOLID) | OLIVE/CAMOUFLAGE | RED/BLACK |
| YELLOW/SILVER (SOLID) | | |

Daunenjacke mit Kapuze in neuem Design, Steppung der Jacke ist geklebt und nicht genäht | Softes, leichtes, wind- und wasserabweisendes Material | Kontrastfarbiges Innenfutter und Reißverschlüsse | Zwei seitliche Taschen mit Reißverschluss | Zwei Innentaschen | Angeschnittene, verstellbare Kapuze | Kordel mit Stopper am Saum zur Weitenregulierung | YKK Reißverschlüsse



JAMES & NICHOLSON
by dainor



JN1151 | JN1151 Ladies' Hooded Down Jacket

Oberstoff + Futter: 100% Polyester, Wattierung: 90% Daunen / 10% Federn
XS, S, M, L, XL, XXL

James&Nicholson

| | | |
|-----------------------|------------------|-------------|
| BLACK/SILVER (SOLID) | BLUE/NAVY | FLAME/BLACK |
| NAVY/SILVER (SOLID) | OLIVE/CAMOUFLAGE | RED/BLACK |
| YELLOW/SILVER (SOLID) | | |

Daunenjacke mit Kapuze in neuem Design, Steppung der Jacke ist geklebt und nicht genäht | Softes, leichtes, wind- und wasserabweisendes Material | Kontrastfarbiges Innenfutter und Reißverschlüsse | Zwei seitliche Taschen mit Reißverschluss | Zwei Innentaschen | Angeschnittene, verstellbare Kapuze | Kordel mit Stopper am Saum zur Weitenregulierung | YKK Reißverschlüsse | Leicht tailliert



JAMES & NICHOLSON
by dainor

JN1059 | JN1059 Ladies' Down Jacket

Oberstoff und Futter: 100% Polyamid, Wattierung: 90% Daunen / 10% Federn
S, M, L, XL, XXL

James&Nicholson

| | |
|--------------------|--------------------------|
| BLACK/GREY | BLUE/SILVER (SOLID) |
| CARBON/ACID YELLOW | MAGENTA/GRAPHITE (SOLID) |
| RED/NAVY | |



Ultraleichte Daunenjacke mit Kapuze in sportlichem Style | Softes, leichtes, wind- und wasserabweisendes Material | Jacke ist leicht verstaubar in separatem Packbeutel | Doppelte Steppnähte | Kontrastfarbiges Innenfutter und Reißverschlüsse | Kontrastfarbige Einfassung an Kapuze, Ärmel und Saum | 2 seitliche Taschen mit Reißverschluss | 2 Innentaschen | Body in V-Steppung | Taillierter Schnitt

JN1060 | JN1060 Men's Down Jacket

Oberstoff und Futter: 100% Polyamid, Wattierung: 90% Daunen / 10% Federn
S, M, L, XL, XXL, 3XL

James&Nicholson

| | |
|--------------------|---------------------|
| BLACK/GREY | BLUE/SILVER (SOLID) |
| CARBON/ACID YELLOW | RED/NAVY |



Ultraleichte Daunenjacke mit Kapuze in sportlichem Style | Softes, leichtes, wind- und wasserabweisendes Material | Jacke ist leicht verstaubar in separatem Packbeutel | Doppelte Steppnähte | Kontrastfarbiges Innenfutter und Reißverschlüsse | Kontrastfarbige Einfassung an Kapuze, Ärmel und Saum | 2 seitliche Taschen mit Reißverschluss | 2 Innentaschen | Gerade Steppung



Result

urban
OUTDOOR WEAR



RT195X | R195X

Cheltenham Jacket

100% Polyester
XS, S, M, L, XL, XXL, 3XL

Result

BLACK NAVY

Windschutzleiste mit Druckknöpfen | Innenfutter: 100% 4oz Polyesterwattierung | Ventilationsöffnungen hinten mit Druckknöpfen | Außenseite: 2x2 Diamant-Steppung aus 100% 210T Polyester-Taft mit AC Beschichtung | Durchgehender Reißverschluss an der Vorderseite | Cord-Kragen | Zwei aufgesetzte Seitentaschen | Futter: 190T Polyester Taffeta



Result

urban
OUTDOOR WEAR



RT196 | R196X

Cheltenham Gold Jacket

100% Polyester
XS, S, M, L, XL, XXL, 3XL

Result

BLACK OLIVE GREEN

Außen: 210T 100% Nylon mit Beschichtung aus Polyacryl | Innen: 120 g/m² 100% Polyester Wattierung | Futter: 220 g/m² 100% Polyester Fleece | Wasserabweisend, winddicht | Cord-Kragen | Windschutzleiste mit Druckknöpfen | Schwerer 2-Wege-Reißverschluss | Aufgesetzte Taschen mit Druckknopf und seitlichen, warmen Taschen | Brusttasche mit Reißverschluss außen | 2x2 Diamantstepp | Gesteptes Innenfutter aus Fleece | Seitliche Ventilationsöffnungen mit Druckknöpfen | Rückseitige Details | Anhänger



ROLY



RY5080 | PK5080

Parka Jacket Nepal

100% Polyester
S, M, L, XL, XXL, 3XL

Roly

BLACK 02 NAVY BLUE 55

Obermaterial: 100% Polyester, Taft, 110 g/m²; Wattierung: 100% Polyester, 160 g/m²; Futter: 100% Polyester, Taft, 65 g/m² | Wattierter Sportparka | Kapuze mit Schirm | 2-Wege-Frontreißverschluss mit passendem Puller und Kinnschutz | Elastische Bündchen | Zwei Seitentaschen mit Reißverschluss | Brusttasche links innen | Veredelungszugang | Tragetasche inklusive



BEST SELLER

miners
mate



MY810 | MY810

my mate - Unisex Hybrid Jacket

Hauptmaterial: 80% Baumwolle / 20% Polyester, Vordere Seite + Kapuze:
100% Polyester
XS, S, M, L, XL, XXL, 3XL
300 g/m²

Miners mate

BLACK OLIVE BURGUNDY GREY SOLID NAVY

Gestepte Hybrid Jacke | Klassische Passform | 3-lagige Sweatware an Ärmel und Rücken, innen weich angeraut mit einer 100% Baumwoll-Oberfläche | YKK Nylon Reißverschluss vorne | Seitentaschen mit YKK Reißverschluss | Abnehmbare Kapuze | 2x1 Ripp an Ärmel- und Bundabschluss | Entfernbare miners mate Etikett | Neutrales Größenetikett im Bund, seitlich versetzt | Einlaufvorbehandelt und Enzymgewaschen



TEE JAYS



TEE JAYS



TJ9610 | 9610 **Men's Hooded Outdoor Crossover Jacket**

100% Polyester
S, M, L, XL, XXL, 3XL

Tee Jays

TJ9611 | 9611 **Women's Hooded Outdoor Crossover Jacket**

100% Polyester
S, M, L, XL, XXL, 3XL

Tee Jays

BLACK/BLACK MELANGE | NAVY/NAVY MELANGE | SPACE GREY/GREY MELANGE

Obermaterial 100 % Ripstop-Polyester (400T) mit 100 % gestricktem Polyester | Wattierung und Futter aus Polyester | Winddicht und wasserabweisend | Shaped Fit | Zwei große Fronttaschen | Innentasche | Elastische Bündchen | Umgekehrte Reißverschlüsse | Kapuze und Saum einstellbar | Geeignet zum Besticken

BLACK/BLACK MELANGE | NAVY/NAVY MELANGE | SPACE GREY/GREY MELANGE

Obermaterial 100 % Ripstop-Polyester (400T) mit 100 % gestricktem Polyester | Wattierung und Futter aus Polyester | Winddicht und wasserabweisend | Shaped Fit | Zwei große Fronttaschen | Innentasche | Elastische Bündchen | Umgekehrte Reißverschlüsse | Kapuze und Saum einstellbar | Geeignet zum Besticken



JAMES & NICHOLSON
by *dist-ox*



JAMES & NICHOLSON
by *dist-ox*



JN1820 | JN1820 **Men's Hybrid Jacket**

100% Polyester
XS, S, M, L, XL, XXL, 3XL, 4XL, 5XL, 6XL
280 g/m²

James&Nicholson

JN1819 | JN1819 **Ladies' Hybrid Jacket**

100% Polyester
XS, S, M, L, XL, XXL, 3XL, 4XL
280 g/m²

James&Nicholson

BLACK/BLACK | BLACK/NEON ORANGE | BLACK/NEON YELLOW | CARBON/CARBON | NAVY/NAVY

Oberstoff + Futterstoff: recyceltes Polyester, Wattierung: Polyester | Softshell-Jacke im attraktiven Materialmix | Pflegeleichtes 2-Lagen Softshell-Material kombiniert mit gesteppten Einsätzen im Vorder- und Rückenteil | Wasser- und schmutzabweisend durch BIONIC-FINISH®ECO | WärmeduPont™Sorona® Wattierung | Stehkragen | Durchgehend unterlegter 2-Wege-Reißverschluss mit Windschutzblende und Kinnschutz | Weitenregulierung am Saum | Seitentaschen und Brusttasche mit Reißverschluss, eine Innentasche mit Klettverschluss | Reflektions-Elemente (keine Schutzfunktion, keine PSA) an Vorder- und Rückenteil | Reißverschluss zur Rückenveredelung | YKK-Reißverschlüsse

BLACK/BLACK | BLACK/NEON ORANGE | BLACK/NEON YELLOW | CARBON/CARBON | NAVY/NAVY

Oberstoff + Futterstoff: recyceltes Polyester, Wattierung: Polyester | Softshell-Jacke im attraktiven Materialmix | Pflegeleichtes 2-Lagen Softshell-Material kombiniert mit gesteppten Einsätzen im Vorder- und Rückenteil | Wasser- und schmutzabweisend durch BIONIC-FINISH®ECO | WärmeduPont™Sorona® Wattierung | Stehkragen | Durchgehend unterlegter 2-Wege-Reißverschluss mit Windschutzblende und Kinnschutz | Weitenregulierung am Saum | Seitentaschen und Brusttasche mit Reißverschluss, eine Innentasche mit Klettverschluss | Reflektions-Elemente (keine Schutzfunktion, keine PSA) an Vorder- und Rückenteil | Reißverschluss zur Rückenveredelung | YKK-Reißverschlüsse | Leicht tailliert



TEE JAYS

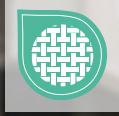

TJ9626 | 9626

Crossover Jacket

Außenschicht, Wattierung, Futter: 100% Polyester, Softshell: 95% Polyester / 5% Elasthan
S, M, L, XL, XXL, 3XL, 4XL

Tee Jays

BLACK/BLACK

SPACE GREY/BLACK

Kombination aus leichtem 300T Polyester mit Wattierung und Softshell-Gewebe | Zwei große Fronttaschen | Innentasche | Hochwertige Reißverschlüsse | Elastische Bündchen | Shaped Fit | Geeignet zum Besticken

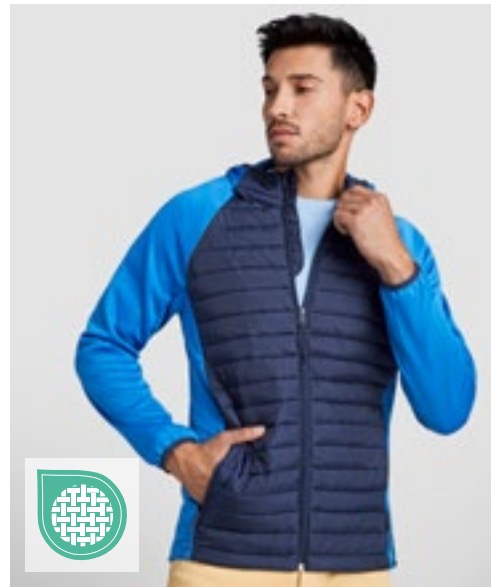

ROLY

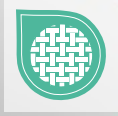

RY1120 | CQ1120

Minsk Jacket

100% Polyester
S, M, L, XL, XXL, 3XL
 290 g/m²

Roly

BLACK 02/BLACK MELANGE 243

NAVY BLUE 55/ROYAL BLUE 05

Front- und Rückenteil: 100% Polyester, Futter: 100% Polyester, Ärmel: 100% Polyester Interlock, 290 g/m² | Feste Kapuze | Raglan-Ärmel | Softshell Gewebe an Ärmeln, Seiten und Kapuze | Gesteppter, federleichter Stoff auf Vorder- und Rückseite | Durchgehender Reißverschluss Ton-in-Ton mit Kinnschutz und Puller | Zwei Fronttaschen mit Zipperrn | Elastische Borte Ton-in-Ton an Kragen, Ärmel- und Abschlussbund | Herausreißbares Label | Windabweisend



JAMES & NICHOLSON
by *distrix*

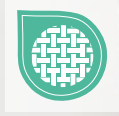

JN772 | JN772

Men's Knitted Hybrid Jacket

100% Polyester, Futter: 100% Polyamid
S, M, L, XL, XXL, 3XL
 280 g/m²

James&Nicholson

GREY MELANGE/ANTHRACITE MELANGE

KIWI MELANGE/ANTHRACITE MELANGE

LIGHT MELANGE/ANTHRACITE MELANGE

ROYAL MELANGE/ANTHRACITE MELANGE

Weiches, wärmendes, pflegeleichtes Material in Melange-Optik | Vorder-, Rückenteil und Kapuze in gestepptem Karodesign | Kontrastfarbene Flatlocknähte am Ärmel | Kapuze mit innenliegender Weitenregulierung | Durchgehend hinterlegter Reißverschluss | Zwei seitliche Taschen mit Reißverschluss und zwei Innentaschen

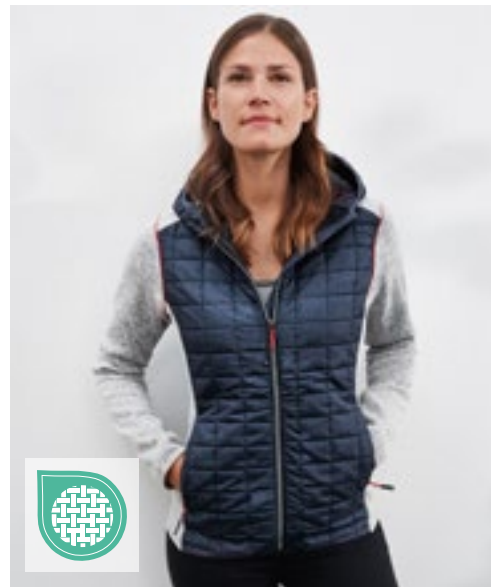

JAMES & NICHOLSON
by *distrix*



JN771 | JN771

Ladies' Knitted Hybrid Jacket

100% Polyester, Futter: 100% Polyamid
S, M, L, XL, XXL
 280 g/m²

James&Nicholson

GREY MELANGE/ANTHRACITE MELANGE

KIWI MELANGE/ANTHRACITE MELANGE

LIGHT MELANGE/ANTHRACITE MELANGE

PINK MELANGE/ANTHRACITE MELANGE

ROYAL MELANGE/ANTHRACITE MELANGE

Weiches, wärmendes, pflegeleichtes Material in Melange-Optik | Vorder-, Rückenteil und Kapuze in gestepptem Karodesign | Kontrastfarbene Flatlocknähte am Ärmel | Kapuze mit innenliegender Weitenregulierung | Durchgehend hinterlegter Reißverschluss | Zwei seitliche Taschen mit Reißverschluss und zwei Innentaschen | Taillierter Schnitt



JAMES & NICHOLSON
by *disty*

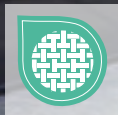

JN1124 | JN1124

Men's Hybrid Sweat Jacket

Oberstoff: 80% Baumwolle / 20% Polyester, Oberstoff 2: 100% Polyamid,
Wattierung: 100% Polyester
S, M, L, XL, XXL, 3XL
280 g/m²

James&Nicholson

BLACK NAVY

Modische Sweat-Jacke in attraktivem Materialmix | Rückenteil und Ärmel aus hochwertiger French-Terry-Qualität | Innenseite nicht angeraut | Leicht wattiertes und gestepptes Vorderteil | Zwei seitliche Taschen mit Reißverschluss und zwei Innentaschen



JAMES & NICHOLSON
by *disty*



JN1123 | JN1123

Ladies' Hybrid Sweat Jacket

Oberstoff: 80% Baumwolle / 20% Polyester, Oberstoff 2: 100% Polyamid,
Wattierung: 100% Polyester
S, M, L, XL, XXL
280 g/m²

James&Nicholson

BLACK NAVY

Modische Sweat-Jacke in attraktivem Materialmix | Rückenteil und Ärmel aus hochwertiger French-Terry-Qualität | Innenseite nicht angeraut | Leicht wattiertes und gestepptes Vorderteil | Zwei seitliche Taschen mit Reißverschluss und zwei Innentaschen | Taillierter Schnitt



JAMES & NICHOLSON
by *disty*



JN1329 | JN1329

Ladies' Hybrid Jacket

Oberstoff: 100% Polyamid, Oberstoff 2: 93% Polyester / 7% Elasthan, Wattierung: 100% Polyester
XS, S, M, L, XL, XXL

James&Nicholson

BLACK/BLACK BLUE/NAVY
NAVY/NAVY RED/BLACK

Pflegeleichter Stretchfleece kombiniert mit gesteppten Einsätzen im Vorder- und Rückenteil und Kapuze | Wärmende sorona®AURA Wattierung | Raglanärmel | Durchgehend unterlegter Reißverschluss mit Kinnschutz | Seitentasche und Brusttasche mit Reißverschluss | 2 Innentaschen | Reißverschlüsse: YKK



JN1330 | JN1330

Men's Hybrid Jacket

Oberstoff: 100% Polyamid, Oberstoff 2: 93% Polyester / 7% Elasthan, Wattierung: 100% Polyester
S, M, L, XL, XXL, 3XL

James&Nicholson

BLACK/BLACK BLUE/NAVY
NAVY/NAVY RED/BLACK

Pflegeleichter Stretchfleece kombiniert mit gesteppten Einsätzen im Vorder- und Rückenteil und Kapuze | Wärmende sorona®AURA Wattierung | Raglanärmel | Durchgehend unterlegter Reißverschluss mit Kinnschutz | Seitentasche und Brusttasche mit Reißverschluss | 2 Innentaschen | Reißverschlüsse: YKK





STORMTECH®



ST120 | AFH-1 **Men's Boulder Thermal Shell Jacket**

100% Nylon
S, M, L, XL, XXL, 3XL

Stormtech

BLACK INDIGO

100% Nylon, 40 g/ m² mit Kontrast: 97% Polyester, 3% Elasthan, 233 g/ m² | Wasserbeständigkeit 600mm, Atmungsfähigkeit 1.000g/m² | Kalt: +10 °C (50°F) bis -10 °C (14°F) | D / W / R Außenschicht | PFC-freie, robuste, wasserabweisende Beschichtung | Federfreie Thermal Shell | Vorgeformte Action-Schultern | Innenliegende Windschutzleiste über die gesamte Länge | Kinnschutz | Handwärmer-Taschen mit Reißverschluss | Verstellbarer Saum mit Kordelzug | Geringen Gewichts



REGATTA PROFESSIONAL



STRETCH

RG0549 | TRA549 **Navigate Hybrid Jacket**

S, M, L, XL, XXL, 3XL

Regatta Professional

BLACK/CLASSIC RED BLACK/NEW ROYAL BLACK/SEAL GREY
NAVY/FRENCH BLUE NAVY/SEAL GREY

Polyamideinsätze am Oberkörper mit leichter Füllung | Kapuze, Ärmel und Seiteneinsätze aus Extol-Stretch für perfekte Passform und Bewegungsfreiheit | Zwei tief angesetzte Reißverschluss-Taschen und eine Brusttasche | Heraus-trennbares Etikett



TEE JAYS®



TJ09110 | 9110 **Hybrid-Stretch Jacket**

100% Polyester
S, M, L, XL, XXL, 3XL

Tee Jays

BLACK/BLACK DEEP GREEN/BLACK NAVY/NAVY

Außenmaterial: 100% Polyester 300T – 90% Polyester/ 10% Elasthan, Futter: 100% Polyester 380T, Isolierung: 100% Polyester DuPont™-Isolierung | Leicht taillierter Schnitt | Elastische Seiteneinsätze und Ärmel | Zwei versteckte Fronttaschen mit Reißverschluss | Innentasche | Elastisches Formband am unteren Saum | Stehkragen | SBS-Reißverschlüsse



TEE JAYS®



TJ9113 | 9113 **Women's Hybrid-Stretch Hooded Jacket**

100% Polyester
S, M, L, XL, XXL, 3XL

Tee Jays

BLACK/BLACK DEEP GREEN/BLACK NAVY/NAVY

Außenmaterial: 100% Polyester 300T – 90% Polyester/ 10% Elasthan, Futter: 100% Polyester 380T, Isolierung: 100% Polyester DuPont™-Isolierung | Leicht taillierter Schnitt | Elastische Seiteneinsätze und Ärmel | Zwei Fronttaschen mit Reißverschluss | Innentasche | Elastisches Formband am unteren Saum | Kapuze | SBS-Reißverschlüsse



JAMES & NICHOLSON
by *dist. jr.*



JN1316 | JN1316 **Men's Softshell Jacket**

94% Polyester / 6% Elasthan
S, M, L, XL, XXL, 3XL
250 g/m²

James&Nicholson

BLACK **NAVY**

2 Lagen Softshellmaterial | Wasser- und schmutzabweisend durch BIONIC-FINISH®ECO | Durchgehend hinterlegter Frontreißverschluss | Stehkragen mit Druckknopf | Leicht gesteppte Einsätze an Schulter und Ärmel | 2 Taschen und 1 Brusttasche mit Reißverschluss, 2 Innentaschen | Alle Reißverschlüsse in wasserdichter Optik



JAMES & NICHOLSON
by *dist. jr.*



JN1315 | JN1315 **Ladies' Softshell Jacket**

94% Polyester / 6% Elasthan
XS, S, M, L, XL, XXL
250 g/m²

James&Nicholson

BLACK **NAVY**

2 Lagen Softshellmaterial | Wasser- und schmutzabweisend durch BIONIC-FINISH®ECO | Durchgehend hinterlegter Frontreißverschluss | Stehkragen mit Druckknopf | Leicht gesteppte Einsätze an Schulter und Ärmel | 2 Taschen und 1 Brusttasche mit Reißverschluss, 2 Innentaschen | Alle Reißverschlüsse in wasserdichter Optik | Leicht tailliert



REGATTA
PROFESSIONAL



RG762 | TRA762 **Ascender 2-Layer Softshell Jacket**

100% Polyester
S, M, L, XL, XXL, 3XL
270 g/m²

Regatta Professional

BLACK/MINERAL GREY **MINERAL GREY/BLACK** **NAVY/CLASSIC RED**

Mechanisch dehnbares Softshellgewebe aus Polyester | Bedruckbares wind- und wasserabweisendes Softshell-Außenmaterial mit warmem Fleecefutter | Zwei tief sitzende Reißverschlussstaschen und Reißverschluss-Abdeckung innen | Aus recycelten Materialien



REGATTA
PROFESSIONAL



RG728 | TRA728 **Eco Ablaze Softshell Jacket**

100% Polyester
XS, S, M, L, XL, XXL, 3XL, 4XL

Regatta Professional

BLACK/BLACK **NAVY/FRENCH BLUE** **NAVY/NAVY**
SEAL GREY/BLACK

Softshell-Stretchmaterial, innen warm angeraut | Reißverschlussabdeckung innen | Hergestellt aus Kunststoff-Flaschen, die verarbeitet und zu Fäden gesponnen wurden. Durchschnittlich werden 40 Flaschen verwendet, um dieses Kleidungsstück herzustellen. | 2 untere Taschen mit Reißverschluss | Bedruckbares Softshell-Gewebe | Obermaterial beinhaltet recyceltes Polyester-Garn



REGATTA PROFESSIONAL



RG642 | TRA642 **Uproar Softshell Jacket**

96% Polyester / 4% Elasthan
XS, S, M, L, XL, XXL, 3XL, 4XL, 5XL, 6XL
270 g/m²

Regatta Professional

XS, S, M, L, XL, XXL, 3XL, 4XL, 5XL, 6XL

BLACK/BLACK NAVY/NAVY

S, M, L, XL, XXL, 3XL, 4XL

CLASSIC RED/SEAL GREY (SOLID) NEW ROYAL OXFORD BLUE/SEAL GREY (SOLID)

ROYAL BLUE/SEAL GREY (SOLID) SEAL GREY (SOLID)/SEAL GREY (SOLID)

2 untere Taschen mit Reißverschluss | Softshell-Stretchmaterial, innen warm angeraut | Dauerhaft wasserabweisendes Finish | Windbeständiges und schnell trocknendes Material | Verstellbarer Gummizug im Saum | Kann als Innenjacke für folgendes Modell verwendet werden: RG447



REGATTA PROFESSIONAL



RG645 | TRA645 **Women's Uproar Softshell Jacket**

96% Polyester / 4% Elasthan
32 (6), 34 (8), 36 (10), 38 (12), 40 (14), 42 (16), 44 (18), 46 (20), 48 (22)
270 g/m²

Regatta Professional

32, 34, 36, 38, 40, 42, 44, 46, 48

BLACK/BLACK NAVY/NAVY

36, 38, 40, 42, 44, 46

CLASSIC RED/SEAL GREY (SOLID) OXFORD BLUE/SEAL GREY (SOLID) SEAL GREY (SOLID)

2 untere Taschen mit Reißverschluss | Dauerhaft wasserabweisendes Finish | Softshell-Stretchmaterial, innen warm angeraut | Leichtgewichtig mit sehr hohem Tragekomfort | Schnell trocknendes Gewebe | Shaped Fit | Windabweisend



REGATTA PROFESSIONAL



RG699 | TRA699 **Northway Premium Softshell Jacket**

94% Polyester / 6% Elasthan
S, M, L, XL, XXL, 3XL
350 g/m²

Regatta Professional

BLACK/IRON IRON/BLACK

Warm gefüttertes Softshell-Gewebe | Dauerhaft wasserabweisendes Finish | Schnell trocknend | Windabweisend | Reißverschlussabdeckung innen | Zwei tief angesetzte Reißverschluss-Taschen und eine Brusttasche mit Reißverschluss



REGATTA PROFESSIONAL



RG674 | TRA674 **Softshell Jacket Arcola**

96% Polyester / 4% Elasthan
S, M, L, XL, XXL, 3XL
300 g/m²

Regatta Professional

BLACK/SEAL GREY (SOLID) FRENCH BLUE/SEAL GREY (SOLID) SEAL GREY (SOLID)/BLACK

Gewebtes, wasserdichtes und atmungsaktives Softshell XPT 3-Lagen-Membran-gewebe | Windabweisendes Membranmaterial | Langlebige, wasserabweisende ATL-Beschichtung | Zwei tief angesetzte Reißverschluss-Taschen und eine Brusttasche | Eine Reißverschluss-Ärmeltasche | Verstellbare Bündchen | Verstellbarer Gummizug im Saum | Reißverschlussabdeckung innen

BEST SELLER



RT231 | R231M Printable Soft Shell Jacket

100% Polyester
S, M, L, XL, XXL, 3XL, 4XL
280 g/m²

Result Core

| | | |
|--------------|-------------------|----------------|
| BLACK/BLACK | BLACK/ORANGE | CHARCOAL/BLACK |
| NAVY/NAVY | NAVY/ROYAL | PURPLE/BLACK |
| RED/BLACK | VIVID GREEN/BLACK | WHITE/BLACK |
| YELLOW/BLACK | | |

Wasserabweisend, atmungsaktiv, winddicht | Außen: Polyester, innen: Polyester Microfleece | Dekorative Ziernähte | Durchgehender Reißverschluss an der Vorderseite | Vordertaschen mit Reißverschluss | Kinnschutz | Elastische Ärmelbündchen | Neutrales Etikett

BEST SELLER



RT231F | R231F Women's Printable Soft Shell Jacket

100% Polyester
XS (8/34), S (10/36), M (12/38), L (14/40), XL (16/42), XXL (18/44)
280 g/m²

Result Core

| | | |
|--------------|-------------------|----------------|
| BLACK/BLACK | BLACK/ORANGE | CHARCOAL/BLACK |
| NAVY/NAVY | NAVY/ROYAL | PURPLE/BLACK |
| RED/BLACK | VIVID GREEN/BLACK | WHITE/BLACK |
| YELLOW/BLACK | | |

Wasserabweisend, atmungsaktiv, winddicht | Außen: Polyester, innen: Polyester Microfleece | Dekorative Ziernähte | Durchgehender Reißverschluss an der Vorderseite | Vordertaschen mit Reißverschluss | Kinnschutz | Elastische Ärmelbündchen | Neutrales Etikett | Taillierte Passform



RT901 | R901M Men's Recycled 2-Layer Printable Softshell Jacket

100% Polyester
S, M, L, XL, XXL, 3XL
280 g/m²

Result Genuine Recycled

| | | |
|----------------|------|-------|
| BLACK | NAVY | ROYAL |
| WORKGUARD GREY | | |



Material: 2-lagiges Softshell-Gewebe mit 280 g/m² aus recyceltem, mechanischem Garn, Obermaterial: 100% recycelter TOPGREEN®-Polyester; Innenschicht: recyceltes 100% Polyester-Mikrofleece | Spritzwasserabweisend | Atmungsaktiv | Windabweisend | Umweltfreundlicher YKK NATULON®-Reißverschluss vorne | Umweltfreundliche TOPGREEN®-Materialien aus recycelten Kunststoffflaschen | Schlanke, modische Passform | Eingefasste, weiche Bündchen | Flacher Saum am Bund | Aufhänger | Recyclbar | Bereit für Branding | Polybeutel ist biologisch abbaubar | Hergestellt aus 19 Plastikflaschen (1 Liter)



RT901F | R901F Women's Recycled 2-Layer Printable Softshell Jacket

100% Polyester
XS, S, M, L, XL, XXL
280 g/m²

Result Genuine Recycled

| | | |
|----------------|------|-------|
| BLACK | NAVY | ROYAL |
| WORKGUARD GREY | | |

Material: 2-lagiges Softshell-Gewebe mit 280 g/m² aus recyceltem, mechanischem Garn, Obermaterial: 100% recycelter TOPGREEN®-Polyester; Innenschicht: recyceltes 100% Polyester-Mikrofleece | Spritzwasserabweisend | Atmungsaktiv | Windabweisend | Umweltfreundlicher YKK NATULON®-Reißverschluss vorne | Umweltfreundliche TOPGREEN®-Materialien aus recycelten Kunststoffflaschen | Schmale Passform an der Taille | Eingefasste, weiche Bündchen | Flacher Saum am Bund | Aufhänger | Recyclbar | Bereit für Branding | Polybeutel ist biologisch abbaubar | Hergestellt aus 19 Plastikflaschen (1 Liter)

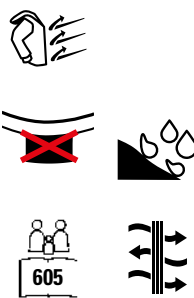



EL38319 | 38319 **Men's Maxson Softshell Jacket**

100% Polyester
XS, S, M, L, XL, XXL
270 g/m²

Elevate Life

BLACK NAVY

Global Fit | Umgekehrter Reißverschluss vorne | Innere Knopfleiste | Einschubtaschen mit Reißverschluss | Ergonomische Ärmel | Eingesetzte Ellbogen | Easy Grip Reißverschluss-Puller | Mechanisches Stretchvlies aus 100 % Polyester verklebt mit Microfleece aus 100 % Polyester mit wasserdichter, atmungsaktiver Membran und wasserabweisender Oberfläche | 270 g/m² | 8000 mm Wasserdicht



EL38320 | 38320 **Ladies' Maxson Softshell Jacket**

100% Polyester
XS, S, M, L, XL
270 g/m²

Elevate Life

BLACK NAVY

Maxson Damen-Softshell-Jacke | Global Fit | Umgekehrter Reißverschluss vorne | Innere Knopfleiste | Einschubtaschen mit Reißverschluss | Ergonomische Ärmel | Eingesetzte Ellbogen | Easy Grip Reißverschluss-Puller | Mechanisches Stretchvlies aus 100 % Polyester verklebt mit Microfleece aus 100 % Polyester mit wasserdichter, atmungsaktiver Membran und wasserabweisender Oberfläche | 270 g/m²



Z420 | R-420M-0 **Essential Softshell Jacket**

94% Polyester / 6% Elasthan
XS, S, M, L, XL, XXL, 3XL
290 g/m²

Russell

BLACK FRENCH NAVY IRON GREY

Recycelter Polyester | Klassische Passform | 2-lagiges Softshell-Material mit wasserabweisender Behandlung (PFC-frei) | Kadettkragen | Regenblende | Seitentaschen | Microfleece-Innenfutter

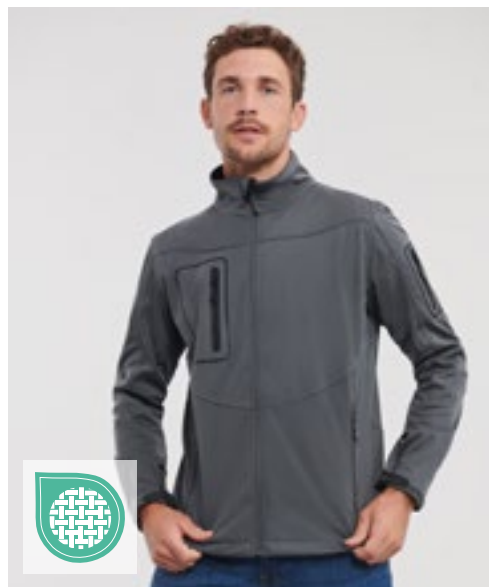

Z520 | R-520M-0 **Men's Sportshell 5000 Jacket**

100% Polyester
XS, S, M, L, XL, XXL
250 g/m²

Russell

AZURE BLUE BLACK CLASSIC RED FRENCH NAVY
TITANIUM (SOLID)

Wasserdichtes Gewebe bis 5.000 mm (verschweißte, feuchtigkeitsableitende Membran) | Atmungsaktiv 5.000 g/m² in 24 Stunden | 100% winddicht | Gewebeerfläche mit ABERLEFFEFFEKT (DWR-Beschichtung) | Ergonomische Form | Stretchmaterial und vorgeformte Ellbogen für maximale Bewegungsfreiheit | Zusätzliche Lüftung über den Achselbereich | Verschweißte, lasergeschnittene Ärmel- und Brusttaschen mit wasserdichten Reißverschlüssen | YKK-Reißverschluss vorne | Innentasche für MP3-Player | Verstellbare Ärmelabschlüsse | Mesh-Futter vorn mit Verdelungszugang

**BEST
SELLER**



SOL'S
the fair spirit

L837 | 01195 **Men's Softshell Zip Jacket Race**

96% Polyester / 4% Elasthan
S, M, L, XL, XXL, 3XL, 4XL
280 g/m² SOL'S

S, M, L, XL, XXL, 3XL, 4XL

| | |
|----------------|--------------|
| BLACK | FRENCH NAVY |
| ARMY | BOTTLE GREEN |
| ROYAL BLUE 241 | PEPPER RED |



2 Reißverschluss-Seitentaschen | 2-lagig



L838 | 01194 **Women's Softshell Zip Jacket Race**

96% Polyester / 4% Elasthan
S, M, L, XL, XXL
280 g/m² SOL'S

| | | |
|-------------|------------|----------------|
| ARMY | BLACK | BOTTLE GREEN |
| FRENCH NAVY | PEPPER RED | ROYAL BLUE 241 |

2 Reißverschluss-Seitentaschen | 2-lagig



**NEW
COLOUR**



SOL'S
the fair spirit

L03090 | 03090 **Men's Softshell Jacket Radian**

94% Polyester / 6% Elasthan
S, M, L, XL, XXL, 3XL, 4XL
270 g/m² SOL'S

| | | |
|--------------|------------|-----------------------|
| ABYSS BLUE | BLACK | CHARCOAL GREY (SOLID) |
| FOREST GREEN | PEPPER RED | ROYAL BLUE 241 |

Softshell: 94% Polyester / 6% Elasthan, drei Lagen, Polar-Fleece-Futter aus 100% Polyester | Durchgehender Reißverschluss | 2 Seitentaschen und 1 Brusttasche mit Reißverschluss | Elastische Ton-in-Ton-Schrägbandeinfassung an Ärmelabschluss und Saum



L03107 | 03107 **Women's Softshell Jacket Radian**

94% Polyester / 6% Elasthan
S, M, L, XL, XXL
270 g/m² SOL'S

| | | |
|--------------|------------|-----------------------|
| ABYSS BLUE | BLACK | CHARCOAL GREY (SOLID) |
| FOREST GREEN | PEPPER RED | ROYAL BLUE 241 |

Softshell: 94% Polyester / 6% Elasthan, drei Lagen, Polar-Fleece-Futter aus 100% Polyester | Durchgehender Reißverschluss | 2 Seitentaschen und 1 Brusttasche mit Reißverschluss | Elastische Ton-in-Ton-Schrägbandeinfassung an Ärmelabschluss und Saum



JACKEN (SOFT SHELL)



Z140 | R-140M-0 **Men's Softshell Jacket**
 92% Polyester / 8% Elasthan
XS, S, M, L, XL, XXL, 3XL, 4XL
 340 g/m² Russell

- XS, S, M, L, XL, XXL, 3XL, 4XL**
- | | | | |
|------------------|--------------|-------------|-------------|
| BLACK | BOTTLE GREEN | CLASSIC RED | FRENCH NAVY |
| TITANIUM (SOLID) | | | |
- XS, S, M, L, XL, XXL**
- | |
|------------|
| AZURE BLUE |
|------------|

Atmungsaktives, 3-lagiges Softshell-Material | Winddicht und wasserabweisend (5.000 mm) | Seitentaschen und Brusttasche mit Innenfutter sowie umgekehrten Reißverschlüssen mit Zugband | Reißverschluss mit Regenblende und Reißverschluss-Schutz am Kragen | Kordelzug im Saum, verlängertes Rückenteil und individuell verstellbare Ärmelabschlüsse | Mit dem Außengewebe verbundenes Microfleece-Futter | Trocknergeeignet bei niedriger Temperatur | Waschbar bis 40 °C



Z140F | R-140F-0 **Ladies' Softshell Jacket**
 92% Polyester / 8% Elasthan
XS, S, M, L, XL, XXL, 3XL, 4XL
 340 g/m² Russell

- XS, S, M, L, XL, XXL, 3XL, 4XL**
- | | | | |
|------------------|--------------|-------------|-------------|
| BLACK | BOTTLE GREEN | CLASSIC RED | FRENCH NAVY |
| TITANIUM (SOLID) | | | |
- XS, S, M, L, XL, XXL**
- | |
|------------|
| AZURE BLUE |
|------------|

Atmungsaktives, 3-lagiges Softshell-Material | Winddicht und wasserabweisend (5.000 mm) | Seitentaschen und Brusttasche mit Innenfutter sowie umgekehrten Reißverschlüssen mit Zugband | Reißverschluss mit Regenblende und Reißverschluss-Schutz am Kragen | Kordelzug im Saum, verlängertes Rückenteil und individuell verstellbare Ärmelabschlüsse | Mit dem Außengewebe verbundenes Microfleece-Futter | Trocknergeeignet bei niedriger Temperatur | Waschbar bis 40 °C | Femininer und taillierter Schnitt



JN1020 | JN1020 **Men's Softshell Jacket**
 90% Polyester / 10% Elasthan
S, M, L, XL, XXL, 3XL
 270 g/m² James&Nicholson

- S, M, L, XL, XXL, 3XL**
- | | | | |
|--------|-------|------|-----------|
| BLACK | GREEN | NAVY | OFF WHITE |
| ORANGE | RED | | |
- S, M, L, XL, XXL**
- | |
|------|
| AZUR |
|------|

Modische Softshelljacke | Wind- und wasserdichtes 3 Lagen Funktionsmaterial mit TPU-Membran (2.000 mm Wassersäule) | Nähte nicht versiegelt | Atmungsaktiv (2.000 g/m²/24h) | Weicher, sportlicher Stretchstoff | 2 Seitentaschen mit Reißverschluss | 2 Innentaschen | Elastische Kordel mit Stopper am Saum



JN1021 | JN1021 **Ladies' Softshell Jacket**
 90% Polyester / 10% Elasthan
S, M, L, XL, XXL
 270 g/m² James&Nicholson

- | | | | |
|-----------|--------|-------|------|
| AZUR | BLACK | GREEN | NAVY |
| OFF WHITE | ORANGE | RED | |

Modische Softshelljacke | Wind- und wasserdichtes 3 Lagen Funktionsmaterial mit TPU-Membran (2.000 mm Wassersäule) | Nähte nicht versiegelt | Atmungsaktiv (2.000 g/m²/24h) | Weicher, sportlicher Stretchstoff | 2 Seitentaschen mit Reißverschluss | 2 Innentaschen | Elastische Kordel mit Stopper am Saum | Leicht tailliert



REGATTA
PROFESSIONAL



RG610 | TRA610 **Ablaze 3-Layer Printable Softshell Jacket**
 100% Polyester
S, M, L, XL, XXL, 3XL
 300 g/m²
 Regatta Professional

BLACK/BLACK **NAVY/NAVY** **SEAL GREY/BLACK**

Gewebtes, wasserdichtes und atmungsaktives Softshell XPT 3-Lagen-Membran-gewebe | Windabweisendes Membranmaterial | Langlebige, wasserabweisende ATL-Beschichtung | 2 untere Taschen mit Reißverschluss | Brusttasche mit Reißverschluss | Ideal für Sieb-, Transfer- und Vinyldruck | Dieses Produkt hat kein externes Logo-Branding | Cut-out-Etikett



REGATTA
PROFESSIONAL



RG613 | TRA613 **Women's Ablaze 3-Layer Printable Softshell Jacket**
 100% Polyester
36 (10), 38 (12), 40 (14), 42 (16), 44 (18), 46 (20)
 300 g/m²
 Regatta Professional

BLACK/BLACK **NAVY/NAVY** **SEAL GREY/BLACK**

Dreilagige Membran aus warmem, gewebtem Softshell-XPT-Gewebe, wasserdicht und atmungsaktiv | Vollständig bedruckbares Außenmaterial | Windabweisendes Membranmaterial | Zwei tief angesetzte Reißverschluss-Taschen und eine Reißverschluss-Brusttasche | Dieses Produkt hat kein externes Logo-Branding | Cut-out-Etikett



RT128F | R128F **Women's Base Layer Soft Shell Jacket**

Außen: 93% Polyester / 7% Elasthan, Innen: 100% Polyester
XS (8/34), S (10/36), M (12/38), L (14/40), XL (16/42), XXL (18/44)
 210 g/m²
 Result

BLACK **NAVY** **RED**
SILVER GREY



Wasserabweisend, atmungsaktiv (1.000 g/m² / 24h) und winddicht | 2-lagiger Verbundstoff (210 g/m²) | Innen: 100% Polyester-Sport-Netz | Außen: 93% Polyester und 7% Elasthan | Weiches, sporttaugliches Material aus 2-Wege-Stretch | Schnell trocknend | Bequeme Passform | Zwei Seitentaschen und eine Brusttasche jeweils mit Reißverschluss | Verdeckte Windbremse an der Innenseite | Anpassbare Ärmelaufschläge mit Klettverschluss | Veredelungszugang: Verdeckter Reißverschluss im Brustbereich auf der linken Seite und am Rücken



RT128M | R128M **Men's Base Layer Soft Shell Jacket**

Außen: 93% Polyester / 7% Elasthan, Innen: 100% Polyester
XS, S, M, L, XL, XXL, 3XL
 210 g/m²
 Result

BLACK **NAVY** **RED**
SILVER GREY

Wasserabweisend, atmungsaktiv (1.000 g/m²/24h) und winddicht | 2-lagiger Verbundstoff (210 g/m²) | Innen: 100% Polyester-Sport-Netz | Außen: 93% Polyester und 7% Elasthan | Verdeckte Windbremse an der Innenseite | Zwei Seitentaschen und eine Brusttasche jeweils mit Reißverschluss | Anpassbare Ärmelaufschläge mit Klettverschluss | Weiches, sporttaugliches Material aus 2-Wege-Stretch | Schnell trocknend | Bequeme Passform | Ideal als leichte Bekleidungsschicht | Veredelungszugang: Verdeckter Reißverschluss im Brustbereich auf der linken Seite und am Rücken

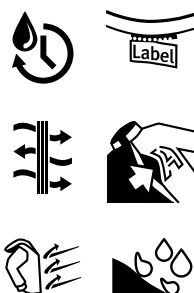



REGATTA
PROFESSIONAL



RG650 | TRA650 **Hydroforce Softshell**

96% Polyester / 4% Elasthan
S, M, L, XL, XXL, 3XL
300 g/m²

Regatta Professional

BLACK/BLACK CLASSIC RED/BLACK NAVY/BLACK

Gewebtes, wasserdichtes und atmungsaktives Softshell XPT 3-Lagen-Membrangewebe | Reißverschlussabdeckung innen | Zwei tief angesetzte Reißverschluss-Taschen und eine Brusttasche | Strukturierte Ripstop-Schulterpartien | Verstellbarer, elastischer Saumschnürzug, Polyester-Netzzinnenfutter | Windabweisendes Membranmaterial | Langlebige, wasserabweisende ATL-Beschichtung | Verstellbare Bündchen mit Kautschuk-Laschen | Sicherheits-Innentasche mit Reißverschluss, Handy-Innentasche | Einfaltbare, gefütterte Rundum-Kapuze mit Verstellmöglichkeit



REGATTA
PROFESSIONAL



RG654 | TRA654 **Reid Softshell Jacket**

96% Polyester / 4% Elasthan
XS, S, M, L, XL, XXL, 3XL, 4XL
270 g/m²

Regatta Professional

BLACK NAVY SEAL GREY (SOLID)

Softshell-Stretchmaterial, innen warm angeraut | Dauerhaft wasserabweisendes Finish | Windabweisend | Schnell trocknend | Leichtgewichtig mit sehr hohem Tragekomfort | 2 untere Taschen mit Reißverschluss | Verstellbarer Gummizug im Saum



Result



RT121 | R121M **Classic Soft Shell Jacket**

Außen: 93% Polyester / 7% Elasthan, Mittelschicht: 100% Polyurethan, Innen: 100% Polyester
S, M, L, XL, XXL, 3XL, 4XL
320 g/m²

Result

S, M, L, XL, XXL, 3XL, 4XL
BLACK BOTTLE NAVY WORKGUARD GREY

S, M, L, XL, XXL, 3XL
GREY RED

S, M, L, XL, XXL
AZURE

Wasserdicht (Verbundmaterial) bis 8.000 mm, winddicht und atmungsaktiv (1.000 g/m² / 24h) | 3-lagiger, wasserdichter Verbundstoff (320 g/m²) mit 8.000 mm Wassersäule | Außenschicht: 93% Polyester und 7% Elasthan | Mittelschicht: Thermoplastische Polyurethan-Membran | Innenschicht: Microfleece für noch mehr Wärme | Durchgehender YKK-Reißverschluss an der Vorderseite mit Windschutzleiste innen | Zwei Seitentaschen mit Reißverschluss, eine Brusttasche mit Reißverschluss, zwei große Innentaschen und eine Handy-Innentasche | Verstellbarer Gummizug im Saum | Dekorative Passe an Vorder- und Rückseite | Modisch geschnitten mit verlängertem Rücken | Weiches, extrem dehnfähiges Material und bequemer, aktiver Schnitt | Veredelungszugang: mittlerer Reißverschluss innen an der Schulter



Result



RT121F | R121F **Women's Classic Soft Shell Jacket**

Außen: 93% Polyester / 7% Elasthan, Mittelschicht: 100% Polyurethan, Innen: 100% Polyester
S (10/36), M (12/38), L (14/40), XL (16/42), XXL (18/44)
320 g/m²

Result

AZURE BLACK BOTTLE GREY
NAVY RED

Wind- und wasserdicht bis 8.000 mm | Atmungsaktiv 1.000 g/m² / 24h | Verbundstoff (320 g/m²) | Weiches, extrem dehnfähiges Material und bequemer, aktiver Schnitt | Windschutzleiste innen | Dekorative Passe an Vorder- und Rückseite | Durchgehender YKK-Reißverschluss vorne | Seitentaschen und Brusttasche mit Reißverschluss | Eine Innentasche | Verstellbarer Gummizug im Saum | Modisch geschnitten mit verlängertem Rücken | Tailliert | Microfleece innen | Veredelungszugang: mittlerer Reißverschluss innen an der Schulter



REGATTA
PROFESSIONAL



RG688 | TRA688 **Men's Softshell Jacket - Octagon II**

96% Polyester / 4% Elasthan
XS, S, M, L, XL, XXL, 3XL, 4XL, 5XL
300 g/m²

Regatta Professional

XS, S, M, L, XL, XXL, 3XL, 4XL, 5XL

BLACK/BLACK NAVY/SEAL GREY (SOLID)

S, M, L, XL, XXL, 3XL, 4XL

CLASSIC RED/BLACK OXFORD BLUE/BLACK SEAL GREY (SOLID)/BLACK

Gewebtes, wasserdichtes und atmungsaktives Softshell XPT 3-Lagen-Membrangewebe | Windabweisend | Langlebige, wasserabweisende ATL-Beschichtung | Reißverschlussabdeckung innen | Zwei tief angesetzte Reißverschluss-Taschen und eine Reißverschluss-Brusttasche | Verstellbarer Gummizug im Saum | Vollständig bedruckbares Gewebe



REGATTA
PROFESSIONAL



RG689 | TRA689 **Women's Softshell Jacket - Octagon II**

96% Polyester / 4% Elasthan
34 (8), 36 (10), 38 (12), 40 (14), 42 (16), 44 (18), 46 (20), 48 (22)
300 g/m²

Regatta Professional

34, 36, 38, 40, 42, 44, 46, 48

BLACK/BLACK NAVY/SEAL GREY (SOLID)

36, 38, 40, 42, 44, 46

CLASSIC RED/BLACK OXFORD BLUE/BLACK SEAL GREY (SOLID)/BLACK

Gewebtes, wasserdichtes und atmungsaktives Softshell XPT 3-Lagen-Membrangewebe | Windabweisend | Langlebige, wasserabweisende ATL-Beschichtung | Reißverschlussabdeckung innen | Zwei tief angesetzte Reißverschluss-Taschen und eine Reißverschluss-Brusttasche | Verstellbarer Gummizug im Saum | Shaped Fit | Vollständig bedruckbares Gewebe



RT209F | R209F **Women's Softshell Jacket**

100% Polyester
XS (8/34), S (10/36), M (12/38), L (14/40), XL (16/42), XXL (18/44)
290 g/m² Result Core

BLACK NAVY RED



Wasserdichtes, 3-lagiges Verbundmaterial | 4-Wege-Superstretch-Softshell-Material | Mittelschicht: TPU 5.000 mm, wasserdichte, 1.000 g atmungsaktive und winddichte Membran | Windschutzleiste innen | Durchgehender Reißverschluss bis zum Kragen | Zwei Reißverschluss-Taschen | Graues Fleece-Innenfutter bei allen Farben | Innen: Microfleece, 100 % Polyester



RT209 | R209M **Softshell Jacket**

100% Polyester
XS, S, M, L, XL, XXL, 3XL
290 g/m² Result Core

BLACK NAVY RED

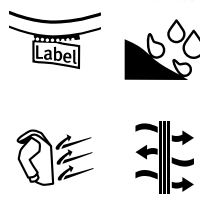

Bequemer, aktiver Schnitt | Durchgehender Reißverschluss bis zum Kragen | Längere Rückseite | Zwei Reißverschluss-Taschen | 4-Wege Super Stretch Softshell Material | Mittelschicht: TPU Membran, 5.000 mm wasserdicht, atmungsaktiv 1.000 g/m² / 24h | Wasserdichtes, 3-lagiges Verbundmaterial | Innenschicht: Microfleece für noch mehr Wärme | Windschutzleiste innen



Z410M | R-410M **Men's Bionic Softshell Jacket**
 94% Polyester / 6% Elasthan
XS, S, M, L, XL, XXL, 3XL, 4XL
 320 g/m² Russell

- BLACK
- CLASSIC RED
- FRENCH NAVY
- IRON GREY
- STONE

Hoch belastbares DWR-Gewebe mit hydrophober Membran | Ausgerüstet mit Bionic-Finish® Eco | Wasserabweisend (5.000 mm) | Atmungsaktiv (5.000 g/m²/24h) | Fluor- und PFC-frei | Moderne klassische Passform | Kontrastierende Reißverschlüsse und Details für eine edle Optik | Hydrosheer-Material im Achselbereich für Luftzirkulation | Verdeckte Reißverschluss-Taschen an der Brust und am Ärmel | Reißverschluss-Schutz am Kragen | Stehkragen mit Windschutzblende gegen Wind und Zugluft | Verstellbare Ärmelabschlüsse mit Ärmelschließe und Klettverschluss-Lasche | Jerseyfutter mit Wabenstruktur und großzügige Media-Tasche aus Mesh an der Innenseite vorne | Nahtlose Schulterbereiche für mehr Tragekomfort und eine maximale Veredelungsfläche

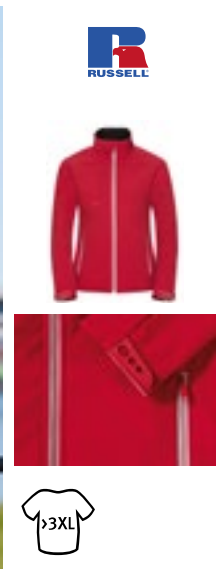
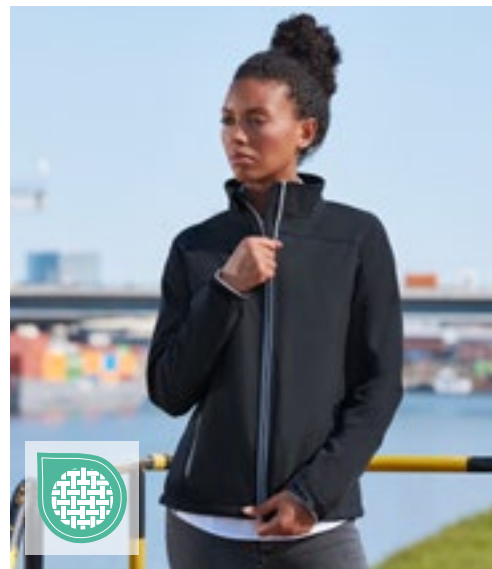

Z410F | R-410F **Ladies' Bionic Softshell Jacket**
 94% Polyester / 6% Elasthan
XS, S, M, L, XL, XXL, 3XL, 4XL
 320 g/m² Russell

- BLACK
- CLASSIC RED
- FRENCH NAVY
- IRON GREY
- STONE

Hoch belastbares DWR-Gewebe mit hydrophober Membran | Ausgerüstet mit Bionic-Finish® Eco | Wasserabweisend (5.000 mm) | Atmungsaktiv (5.000 g/m²/24h) | Fluor- und PFC-frei | Moderne, körperbetonte Passform | Kontrastierende Reißverschlüsse und Details für eine edle Optik | Hydrosheer-Material im Achselbereich für Luftzirkulation | Verdeckte Reißverschluss-Taschen an der Brust und am Ärmel | Reißverschluss-Schutz am Kragen | Stehkragen mit Windschutzblende gegen Wind und Zugluft | Verstellbare Ärmelabschlüsse mit Ärmelschließe und Klettverschluss-Lasche | Jerseyfutter mit Wabenstruktur und großzügige Media-Tasche aus Mesh an der Innenseite vorne | Nahtlose Schulterbereiche für mehr Tragekomfort und eine maximale Veredelungsfläche



Z040M | R-040M-0 **Men's Smart Softshell Jacket**
 100% Polyester
XS, S, M, L, XL, XXL, 3XL
 315 g/m² Russell

- BLACK
- CONVOY GREY (SOLID)
- FRENCH NAVY

Gestricktes Softshell-Material | Schutz gegen Wind und Kälte, hohe Atmungsaktivität | Wasserabweisende Du Pont™ Teflon® DWR-Beschichtung | Verschweißtes Microfleece-Innenfutter | Zwei Reißverschluss-Taschen | Verlängertes Rückenteil, Nackenband | Eingefasste Innennähte am Reißverschluss | Innenseitige Kopfhörerführung

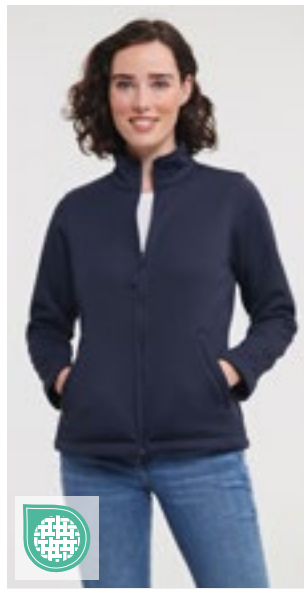

Z040F | R-040F-0 **Ladies' Smart Softshell Jacket**
 100% Polyester
XS, S, M, L, XL, XXL, 3XL
 315 g/m² Russell

- BLACK
- CLASSIC RED
- CONVOY GREY (SOLID)
- FRENCH NAVY

Gestricktes Softshell-Material | Schutz gegen Wind und Kälte, hohe Atmungsaktivität | Wasserabweisende Du Pont™ Teflon® DWR-Beschichtung | Verschweißtes Microfleece-Innenfutter | Zwei Reißverschluss-Taschen | Verlängertes Rückenteil, Nackenband | Eingefasste Innennähte am Reißverschluss | Innenseitige Kopfhörerführung



JHK832 | SOFTJACK **Softshell Jacket**
 Außen: 95% Polyester / 5% Elasthan, Innen: 100% Polyester
S, M, L, XL, XXL
 300 g/m² JHK

- BLACK
- BOTTLE GREEN
- GRAPHITE
- NAVY
- RED
- WHITE

Durchgehender Reißverschluss | 2 untere Taschen mit Reißverschluss | Dreilagiges Funktionsmaterial mit atmungsaktiver Membran | Innenseite mit Microfleece-Futter mit einstellbarem Saum



L863 | 46800 **Women's Softshell Jacket Roxy**

94% Polyester / 6% Elasthan
S, M, L, XL, XXL
340 g/m²

SOL'S

L866 | 46600 **Men's Softshell Jacket Relax**

94% Polyester / 6% Elasthan
S, M, L, XL, XXL, 3XL, 4XL
340 g/m²

SOL'S

| | | | |
|----------------|-----------------------|----------------|--------------|
| ABSINTHE GREEN | ABYSS BLUE | ARMY | BLACK |
| BOTTLE GREEN | CHARCOAL GREY (SOLID) | DARK CHOCOLATE | GREY MELANGE |
| PEPPER RED | ROYAL BLUE 241 | WHITE | |

| | | | |
|----------------|-----------------------|----------------|--------------|
| ABSINTHE GREEN | ABYSS BLUE | ARMY | BLACK |
| BOTTLE GREEN | CHARCOAL GREY (SOLID) | DARK CHOCOLATE | GREY MELANGE |
| PEPPER RED | ROYAL BLUE 241 | WHITE | |

Wasserdichte (8.000 mm), atmungsaktive Membran | 2 Seitentaschen mit Reißverschluss | Eine Reißverschluss-Brusttasche | Schnürzug am Bund | Verstellbare Klett-Bündchen

Wasserdichte (8.000 mm), atmungsaktive Membran | 2 Seitentaschen mit Reißverschluss | Eine Reißverschluss-Brusttasche | Schnürzug am Bund | Verstellbare Bündchen mit Klettverschluss

JACKEN (SOFT SHELL)



JAMES & NICHOLSON
by dainor



JN135 | JN135 Men's Softshell Jacket

95% Polyester / 5% Elasthan
S, M, L, XL, XXL, 3XL, 4XL, 5XL
330 g/m²

James&Nicholson

S, M, L, XL, XXL, 3XL, 4XL, 5XL

BLACK NAVY

S, M, L, XL, XXL, 3XL

AQUA BROWN CARBON OFF WHITE
OLIVE RED

Trendige Jacke aus Softshell | 3 Lagen-Funktionsmaterial mit TPU-Membran | Winddicht, atmungsaktiv und wasserdicht (5.000 mm Wassersäule) | Nähte nicht versiegelt | Innenseite aus Microfleece, Netzfutter im Vorderteil | 2 Seitentaschen mit Reißverschluss | Elastischer Kordelzug mit Stoppnern am Saum | Reißverschluss im Vorderteil zur Veredelung | 1 vertikale Brusttasche mit Reißverschluss



JAMES & NICHOLSON
by dainor

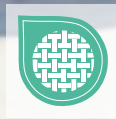

JN137 | JN137 Ladies' Softshell Jacket

95% Polyester / 5% Elasthan
S, M, L, XL, XXL
330 g/m²

James&Nicholson

AQUA BLACK BROWN CARBON
NAVY OFF WHITE OLIVE RED

Trendige Jacke aus Softshell | 3 Lagen-Funktionsmaterial mit TPU-Membran | Winddicht, atmungsaktiv und wasserdicht (5.000 mm Wassersäule) | Nähte nicht versiegelt | Innenseite aus Microfleece, Netzfutter im Vorderteil | 2 Seitentaschen mit Reißverschluss | Elastischer Kordelzug mit Stoppnern am Saum | Reißverschluss im Vorderteil zur Veredelung | Leicht tailliert



promodoro

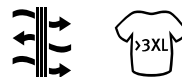

E7820 | 7820 Men's Softshell Jacket C+

Außen: 95% Polyester / 5% Elasthan, Innen: 100% Polyester
S, M, L, XL, XXL, 3XL, 4XL, 5XL
310 g/m²

Promodoro

AQUA BLACK FIRE RED NAVY
STEEL GREY (SOLID)

Stehkragen | Durchgehender Reißverschluss | Verstellbare Armabschlüsse mit Klettverschluss | Tunnelzug am Saum mit Kordelstopper innen | Zwei Seitentaschen mit Reißverschluss | Fixierung für Aussenjacke | Neutrales Grössenetikett | Atmungsaktiv | Wasserdicht 8.000 mm | Softshell Bonded Fleece bi-elastisch | Jacken Konzept 6-in-1 | Kombinierbar mit Aussenjacke E7548



promodoro



E7821 | 7821 Women's Softshell Jacket C+

95% Polyester / 5% Elasthan
S, M, L, XL, XXL, 3XL
310 g/m²

Promodoro

AQUA BLACK FIRE RED NAVY
STEEL GREY (SOLID)

Stehkragen | Reißverschluss mit Regen- und Kinnschutz | Verstellbare Armabschlüsse mit Klettverschluss | Tunnelzug am Saum mit Kordelstopper innen | Zwei Seitentaschen mit Reißverschluss | Fixierung für Aussenjacke | Neutrales Grössenetikett | Atmungsaktiv | Wasserdicht 8.000 mm | Softshell Bonded Fleece bi-elastisch | Jacken Konzept 6-in-1 | Kombinierbar mit Aussenjacke E7549



HENBURY



STRETCH



W835 | H835

Unisex Softshell Jacket

Außen: 96% Polyester / 4% Elasthan, Innen: 100% Polyester, Kontrasteinsätze: 87% Baumwolle / 10% Polyester / 3% Elasthan

XXS, XS, S, M, L, XL, XXL, 3XL, 4XL

320 g/m²

Henbury

BLACK/CHARCOAL

NAVY/CHARCOAL

Moderne, 2-lagige Softshelljacke für Damen und Herren, mit Microfleece auf der Innenseite | Moderne Details wie kontrastierende, melierte Stretchseitenbahnen und mittiger Reißverschluss mit rutschfestem Schieber, verdeckte Reißverschluss-Taschen an den Seiten, Brusttasche, gebogener Saum, Abnäher an der Schulter und tiefe Innentasche für Telefon und Zubehör | Heraustrennbares Henbury-Etikett für einfaches Rebranding | Atmungsaktiver Einsatz an der Seite für zusätzlichen Komfort



Result



RT120 | R120X

Activity Softshell Jacket

Außen: 93% Polyester / 7% Elasthan, Mittelschicht: 100% Polyurethan, Innen: 100% Polyester

S, M, L, XL, XXL, 3XL

320 g/m²

Result

S, M, L, XL, XXL, 3XL

NAVY/BLACK

YELLOW/BLACK

S, M, L, XL, XXL

RED/BLACK

VIVID GREEN/BLACK

Wasserdicht (Verbundmaterial) bis 8.000 mm, winddicht und atmungsaktiv (1.000 g/m² / 24h) | 3-lagiger, 8.000 mm wasserdichter Softshell-Verbundstoff (320 g/m²) | Außenschicht: 93% Polyester und 7% Elasthan | Mittelschicht: Thermoplastische Polyurethan-Membran | Innenschicht: Microfleece für noch mehr Wärme | Durchgehender YKK-Reißverschluss an der Vorderseite | Zwei geräumige Fronttaschen mit Reißverschluss, eine Innentasche und eine Handy-Innentasche | Stretch-Bündchen mit Daumenloch | Verstellbarer Gummizug im Saum | Modisch geschnitten mit verlängertem Rücken | Weiches, extrem dehnfähiges Material | Windschutzleiste innen | Dekorative Passe an Vorder- und Rückseite | Unterarmlüftung mit Reißverschluss und Netzeinsatz | Veredelungszugang: Verdeckte Reißverschlüsse oben an innerer Rückseite und im linken Brustbereich



ROLY

RY6432 | SS6432

Men's Antartida Softshell Jacket

Außen: 92% Polyester / 8% Elasthan, Innen: 100% Polyester

S, M, L, XL, XXL, 3XL

300 g/m²

Roly

BLACK 02

BOTTLE GREEN 56

NAVY BLUE 55

PEARL WHITE 011

RED 60

ROYAL BLUE 05



Außen: 92% Polyester / 8% Elasthan, Innen: 100% Polyester extra warmes Mikrofleece, 300 g/m² | Softshell Jacke, 2-lagig | Durchgehender, kontrastfarbiger Reißverschluss mit Kinnschutz und Puller | Innenfutter aus warmen Mikrofleece | Quernaht über der Brust | Drei äußere Taschen mit Reißverschluss in Kontrastfarbe | Klettverschluss an den Ärmelbündchen | Elastischer Kordelzug mit Stopper im Saum | Wassersäule 1000 mm | Wind- und Wasserabweisend

RY6433 | SS6433

Women's Antartida Softshell Jacket

92% Polyester / 8% Elasthan

S, M, L, XL, XXL, 3XL

300 g/m²

Roly

BLACK 02

NAVY BLUE 55

PEARL WHITE 011

RED 60

ROYAL BLUE 05



STRETCH



Außen: 92% Polyester / 8% Elasthan, Innen: 100% Polyester, extra warmes Mikrofleece, 300 g/m² | Softshell Jacke, 2-lagig | Durchgehender, kontrastfarbiger Reißverschluss mit Kinnschutz und Puller | Innenfutter aus warmen Mikrofleece | Drei äußere Taschen mit Reißverschluss in Kontrastfarbe | Klettverschluss an den Ärmelbündchen | Elastischer Kordelzug mit Stopper im Saum | Raglan-Ärmel | Figurbetonter Schnitt | Wassersäule 1000 mm | Wind- und Wasserabweisend



REGATTA
PROFESSIONAL



RG628 | TRA628 **Ablaze Printable Softshell Jacket**

100% Polyester
XS, S, M, L, XL, XXL, 3XL, 4XL, 5XL
265 g/m²

Regatta Professional

XS, S, M, L, XL, XXL, 3XL, 4XL, 5XL

BLACK/BLACK NAVY/NAVY

S, M, L, XL, XXL, 3XL

| | | |
|---------------------|-------------------------|----------------------|
| BLACK/CLASSIC RED | CLASSIC RED/BLACK | DARK SPRUCE/BLACK |
| EXTREME GREEN/BLACK | FRENCH BLUE/NAVY | HOT PINK/BLACK |
| MAGMA ORANGE/BLACK | NAVY/FRENCH BLUE | NEW ROYAL/BLACK |
| ROCK GREY/BLACK | SEAL GREY (SOLID)/BLACK | VIBRANT PURPLE/BLACK |
| WHITE/LIGHT STEEL | | |

Softshell-Gewebe mit angerauter Innenseite | 2-lagiges Softshell-Gewebe | Bedruckbares Softshell-Gewebe | Windabweisendes Membranmaterial | Ideal für Sieb-, Transfer- und Vinyldruck | Dauerhaft wasserabweisendes Finish | Reißverschlussabdeckung innen | 2 untere Taschen | Verstellbarer Gummizug im Saum | Dieses Produkt hat kein externes Logo-Branding | Cut-out-Etikett



REGATTA
PROFESSIONAL



RG629 | TRA629 **Women's Ablaze Printable Softshell Jacket**

100% Polyester
32 (6), 34 (8), 36 (10), 38 (12), 40 (14), 42 (16), 44 (18), 46 (20)
265 g/m²

Regatta Professional

32, 34, 36, 38, 40, 42, 44, 46, 48

BLACK/BLACK NAVY/NAVY

36, 38, 40, 42, 44, 46

| | | |
|---------------------|-------------------------|----------------------|
| BLACK/CLASSIC RED | CLASSIC RED/BLACK | DARK SPRUCE/BLACK |
| EXTREME GREEN/BLACK | FRENCH BLUE/NAVY | HOT PINK/BLACK |
| MAGMA ORANGE/BLACK | NAVY/FRENCH BLUE | NEW ROYAL/BLACK |
| ROCK GREY/BLACK | SEAL GREY (SOLID)/BLACK | VIBRANT PURPLE/BLACK |
| WHITE/LIGHT STEEL | | |

Softshell-Gewebe mit angerauter Innenseite | 2-lagiges Softshell-Gewebe | Bedruckbares Softshell-Gewebe | Windabweisendes Membranmaterial | Ideal für Sieb-, Transfer- und Vinyldruck | Dauerhaft wasserabweisendes Finish | Reißverschlussabdeckung innen | 2 untere Taschen | Verstellbarer Gummizug im Saum | Dieses Produkt hat kein externes Logo-Branding | Cut-out-Etikett



REGATTA
PROFESSIONAL



RG6000 | TRA600 **Honestly Made Recycled Softshell Jacket**

100% Polyester
S, M, L, XL, XXL, 3XL

Regatta Honestly Made

BLACK NAVY NEW ROYAL SEAL GREY

100 % recyceltes, gewebtes Softshell-Gewebe mit warmer Rückseite, bedruckbar | Wasserabweisend | Windabweisend | Superweicher Griff | Schnell trocknend | 1 Brusttasche mit Reißverschluss | 2 untere Taschen mit Reißverschluss

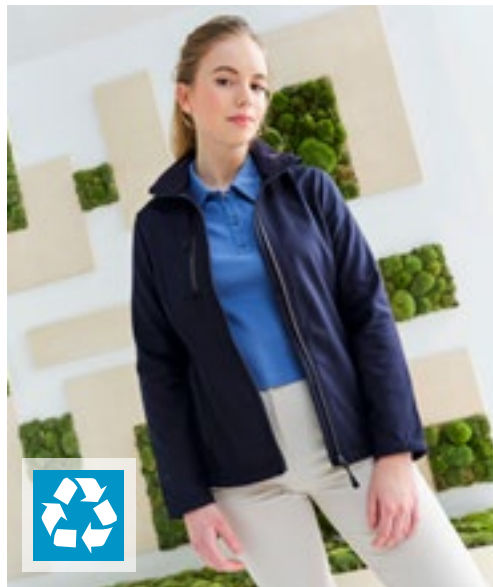

REGATTA
PROFESSIONAL



RG616 | TRA616 **Honestly Made Recycled Womens Softshell Jacket**

100% Polyester
36 (10), 38 (12), 40 (14), 42 (16), 44 (18), 46 (20)
270 g/m²

Regatta Honestly Made

BLACK NAVY NEW ROYAL SEAL GREY

100 % recyceltes, gewebtes Softshell-Gewebe mit warmer Rückseite, bedruckbar | Wasser- und windabweisend | Superweicher Griff und schnelles Trocknen | Eine Brusttasche mit Reißverschluss und zwei untere Taschen mit Reißverschluss | Hergestellt aus mindestens 15 Kunststoffflaschen



JAMES & NICHOLSON
by d&v

JN1130 | JN1130 Men's Promo Softshell Jacket

100% Polyester
S, M, L, XL, XXL, 3XL
280 g/m²

James&Nicholson

| | | |
|------------------|------------|---------------|
| BLACK/BLACK | GREEN/NAVY | IRON GREY/RED |
| NAUTIC BLUE/NAVY | NAVY/NAVY | RED/BLACK |
| WHITE/WHITE | | |

Angenehmes, weiches 2-lagiges Softshell-Material | Wasserabweisend, winddicht, atmungsaktiv | Innenseite aus weichem Microfleece | Durchgehend hinterlegter Front-Reißverschluss mit Kinnschutz | Zwei seitliche Taschen mit Reißverschluss, zwei Innentaschen | Elastische Einfassung am Ärmel



JAMES & NICHOLSON
by d&v

JN1129 | JN1129 Ladies' Promo Softshell Jacket

100% Polyester
S, M, L, XL, XXL
280 g/m²

James&Nicholson

| | | |
|------------------|------------|---------------|
| BLACK/BLACK | GREEN/NAVY | IRON GREY/RED |
| NAUTIC BLUE/NAVY | NAVY/NAVY | RED/BLACK |
| WHITE/WHITE | | |

Angenehmes, weiches 2-lagiges Softshell-Material | Wasserabweisend, winddicht, atmungsaktiv | Innenseite aus weichem Microfleece | Durchgehend hinterlegter Front-Reißverschluss mit Kinnschutz | Zwei seitliche Taschen mit Reißverschluss, zwei Innentaschen | Elastische Einfassung am Ärmel | Taillierte Form



ROLY

RY6436 | SS6436 Men's Nebraska Softshell Jacket

Außen: 92% Polyester / 8% Elasthan, Innen: 100% Polyester
S, M, L, XL, XXL, 3XL, 4XL
300 g/m²

Roly

| | |
|----------------|-----------------|
| BLACK 02 | NAVY BLUE 55 |
| AQUAMARINE 236 | BOTTLE GREEN 56 |
| RED 60 | ROYAL BLUE 05 |
| | LIME PUNCH 235 |

Außen: 92% Polyester / 8% Elasthan, Innen: 100% Polyester extra warmes Mikrofleece, 300 g/m² | Softshell Jacke, 2-lagig | Durchgehender Reißverschluss Ton-in-Ton mit Kinnschutz und Puller | Innenfutter aus warmen Microfleece | Drei äußere Taschen mit Reißverschluss Ton-in-Ton | Ärmelbündchen mit verstellbarem Klettverschluss | Elastischer Kordelzug mit Stopper im Saum | Wind- und Wasserabweisend

RY6437 | SS6437 Women's Nebraska Softshell Jacket

Außen: 92% Polyester / 8% Elasthan, Innen: 100% Polyester extra warmes Mikrofleece, 300 g/m² | Softshell Jacke, 2-lagig | Durchgehender Reißverschluss Ton-in-Ton mit Kinnschutz und Puller | Innenfutter aus warmen Microfleece | Drei äußere Taschen mit Reißverschluss Ton-in-Ton | Ärmelbündchen mit verstellbarem Klettverschluss | Elastischer Kordelzug mit Stopper im Saum | Taillierter Schnitt | Wind- und Wasserabweisend

Roly

| | | |
|----------------|--------------|-----------------|
| AQUAMARINE 236 | BLACK 02 | BOTTLE GREEN 56 |
| LIME PUNCH 235 | NAVY BLUE 55 | RED 60 |
| ROYAL BLUE 05 | | |

STRETCH





JN1088 | JN1088 **Men's Softshell Jacket**

96% Polyester / 4% Elasthan
S, M, L, XL, XXL, 3XL
 360 g/m²

James&Nicholson

DARK MELANGE **LIGHT MELANGE**

Klassische Softshell-Jacke in Melange-Optik | 3-lagiges Funktionsmaterial mit TPU-Membran | Winddicht, atmungsaktiv und wasserabweisend (5.000 mm Wassersäule) | Nähte nicht versiegelt | Innenseite aus Microfleece in Waffelstruktur | Zwei Seitentaschen mit Reißverschluss



SW800 | SW800 **Unisex Soft-Shell Jacket**

Außen: 95% Polyester / 5% Elasthan; Innen: 100% Polyester
S, M, L, XL, XXL
 300 g/m²

Starworld

BLACK **DEEP NAVY** **GREY**

2-Wege-Stretch-Material | Windabweisend | Wasserabweisend | Antipilling | Taschen vorne und an den Seiten mit 2-Wege-Reißverschlüssen | Normale Passform | Eingesetzte Ärmel | Stehkragen | Länger geschnittener hinterer Saum | Versiegelter Saum | Vollständiger Veredelungszugang | ISO 9001



SW900 | SW900 **Men's Soft-Shell Jacket**

95% Polyester / 5% Elasthan
S, M, L, XL, XXL
 340 g/m²

Starworld

BLACK **DEEP NAVY**

4-lagiges Stretch-Material | Wasserdicht bis 8.000 mm | Atmungsaktiv bis 3.000 g/m² / 24h | Windabweisend | Antipilling | Durchgehender Reißverschluss vorne mit Windschutzleiste innen | Brust- und Seitentaschen mit 2-Wege-Reißverschlüssen | Normale Passform | Raglan-Ärmel | Stehkragen | Verlängerter Rücken | Elastische Kordel am Saum | Verstellbare Bündchen | Veredelungszugang durch inneren Reißverschluss | ISO 9001



SW950 | SW950 **Ladies' Soft-Shell Jacket**

95% Polyester / 5% Elasthan
S, M, L, XL
 340 g/m²

Starworld

BLACK **DEEP NAVY**

4-lagiges Stretch-Material | Wasserdicht bis 8.000 mm | Atmungsaktiv bis 3.000 g/m² / 24h | Windabweisend | Antipilling | Durchgehender Reißverschluss vorne mit Windschutzleiste innen | Brust- und Seitentaschen mit 2-Wege-Reißverschlüssen | Normale Passform | Raglan-Ärmel | Stehkragen | Verlängerter Rücken | Elastische Kordel am Saum | Verstellbare Bündchen | Veredelungszugang durch inneren Reißverschluss | ISO 9001

**BEST
SELLER**



B&C
COLLECTION



BCJUI62 | JU162 **Men's Jacket Softshell ID.701**

96% Polyester / 4% Elasthan
S, M, L, XL, XXL, 3XL
300 g/m²

B&C COLLECTION

| | | |
|------------------|---------------|-------------------------------|
| ATOLL/GHOST GREY | BLACK/BLACK | DARK GREY (SOLID)/NEON ORANGE |
| NAVY/NEON GREEN | RED/WARM GREY | WHITE/WHITE |

Außenschicht: 2-lagiges Softshell aus 96% Polyester und 4% Elasthan | Innenschicht: Antipilling-Microfleece aus 100% Polyester in Kontrastfarbe | 2-lagige Softshelljacke mit bequemer, ergonomischer Passform | Wasserabweisender und atmungsaktiver 2-Wege-Stretch | Längerer Saum und hoher Kragen für optimalen Wärmeschutz | Zahlreiche Einsatzmöglichkeiten dank moderner Optik | Stoff für alle Drucktechnologien und zum Besticken geeignet | Zwei Einschubtaschen mit Reißverschluss und „Reißverschluss-Garage“, zwei Innentaschen | B&C Collection ist Mitglied der Fair Wear Foundation | Farbe White für den Sublimationsdruck geeignet



B&C
COLLECTION



BCJWI63 | JW163 **Women's Jacket Softshell ID.701**

96% Polyester / 4% Elasthan
XS, S, M, L, XL, XXL
300 g/m²

B&C COLLECTION

| | | |
|------------------|---------------|-------------------------------|
| ATOLL/GHOST GREY | BLACK/BLACK | DARK GREY (SOLID)/NEON ORANGE |
| NAVY/NEON GREEN | RED/WARM GREY | WHITE/WHITE |

Außenschicht: 2-lagiges Softshell aus 96% Polyester und 4% Elasthan | Innenschicht: Antipilling-Microfleece aus 100% Polyester in Kontrastfarbe | 2-lagige Softshelljacke mit bequemer, ergonomischer Passform | Wasserabweisender, atmungsaktiver 2-Wege-Stretch | Längerer Saum und hoher Kragen für optimalen Wärmeschutz | Zahlreiche Einsatzmöglichkeiten dank moderner Optik | Stoff für alle Drucktechnologien und zum Besticken geeignet | Zwei Einschubtaschen mit Reißverschluss und „Reißverschluss-Garage“, zwei Innentaschen | B&C Collection ist Mitglied der Fair Wear Foundation | Farbe White für den Sublimationsdruck geeignet



B&C
COLLECTION



BCJM951 | JM951 **Men's X-Lite Softshell**

Außen: 94% Polyester / 6% Elasthan, Innen: 100% Polyester
S, M, L, XL, XXL, 3XL

B&C COLLECTION

| | | | |
|-------|----------|------|-------|
| BLACK | DEEP RED | NAVY | WHITE |
|-------|----------|------|-------|

Maximaler Schutz bei minimalem Gewicht und Gepäckvolumen | Leicht und schick | Hochfunktionell | Vielseitig und bequem | Zwei Fronttaschen mit Reißverschluss und eine Brusttasche rechts mit 2-Wege-Reißverschluss, Reißverschluss-Garage und Schieber aus Kunststoff | Zwei Innentaschen | Für Media Player geeignet | Rechte Brusttasche mit Ausgang für Kopfhörer | Schlaufen für Kopfhörerkabel am Kragen | Verstellbarer Ärmelbund mit Gummischlaufe und Velcro-Klettverschlüssen | Verstellbarer Bund unten mit elastischem Kordelzug und Stoppert | Durchgehende Windschutzleiste innen aus Softshell-Material | Kinnschutz | Mit Verstärkung an kritischen Nähten | Wasserdicht (5.000 mm Wassersäule) | B&C Collection ist Mitglied der Fair Wear Foundation | Farbe White für den Sublimationsdruck geeignet



B&C
COLLECTION



BCJW938 | JW938 **Women's X-Lite Softshell**

Außen: 94% Polyester / 6% Elasthan, Innen: 100% Polyester
XS, S, M, L, XL, XXL

B&C COLLECTION

| | | | |
|-------|----------|------|-------|
| BLACK | DEEP RED | NAVY | WHITE |
|-------|----------|------|-------|

Maximaler Schutz bei minimalem Gewicht und Gepäckvolumen | Leicht und schick | Hochfunktionell | Vielseitig und bequem | 2 Fronttaschen mit Reißverschluss und 1 Brusttasche rechts mit 2-Wege-Reißverschluss, Reißverschlussgarage und Schieber | Zwei Innentaschen | Für Media Player geeignet | Rechte Brusttasche mit Ausgang für Kopfhörer | Schlaufen für Kopfhörerkabel am Kragen | Verstellbarer Ärmelbund mit Gummischlaufe und Velcro-Klettverschlüssen | Verstellbarer Bund unten mit elastischem Kordelzug und Stoppert | Durchgehende Windschutzleiste innen aus Softshell-Material | Kinnschutz | Mit Verstärkung an kritischen Nähten | Wasserdicht (5.000 mm Wassersäule) | B&C Collection ist Mitglied der Fair Wear Foundation | Farbe White für den Sublimationsdruck geeignet



JAMES & NICHOLSON
by *deijer*



JN1148 | JN1148 **Men's Softshell Jacket**

100% Polyester
S, M, L, XL, XXL, 3XL
280 g/m²

James&Nicholson

| | | |
|--------------------|---------------------|------------------|
| DARK MELANGE/BLACK | DARK MELANGE/GREEN | DARK MELANGE/RED |
| DARK MELANGE/ROYAL | DARK MELANGE/YELLOW | |

Softshelljacke in Melange-Optik | Angenehmes, weiches, 2-lagiges Softshellmaterial | Fleece-Innenseite in Kontrastfarbe | Durchgehend hinterlegter Front-Reißverschluss mit Kinnschutz | Stehkragen | Zwei seitliche Taschen und eine Brusttasche mit Reißverschluss | Leicht tailliert



JAMES & NICHOLSON
by *deijer*



JN1147 | JN1147 **Ladies' Softshell Jacket**

100% Polyester
XS, S, M, L, XL, XXL
280 g/m²

James&Nicholson

| | | |
|--------------------|---------------------|------------------|
| DARK MELANGE/BLACK | DARK MELANGE/GREEN | DARK MELANGE/RED |
| DARK MELANGE/ROYAL | DARK MELANGE/YELLOW | |

Softshelljacke in Melange-Optik | Angenehmes, weiches, 2-lagiges Softshellmaterial | Fleece-Innenseite in Kontrastfarbe | Durchgehend hinterlegter Front-Reißverschluss mit Kinnschutz | Stehkragen | Zwei seitliche Taschen und eine Brusttasche mit Reißverschluss | Leicht tailliert



SOL'S
the fair spirit

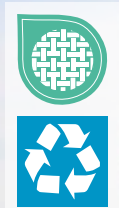

L03827 | 03827 **Men's Falcon Zipped Softshell Jacket**

94% Polyester / 6% Elasthan, Innen: 100% Polyester
S, M, L, XL, XXL, 3XL, 4XL
270 g/m²

SOL'S

| | | | |
|------------|----------------|-----------------------|--------------|
| ABYSS BLUE | BLACK | CHARCOAL GREY (SOLID) | FOREST GREEN |
| PEPPER RED | ROYAL BLUE 241 | | |

Recyceltes Polyester / Elasthan – drei Lagen, Fleece innen: 100% Polyester | Nachhaltiges Material | Softshell 270 | Bequemer Schnitt | Reißverschluss-Öffnung | Zwei seitliche Taschen und eine Brusttasche mit Reißverschluss | Kontrastfarbene Reißverschlüsse | Elastisches Formband am Armabschluss und Saum | TearAway-Label



SOL'S
the fair spirit



L03828 | 03828 **Women's Falcon Zipped Softshell Jacket**

94% Polyester / 6% Elasthan, Innen: 100% Polyester
S, M, L, XL, XXL, 3XL
270 g/m²

SOL'S

| | | | |
|------------|----------------|-----------------------|--------------|
| ABYSS BLUE | BLACK | CHARCOAL GREY (SOLID) | FOREST GREEN |
| PEPPER RED | ROYAL BLUE 241 | | |

Recyceltes Polyester / Elasthan – drei Lagen, Fleece innen: 100% Polyester | Nachhaltiges Material | Softshell 270 | Bequemer Schnitt | Reißverschluss-Öffnung | Zwei seitliche Taschen und eine Brusttasche mit Reißverschluss | Kontrastfarbene Reißverschlüsse | Elastisches Formband am Armabschluss und Saum | TearAway-Label



JAMES & NICHOLSON
by *dist'or*



JN1172 | JN1172 Men's Softshell Jacket

100% Polyester
S, M, L, XL, XXL, 3XL
290 g/m²

James&Nicholson

| | | | |
|-------|-------|----------|-------------|
| BLACK | BROWN | GRAPHITE | NAUTIC BLUE |
| NAVY | RED | | |

Klassische Softshell-Jacke in sportlichem Design aus recyceltem Polyester | Angenehm weiches 3-Lagen Funktionsmaterial mit TPU-Membran | Wind- und wasserdicht (5.000mm Wasserssäule), atmungsaktiv und wasserdampfdurchlässig | Nähte nicht versiegelt | Innenseite aus Microfleece, Netzfutter im Vorderteil | Stehkragen | Zwei seitliche Taschen und eine Brusttasche mit Reißverschluss | Durchgehend hinterlegter 2-Wege-Reißverschluss mit Kinnschutz | Elastische Kordel am Saum zur Weitenregulierung | Reißverschluss zur Veredelung im Vorderteil | YKK-Reißverschlüsse



JAMES & NICHOLSON
by *dist'or*



JN1171 | JN1171 Ladies' Softshell Jacket

100% Polyester
XS, S, M, L, XL, XXL
290 g/m²

James&Nicholson

| | | | |
|-------|-------|----------|-------------|
| BLACK | BROWN | GRAPHITE | NAUTIC BLUE |
| NAVY | RED | | |

Klassische Softshell-Jacke in sportlichem Design aus recyceltem Polyester | Angenehm weiches 3-Lagen Funktionsmaterial mit TPU-Membran | Wind- und wasserdicht (5.000mm Wasserssäule), atmungsaktiv und wasserdampfdurchlässig | Nähte nicht versiegelt | Innenseite aus Microfleece, Netzfutter im Vorderteil | Stehkragen | Zwei seitliche Taschen und eine Brusttasche mit Reißverschluss | Durchgehend hinterlegter 2-Wege-Reißverschluss mit Kinnschutz | Elastische Kordel am Saum zur Weitenregulierung | Reißverschluss zur Veredelung im Vorderteil | YKK-Reißverschlüsse | Leicht tailliert



GENUINE
recycled
by *Result*



RT900 | R900M Recycled 3-Layer Printable Softshell Jacket

100% Polyester
XS, S, M, L, XL, XXL, 3XL, 4XL

Result Genuine Recycled

| | |
|-------|------|
| BLACK | NAVY |
|-------|------|

Stoff: 3-lagiges Softshell-Gewebe mit 300 g/m², Obermaterial: 100% recycelter TOPGREEN®-Polyester; Mittelschicht: wasserdichte (8000 mm), atmungsaktive (1000 g) und winddichte TPU-Membran, Innenschicht: recyceltes 100% Polyester-Mikrofleece | Verbesserte Wasserabweisbarkeit: Regenwasser rollt von der Oberfläche des Kleidungsstücks ab | Atmungsaktiv | Windabweisend | Durchgehender YKK-Reißverschluss vorne mit Kinnschutz und Schieber | Reflektierende Schulterblende vorne und hinten | Mit Steppstich-Passe vorne und hinten | Brust- und Vordertaschen mit Reißverschluss | Geformte Einsätze am Torso | Offener Ärmelabschluss und Taillebund | Stehkragen | Aufhänger | Umweltfreundliche TOPGREEN®-Materialien aus recycelten Kunststoffflaschen | Recycelbar | PFOA-frei | Bereit für Branding | Polybeutel ist biologisch abbaubar | Hergestellt aus 19 Plastikflaschen (1 Liter)



GENUINE
recycled
by *Result*



RT900F | R900F Women's Recycled 3-Layer Printable Softshell Jacket

100% Polyester
XS, S, M, L, XL, XXL
300 g/m²

Result Genuine Recycled

| | |
|-------|------|
| BLACK | NAVY |
|-------|------|

Außenschicht: 100% recyceltes TOPGREEN®-Polyester; Mittelschicht: wasserdichte (8000 mm), atmungsaktive (1000 g) und winddichte TPU-Membran, Innenschicht: recyceltes 100% Polyester-Mikrofleece | YKK-Reißverschluss mit Kinnschutz und abnehmbarem Schieber | Reflektierende Schulterblende vorne und hinten | Steppstich-Detail vorne und hinten | Brust- und Vordertaschen mit Reißverschluss | Geformte Body-Einsätze und taillierte Passform | Offener Ärmelabschluss und Taillebund | Stehkragen | Aufhänger | Verbesserte wasserabweisende Eigenschaft | Umweltfreundliche TOPGREEN®-Materialien aus recycelten Kunststoff-Flaschen als nachhaltige Alternative zu herkömmlichen Garnen | Recycelbar | Hergestellt aus 18 Plastikflaschen (1 Liter) | PFOA-frei



REGATTA
PROFESSIONAL



RG680 | TRA680 **Classic Softshell Jacket**

96% Polyester / 4% Elasthan

S, M, L, XL, XXL, 3XL

240 g/m²

Regatta Professional

BLACK NAVY OXFORD BLUE SEAL GREY (SOLID)

Leichtes Softshell-Gewebe mit Jersey-Futter | Softshell-Stretch-Leichtgewe-
betechnologie | Dauerhaft wasserabweisendes Finish | Windabweisend | Super-
weicher Griff | Schnell trocknend | Leichtgewichtig mit sehr hohem Tragekomfort
| 2 untere Taschen mit Reißverschluss



STORMTECH[®]



ST123 | KS-3 **Men's Greenwich Lightweight Softshell Jacket**

100% Polyester

S, M, L, XL, XXL, 3XL

Stormtech

BLACK DOLPHIN

100% Polyester-Interlocking, mit 100% Polyester-Bird-Eye-Mesh, 200 g/ m² |
STORMTECH H2XTREME[®] Wasserbeständigkeit 10.000 mm, Atmungsfähigkeit
3.000g/m² | Leicht: +5 °C (41°F) bis +20 °C (68°F) | D / W / R Außenschicht | PFC-
freie, wasserdichte, atmungsaktive bonded Shell | Windbeständiges Material |
Reflektierender Schulterbesatz | Innentasche | Audio-Port | Geringen Gewichts



STORMTECH[®]



ST131 | BHS-3 **Men's Cascades Softshell Jacket**

S, M, L, XL, XXL, 3XL, 4XL, 5XL

Stormtech

S, M, L, XL, XXL, 3XL, 4XL, 5XL

BLACK/BLACK DOLPHIN/BLACK NAVY/NAVY

S, M, L, XL, XXL, 3XL

AZURE BLUE/BLACK BRIGHT RED/BLACK

PFC-freies, wasserdichtes, atmungsaktives Shell-Verbundmaterial | Innenliegen-
de Windschutzleiste über die gesamte Länge | Verschiedene Reißverschluss-
Taschen

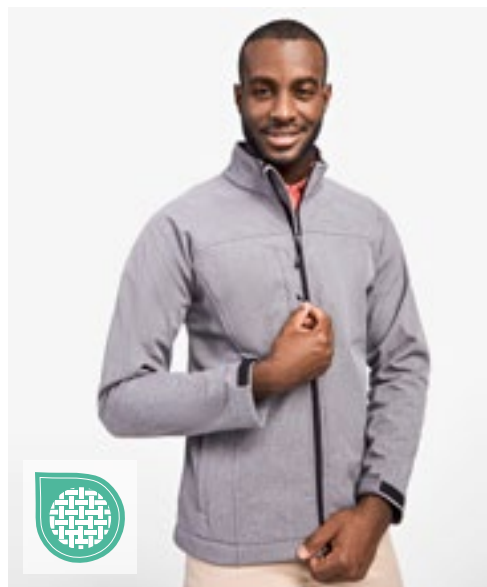

ROLY[®]



RY6435 | SS6435 **Rudolph Softshell Jacket**

Außen: 95% Polyester / 5% Elasthan, Innen: 100% Polyester

S, M, L, XL, XXL, 3XL

300 g/m²

Roly

BLACK 02 DARK GREEN BROWN 38 DARK LEAD 46 HEATHER BLACK 243
NAVY BLUE 55 RED 60 ROYAL BLUE 05

3-lagig, Außen: 95% Polyester / 5% Elasthan; Mitte: Membrane; Innen: 100% Polyester
Microfleece, 300 g/m² | Durchgehender Reißverschluss mit Puller und Kinnschutz | Brust-
tasche außen mit Reißverschluss und Puller, Metall-Öse für Handykabel | Seitentaschen
mit Reißverschluss und Puller | Ärmelbündchen mit verstellbarem Klettverschluss
und Gummipadje | Quernaht im oberen Brustbereich und zusätzliche Nähte seitlich |
Elastischer Kordelzug mit Stopper im Saum | Wassersäule 1000 mm, Wind- und Wasser-
abweisend



ROLY



RY6428 | SS6428 **Siberia Softshell Jacket**

92% Polyester / 8% Elasthan
XS, S, M, L, XL, XXL, 3XL
300 g/m²

Roly

| | | |
|----------------------------|-------------------------|--------------------------------|
| BERMELLION ORANGE 311 | BLACK 02/LIME PUNCH 235 | BOTTLE GREEN 56/LIME PUNCH 235 |
| NAVY BLUE 55/ROYAL BLUE 05 | RED 60/ROYAL BLUE 05 | ROYAL BLUE 05/LIME PUNCH 235 |

Softshelljacke 2-lagig im sportlichen Schnitt | Durchgehender Reißverschluss in Kontrastfarbe mit Kinnschutz und Puller | Innenfutter aus Microfleece in Kontrastfarbe | Brusttasche rechts mit verdecktem Reißverschluss diagonal angeordnet | Zwei seitliche Außentaschen mit verdecktem Reißverschluss | Tasche auf dem linken Arm | Elastischer Abschluss an Bündchen und Saum Ton-in-Ton | Abnehmbare Kapuze innen gefüttert aus Microfleece in Kontrastfarbe | Herausreißbares Label | Wasser- und Windabweisend



NEW

REGATTA PROFESSIONAL



RG5320 | TRW532 **Ascender Waterproof Shell Jacket**

100% Polyester
S, M, L, XL, XXL, 3XL

Regatta Professional

| | | |
|--------------------|--------------------|------------------|
| BLACK/MINERAL GREY | MINERAL GREY/BLACK | NAVY/CLASSIC RED |
|--------------------|--------------------|------------------|

Wasserdichtes und atmungsaktives Isotex 10.000 100% Polyestermaterial | Mesh-Innenfutter | Integrierte Kapuze | Zwei tief sitzende Reißverschlusstaschen und Reißverschluss-Abdeckung innen | Versteckter Reißverschluss-Zugang im Futter für Stickereien | Aus recycelten Materialien



REGATTA PROFESSIONAL



RG660 | TRA660 **X-Pro Repeller Softshell**

96% Polyester / 4% Elasthan
S, M, L, XL, XXL, 3XL
270 g/m²

Regatta Professional

| | | |
|-------|------|-------------------|
| BLACK | NAVY | SEAL GREY (SOLID) |
|-------|------|-------------------|

Softshell-Gewebe mit wärmender Innenseite | Dauerhaft wasserabweisendes Finish | Mesh-Innenfutter | Zwei tief angesetzte Reißverschluss-Taschen und eine Brusttasche | Verstellbare, abnehmbare Kapuze | Verstellbare Bündchen | Verstellbarer Gummizug im Saum | Verdeckter Reißverschluss im Futter als Zugang zum Besticken



REGATTA PROFESSIONAL



RG670 | TRA670 **Apex Waterproof Breathable Softshell Jacket**

96% Polyester / 4% Elasthan
S, M, L, XL, XXL, 3XL
260 g/m²

Regatta Professional

| | |
|-------|------|
| BLACK | NAVY |
|-------|------|

Softshell-Außenseite mit Stretch-Anteil und wärmender Rückenpartie | Wasserdichte und atmungsaktive Isotex-5.000-Membran im Saum | Kapuze mit Polyester-Futter | Windabweisend | Nähte getaped | Verstaubare Kapuze | Reflektierende Paspeln an den Taschen | Zwei tief angesetzte, wasserabweisende Reißverschluss-Taschen, eine Brusttasche | Verstellbare Bündchen | Verstellbarer Gummizug im Saum | Verdeckter Reißverschluss im Futter als Zugang zum Besticken



RG705 | TRA705

Navigate 2-Layer Hooded Softshell Jacket

100% Polyester
S, M, L, XL, XXL, 3XL
270 g/m²

Regatta Professional

BLACK/CLASSIC RED

BLACK/LIME

BLACK/NEW ROYAL

BLACK/ORANGE POP

BLACK/SEAL GREY

NAVY/FRENCH BLUE

NAVY/SEAL GREY

Mechanisch dehnbares Softshellgewebe aus Polyester | Bedruckbares wind- und wasserabweisendes Softshell-Außenmaterial mit warmem Fleecefutter | Fest angebrachte Kapuze mit Verstellmöglichkeiten | Zwei tief sitzende Reißverschlussaschen, eine Brusttasche mit Reißverschluss und Reißverschluss-Abdeckung innen | Aus recycelten Materialien

**BEST
SELLER**



B&C
COLLECTION



BCJM950 | JM950 **Men's Hooded Softshell**

Außen: 94% Polyester / 6% Elasthan, Innen + Futter: 100% Polyester
S, M, L, XL, XXL, 3XL
 340 g/m²

B&C COLLECTION

| | | | |
|-------|-------|-------------------|------|
| AZURE | BLACK | DARK GREY (SOLID) | NAVY |
| RED | WHITE | | |

3-lagige Softshell-Jacke | Abnehmbare Balaclava-Kapuze mit verstellbarem Kordelzug und modischen Stopperrn | Perfekter Arm- und Ellbogenzuschnitt | Durchgehender Reißverschluss mit Kinnschutz | Durchgehende Windschutzleiste innen aus Softshell-Material | Zwei seitliche Fronttaschen mit Reißverschluss | 1 Front-Brusttasche | Eingesetzte Ärmel | Ärmelbund mit Klettverschlüssen und geprägtem Plastik-Zug | Flachnähte für mehr Tragekomfort | Verstellbarer Bund unten mit elastischem Kordelzug | Verlängerter Rücken | Einfacher Veredelungszugang mit Reißverschluss auf linker Brustseite | Wasserdicht (5.000 mm Wassersäule) | B&C Collection ist Mitglied der Fair Wear Foundation | Farbe White für den Sublimationsdruck geeignet



B&C
COLLECTION



BCJW937 | JW937 **Women's Hooded Softshell**

Außen: 94% Polyester / 6% Elasthan, Futter: 100% Polyester
XS, S, M, L, XL, XXL
 340 g/m²

B&C COLLECTION

| | | | |
|-------|-------|-------------------|------|
| AZURE | BLACK | DARK GREY (SOLID) | NAVY |
| RED | WHITE | | |

3-lagige Softshell-Jacke | Femininer Schnitt | Abnehmbare Balaclava-Kapuze mit verstellbarem Kordelzug und modischen Stopperrn | Durchgehender Reißverschluss mit Kinnschutz | Raglan-Ärmel | Durchgehende Windschutzleiste innen aus Softshell-Material | Perfekter Arm- und Ellbogenzuschnitt | Zwei seitliche Fronttaschen mit Reißverschluss | Ärmelbund mit Klettverschlüssen und geprägtem Plastik-Zug | Flachnähte für mehr Tragekomfort | Verstellbarer Bund unten mit elastischem Kordelzug | Verlängerter Rücken | Einfacher Veredelungszugang mit Reißverschluss auf linker Brustseite | Wasserdicht (5.000 mm Wassersäule) | Atmungsaktiv 1000 g/m² in 24 Stunden | B&C Collection ist Mitglied der Fair Wear Foundation | Farbe White für den Sublimationsdruck geeignet

**BEST
SELLER**



promodoro



E7850 | 7850 **Men's Softshell Jacket**

95% Polyester / 5% Elasthan
S, M, L, XL, XXL, 3XL, 4XL, 5XL
 310 g/m²

Promodoro

| | | | |
|-------|--------------------|--------------|------|
| BLACK | FIRE RED | HEATHER GREY | NAVY |
| ROYAL | STEEL GREY (SOLID) | | |

Abnehmbare und volumenregulierbare Kapuze | Wasserdichte Reißverschlüsse | Kinnschutz | Napoleontasche | Ärmeltasche | Verstellbare Armabschlüsse mit Klettverschluss | Tunnelzug am Saum mit Kordelstopper innen | Verlängertes Rückenteil mit abgerundetem Saum | Zwei Seitentaschen mit Reißverschluss | Eingenähter Schlüsselanhänger in Seitentasche | Reflektierende Paspeln und Reißverschluss-Anhänger | Teilungsnähte | Neutrales Größenetikett | Atmungsaktiv | Wasserdicht 8.000 mm | Softshell Bonded Fleece bi-elastisch | Außenmaterial: 95% Polyester / 5% Elasthan | Innenmaterial: 100% Polyester



promodoro



E7855 | 7855 **Women's Softshell Jacket**

95% Polyester / 5% Elasthan
S, M, L, XL, XXL, 3XL
 310 g/m²

Promodoro

| | | | |
|-------|--------------------|--------------|------|
| BLACK | FIRE RED | HEATHER GREY | NAVY |
| ROYAL | STEEL GREY (SOLID) | | |

Abnehmbare und volumenregulierbare Kapuze | Wasserdichte Reißverschlüsse | Kinnschutz | Napoleontasche | Ärmeltasche | Verstellbare Armabschlüsse mit Klettverschluss | Tunnelzug am Saum mit Kordelstopper innen | Verlängertes Rückenteil mit abgerundetem Saum | Zwei Seitentaschen mit Reißverschluss | Eingenähter Schlüsselanhänger in Seitentasche | Reflektierende Paspeln und Reißverschluss-Anhänger | Teilungsnähte | Neutrales Größenetikett | Femininer Schnitt | Atmungsaktiv | Wasserdicht 8.000 mm | Softshell Bonded Fleece bi-elastisch | Außenmaterial: 95% Polyester / 5% Elasthan | Innenmaterial: 100% Polyester



EL39311 | 39311 **Men's Langley Softshell Jacket**

90% Polyester / 10% Elasthan
XS, S, M, L, XL, XXL, 3XL
300 g/m²

Elevate Life

BLACK NAVY

Abnehmbare Kapuze mit Kordelzug und Stopperrn | Umgekehrte Reißverschlüsse vorne mittig und an den Seitentaschen | Größenverstellbare Bündchen mit Lasche und Klettverschluss | 4-Wege-Stretch | 5.000 mm Wasserdicht | Winddicht 3.000 mm atmungsaktiv | Easy Grip Reißverschluss-Anhänger (inkl. zweitem Set in anthrazit) | Woven 90% Polyester und 10% Elasthan, verklebt mit 100 % Polyester Microfleece | Regular Fit



EL39312 | 39312 **Ladies' Langley Softshell Jacket**

90% Polyester / 10% Elasthan
XS, S, M, L, XL, XXL
300 g/m²

Elevate Life

BLACK NAVY

Abnehmbare Kapuze mit Kordelzug und Stopperrn | Umgekehrte Reißverschlüsse vorne mittig und an den Seitentaschen | Größenverstellbare Bündchen mit Lasche und Klettverschluss | 4-Wege-Stretch | 5.000 mm Wasserdicht | Winddicht 3.000 mm atmungsaktiv | Easy Grip Reißverschluss-Anhänger (inkl. zweitem Set in anthrazit) | Woven 90% Polyester und 10% Elasthan, verklebt mit 100 % Polyester Microfleece | Regular Fit



HRM1101 | 1101 **Men's Hooded Soft-Shell Jacket**

Außenmaterial: 97% Polyester / 3% Elasthan, Innenmaterial: 100% Polyester
S, M, L, XL, XXL, 3XL, 4XL, 5XL
300 g/m²

HRM

BLACK DARK GREY NAVY RED ROYAL BLUE

Weiches, atmungsaktives und witterungsbeständiges Mischgewebe | Innenseiten hochwertiges Micro-Polarfleece | Hochwertig verarbeitet, modernes, zeitloses Design, modische Passform | 3-lagig | Winddicht, atmungsaktiv und wasserabweisend | 5.000 mm Wassersäule | Abnehmbare Kapuze, Kapuzenbefestigung mit Reißverschluss und zwei seitlichen Druckknöpfen | Beide Seitentaschen, Ärmeltasche links und die linke Innentasche sind mit Kontrast-Reißverschlüssen, Zipperpullern und Zippergarage ausgestattet | Veredelungszugang in der linken Innenseite | Ärmelweite mit Klettverschluss und Saumweite mit elastischem Kordelzug verstellbar, abgerundeter Saum



HRM1102 | 1102 **Women's Hooded Soft-Shell Jacket**

Außenmaterial: 97% Polyester / 3% Elasthan, Innenmaterial: 100% Polyester
XS, S, M, L, XL, XXL, 3XL
300 g/m²

HRM

BLACK DARK GREY NAVY RED ROYAL BLUE

Weiches, atmungsaktives und witterungsbeständiges Mischgewebe | Innenseiten hochwertiges Micro-Polarfleece | Hochwertig verarbeitet, modernes, zeitloses Design, modische Passform | 3-lagig | Winddicht, atmungsaktiv und wasserabweisend | 5.000 mm Wassersäule | Abnehmbare Kapuze, Kapuzenbefestigung mit Reißverschluss und zwei seitlichen Druckknöpfen | Beide Seitentaschen, Ärmeltasche links und die linke Innentasche sind mit Kontrast-Reißverschlüssen, Zipperpullern und Zippergarage ausgestattet | Veredelungszugang in der linken Innenseite | Ärmelweite mit Klettverschluss und Saumweite mit elastischem Kordelzug verstellbar, abgerundeter Saum



E7830 | 7830 **Men's Light Softshell Jacket**

72% Polyester / 25% Baumwolle / 3% Elasthan
S, M, L, XL, XXL, 3XL, 4XL, 5XL

Promodoro

| | | | |
|------------|----------|------|-------|
| BLACK | FIRE RED | NAVY | ROYAL |
| STEEL GRAY | | | |

Leichte Jacke | Kapuze | Wasserdichte Reißverschlüsse | Kinnschutz | Verlängertes Rückenteil mit abgerundetem Saum | 2 Seitentaschen mit Reißverschluss | Eingenähter Schlüsselanhänger in Seitentasche | Reflektierende Paspeln und Reißverschlussanhänger | Teilungsnähte | Neutrales Größenetikett | Atmungsaktiv, wasserdicht 8.000 mm, winddicht | Softshell-Single-Jersey-Bonding | Bi-elastisch



E7835 | 7835 **Women's Light Softshell Jacket**

72% Polyester / 25% Baumwolle / 3% Elasthan
S, M, L, XL, XXL, 3XL

Promodoro

| | | | |
|------------|----------|------|-------|
| BLACK | FIRE RED | NAVY | ROYAL |
| STEEL GRAY | | | |

Leichte Jacke | Kapuze | Wasserdichte Reißverschlüsse | Kinnschutz | Verlängertes Rückenteil mit abgerundetem Saum | 2 Seitentaschen mit Reißverschluss | Eingenähter Schlüsselanhänger in Seitentasche | Reflektierende Paspeln und Reißverschlussanhänger | Teilungsnähte | Neutrales Größenetikett | Atmungsaktiv, wasserdicht 8.000 mm, winddicht | Softshell-Single-Jersey-Bonding | Bi-elastisch



EL38327 | 38327 **Men's Match Softshelljacket**

Außen: 90% Polyester / 10% Elasthan, Innen: 100% Polyester
XS, S, M, L, XL, XXL, 3XL

Elevate Life

| | | |
|-------|------------|------|
| BLACK | BLUE | NAVY |
| RED | STORM GREY | |

Single Jersey Strick | 3000 mm wasserfest und 3000 g/m² atmungsaktiv | Dreilagig verklebt: Jersey, TPU, Fleece | Hinten länger als vorne | Elastischer Kordelzug mit verstellbaren Stoppeln | Verstellbare Bündchen mit Klettverschluss | Seitentaschen mit Reißverschluss | Ärmeltasche mit Reißverschluss | Kontrastfarbener 2-Wege-Spiralreißverschluss vorne in der Mitte | Transfer-Hauptlabel



EL38328 | 38328 **Ladies' Match Softshelljacket**

Außen: 90% Polyester / 10% Elasthan, Innen: 100% Polyester
XS, S, M, L, XL, XXL

Elevate Life

| | | |
|-------|------------|------|
| BLACK | BLUE | NAVY |
| RED | STORM GREY | |

Single Jersey Strick | 3000 mm wasserfest und 3000 g/m² atmungsaktiv | Dreilagig verklebt: Jersey, TPU, Fleece | Hinten länger als vorne | Elastischer Kordelzug mit verstellbaren Stoppeln | Verstellbare Bündchen mit Klettverschluss | Seitentaschen mit Reißverschluss | Ärmeltasche mit Reißverschluss | Kontrastfarbener 2-Wege-Spiralreißverschluss vorne in der Mitte | Transfer-Hauptlabel



JACKEN (SOFT SHELL - HOODED)



JN1098 | JN1098 **Men's Outdoor Jacket**

100% Polyester
S, M, L, XL, XXL, 3XL
130 g/m²

James&Nicholson

| | | |
|-----------------------|------------------------|----------------------|
| AQUA/ACID YELLOW | BLACK/RED | BLACK/SILVER (SOLID) |
| DARK ORANGE/IRON GREY | IRON GREY/GREEN | IRON GREY/YELLOW |
| NAVY/COBALT | SPRING GREEN/IRON GREY | |

Ultraleichte Softshell-Jacke für extreme Wetterbedingungen | Funktionsmaterial mit TPU-Membran | Wind- und wasserdicht (10.000 mm Wassersäule) | Atmungsaktiv und wasserdampfdurchlässig (5.000 g/m² / 24h) | Versiegelte Nähte, wasserdichte Reißverschlüsse | 2-Wege-Reißverschluss | Zwei Seitentaschen mit Reißverschluss | Mehrfach verstellbare Kapuze | Ergonomische Passform | Verlängertes Rückenteil



JN1097 | JN1097 **Ladies' Outdoor Jacket**

100% Polyester
S, M, L, XL, XXL
130 g/m²

James&Nicholson

| | | |
|------------------------|------------------|----------------------|
| AQUA/ACID YELLOW | BLACK/RED | BLACK/SILVER (SOLID) |
| IRON GREY/GREEN | IRON GREY/YELLOW | NAVY/COBALT |
| SPRING GREEN/IRON GREY | | |

Ultraleichte Softshell-Jacke für extreme Wetterbedingungen | Funktionsmaterial mit TPU-Membran | Wind- und wasserdicht (10.000 mm Wassersäule) | Atmungsaktiv und wasserdampfdurchlässig (5.000 g/m² / 24h) | Versiegelte Nähte, wasserdichte Reißverschlüsse | 2-Wege-Reißverschluss | Zwei Seitentaschen mit Reißverschluss | Mehrfach verstellbare Kapuze | Ergonomische Passform | Verlängertes Rückenteil | Leicht tailliert



JN1078 | JN1078 **Men's Maritime Jacket**

100% Polyester
S, M, L, XL, XXL, 3XL
290 g/m²

James&Nicholson

| | | |
|-------------------|------------------------|------------------------|
| BLACK/BLACK/WHITE | IRISH GREEN/NAVY/WHITE | NAUTIC BLUE/NAVY/WHITE |
| NAVY/NAVY/WHITE | RED/NAVY/WHITE | SUN YELLOW/NAVY/WHITE |
| WHITE/WHITE/NAVY | | |

Junge Softshell Jacke mit modischen Details | 3 Lagen Funktionsmaterial mit TPU-Membran | Wind- und wasserdicht (5.000 mm Wassersäule) | Atmungsaktiv | Wasserdampfdurchlässig | Nähte nicht versiegelt | Stehkragen, abknöpfbare Kapuze | 2 seitliche Taschen und 1 Brusttasche mit Reißverschluss | Elastische Kordel mit Stopper an Kapuze und Saum | Reißverschluss zur Veredelung | Reißverschlüsse und seitliches Band in Kontrastfarbe | Ärmelabschluss mit Strickbündchen



JN1077 | JN1077 **Ladies' Maritime Jacket**

100% Polyester
S, M, L, XL, XXL
290 g/m²

James&Nicholson

| | | |
|-------------------|------------------------|------------------------|
| BLACK/BLACK/WHITE | IRISH GREEN/NAVY/WHITE | NAUTIC BLUE/NAVY/WHITE |
| NAVY/NAVY/WHITE | RED/NAVY/WHITE | SUN YELLOW/NAVY/WHITE |
| WHITE/WHITE/NAVY | | |

Junge Softshell Jacke mit modischen Details | 3 Lagen Funktionsmaterial mit TPU-Membran | Wind- und wasserdicht (5.000 mm Wassersäule) | Atmungsaktiv | Wasserdampfdurchlässig | Nähte nicht versiegelt | Stehkragen, abknöpfbare Kapuze | 2 seitliche Taschen und 1 Brusttasche mit Reißverschluss | Elastische Kordel mit Stopper an Kapuze und Saum | Reißverschluss zur Veredelung | Reißverschlüsse und seitliches Band in Kontrastfarbe | Ärmelabschluss mit Strickbündchen | Leicht tailliert

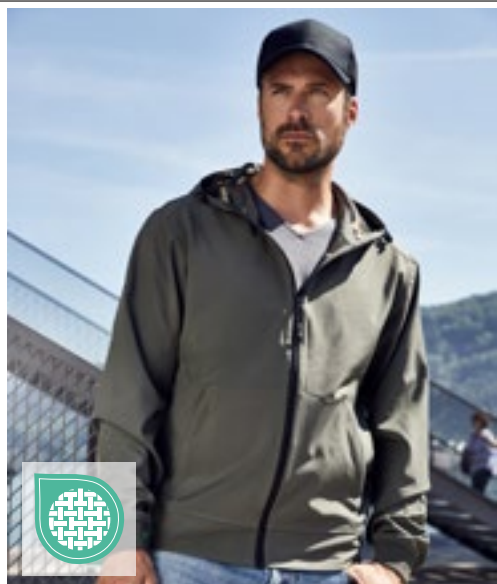

JAMES & NICHOLSON
by *dist-er*



JN1146 | JN1146 **Men's Hooded Softshell Jacket**

94% Polyester / 6% Elasthan

S, M, L, XL, XXL, 3XL

260 g/m²

James&Nicholson

| | | |
|------------------|------------|------------------|
| BLACK/BLACK | BLUE/BLACK | FLAME/BLACK |
| LIGHT GREY/BLACK | NAVY/NAVY | OLIVE/CAMOUFLAGE |
| RED/BLACK | | |

2-lagiges Softshellmaterial mit kontrastfarbiger Innenseite in Netzoptik | Wasser- und schmutzabweisend durch BIONIC-FINISH®ECO | Elastischer Bund und elastische Armbündchen | Aufgesetzte Kängurutasche mit Reißverschluss, eine Innentasche | Angeschnittene Kapuze mit Weitenregulierung | YKK Reißverschlüsse | Leicht tailliert

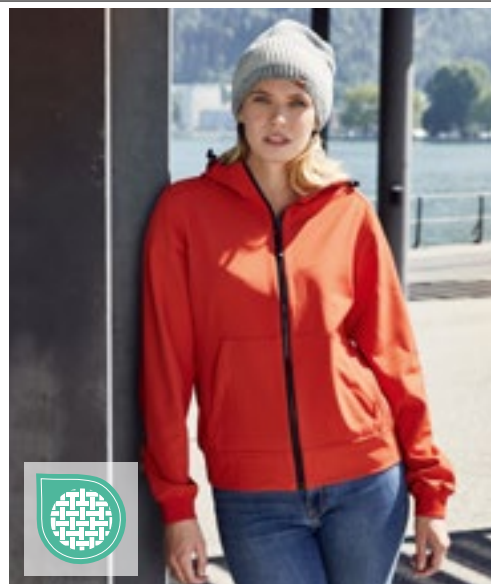

JAMES & NICHOLSON
by *dist-er*



JN1145 | JN1145 **Ladies' Hooded Softshell Jacket**

94% Polyester / 6% Elasthan

XS, S, M, L, XL, XXL

260 g/m²

James&Nicholson

| | | |
|------------------|------------|------------------|
| BLACK/BLACK | BLUE/BLACK | FLAME/BLACK |
| LIGHT GREY/BLACK | NAVY/NAVY | OLIVE/CAMOUFLAGE |
| RED/BLACK | | |

2-lagiges Softshellmaterial mit kontrastfarbiger Innenseite in Netzoptik | Wasser- und schmutzabweisend durch BIONIC-FINISH®ECO | Elastischer Bund und elastische Armbündchen | Aufgesetzte Kängurutasche mit Reißverschluss, eine Innentasche | Angeschnittene Kapuze mit Weitenregulierung | YKK Reißverschlüsse | Leicht tailliert

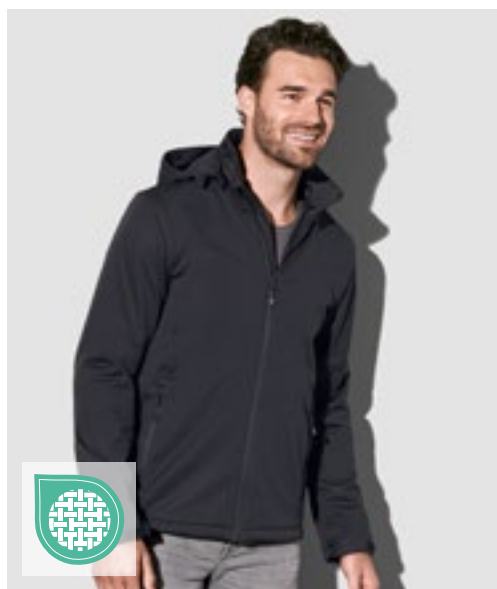

Stedman
collection

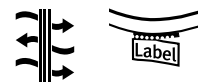

S5440 | ST5440 **Lux Softshell Jacket Men**

100% Polyester

S, M, L, XL, XXL, 3XL, 4XL, 5XL

250 g/m²

Stedman®

| | |
|------------|---------------|
| BLACK OPAL | BLUE MIDNIGHT |
|------------|---------------|

Atmungsaktivität 1.000 g/m² | Wasserbeständigkeit 5.000 mm | Halbmond in hinterer Mitte zur Individualisierung | Verstellbarer Ärmel und Saum | Innentasche vorne rechts | Abnehmbare, verstellbare Kapuze | 2 Seitentaschen mit Reißverschluss | Hochwertige SBS-Reißverschlüsse | Windschutzleiste | Gewebtes Premium-Größenetikett im Nacken | Abreißbares „tear-away“-Label in der Seitennaht | Fluor- und PFC-frei

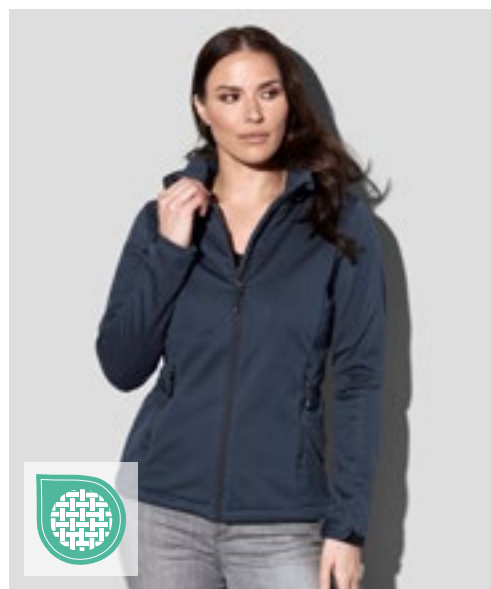

Stedman
collection



S5540 | ST5540 **Lux Softshell Jacket Women**

100% Polyester

XS, S, M, L, XL, XXL, 3XL

250 g/m²

Stedman®

| | |
|------------|---------------|
| BLACK OPAL | BLUE MIDNIGHT |
|------------|---------------|

Atmungsaktivität 1.000 g/m² | Wasserbeständigkeit 5.000 mm | Halbmond in hinterer Mitte zur Individualisierung | Verstellbarer Ärmel und Saum | Innentasche vorne rechts | Abnehmbare, verstellbare Kapuze | 2 Seitentaschen mit Reißverschluss | Hochwertige SBS-Reißverschlüsse | Windschutzleiste | Gewebtes Premium-Größenetikett im Nacken | Abreißbares „tear-away“-Label in der Seitennaht | Fluor- und PFC-frei

JACKEN (SOFT SHELL - HOODED)



JAMES & NICHOLSON
by dainor



JN1180 | JN1180 **Men's Allweather Jacket**

100% Polyester
S, M, L, XL, XXL, 3XL

James&Nicholson

| | | |
|---------------------------|------------------------|------------------------------|
| BLACK | BLACK/CARBON/LIGHT RED | BRIGHT BLUE/NAVY/BRIGHT BLUE |
| BRIGHT GREEN/BLACK | BRIGHT YELLOW/BLACK | CARBON/BRIGHT YELLOW/CARBON |
| LIGHT RED/BLACK/LIGHT RED | NAVY | NEON ORANGE/BLACK |

Leichte, gefütterte Outdoor Softshell Jacke | Oberstoff (140 g/m²): 100% recycelter Polyester, Futter: 100% recycelter Polyester / Funktionsmaterial aus recyceltem Polyester mit TPU-Membran | Wind- und wasserdicht (10.000mm Wassersäule) | Atmungsaktiv und wasserdampfdurchlässig (5.000 g/m²/24h) | Versiegelte Nähte | Wasserdichte Reißverschlüsse | Leichtes Netzfutter | Durchgehend hinterlegter 2-Wege-Reißverschluss mit Kinnschutz | 2 Seitentaschen, 1 Innentasche | Verstellbare Kapuze | Klettverschluss zur Weitenregulierung am Ärmel | Ergonomische Passform, verlängertes Rückenteil | Modische, reflektierende Details an Ärmel und Rückenteil | Reißverschluss zur Rückenveredelung | Reißverschlüsse: YKK



JAMES & NICHOLSON
by dainor



JN1179 | JN1179 **Ladies' Allweather Jacket**

100% Polyester
XS, S, M, L, XL, XXL

James&Nicholson

| | | |
|---------------------------|------------------------|------------------------------|
| BLACK | BLACK/CARBON/LIGHT RED | BRIGHT BLUE/NAVY/BRIGHT BLUE |
| BRIGHT GREEN/BLACK | BRIGHT YELLOW/BLACK | CARBON/BRIGHT YELLOW/CARBON |
| LIGHT RED/BLACK/LIGHT RED | NAVY | NEON ORANGE/BLACK |

Leichte, gefütterte Outdoor Softshell Jacke | Leicht tailliert | Oberstoff (140 g/m²): 100% recycelter Polyester, Futter: 100% recycelter Polyester / Funktionsmaterial aus recyceltem Polyester mit TPU-Membran | Wind- und wasserdicht (10.000mm Wassersäule) | Atmungsaktiv und wasserdampfdurchlässig (5.000 g/m²/24h) | Versiegelte Nähte | Wasserdichte Reißverschlüsse | Leichtes Netzfutter | Durchgehend hinterlegter 2-Wege-Reißverschluss mit Kinnschutz | 2 Seitentaschen, 1 Innentasche | Verstellbare Kapuze | Klettverschluss zur Weitenregulierung am Ärmel | Ergonomische Passform, verlängertes Rückenteil | Modische, reflektierende Details an Ärmel und Rückenteil | Reißverschluss zur Rückenveredelung | Reißverschlüsse: YKK



REGATTA
PROFESSIONAL



RG710 | TRA710 **X-Pro Prolite Stretch Softshell Jacket**

100% Polyester
S, M, L, XL, XXL, 3XL

Regatta Professional

| | | |
|-------|------|----------------|
| BLACK | NAVY | SEAL GREY MARL |
|-------|------|----------------|

Innovatives Ultra-Stretch-Gewebe | Dauerhaft wasserabweisendes Finish | Besonders strapazierfähiges und widerstandsfähiges Gewebe aus Performance-Garn | Umweltfreundliche Verarbeitung bei niedrigeren Temperaturen als herkömmliche Garne | Leichtgewichtig mit sehr hohem Tragekomfort | 2 untere Taschen mit Reißverschluss | Reflektierende Details für bessere Sichtbarkeit | Fest angebrachte, funktionale Kapuze mit Verstellmöglichkeiten | Verstellbarer Bund



REGATTA
PROFESSIONAL



RG713 | TRA713 **Erasmus 4 in 1 Softshell Jacket**

100% Polyester
S, M, L, XL, XXL, 3XL

Regatta Professional

| | | |
|-------------|-----------|---------------------|
| BLACK/BLACK | NAVY/NAVY | SEAL GREY/SEAL GREY |
|-------------|-----------|---------------------|

Warmes, wasserdichtes und atmungsaktives Softshell-XPT-Gewebe | 3-lagiges, winddichtes Membran-Gewebe | 220er Symmetry-Fleece mit Antipilling-Ausstattung | Abnehmbare Ärmel mit Reißverschluss



SOL'S
the fair spirit

L849 | 46802

Women's Hooded Softshell Jacket Replay

94% Polyester / 6% Elasthan

S, M, L, XL, XXL

340 g/m²

SOL'S

| | | |
|------------|----------------|--------------|
| BLACK | FRENCH NAVY | GREY MELANGE |
| PEPPER RED | ROYAL BLUE 241 | WHITE |



Wasserdichte (8.000 mm) und atmungsaktive Membran | Zwei Seitentaschen und eine Reißverschluss-Brusttasche | Kordelzug an der Taille | Verstellbare Klett-Bündchen | Kapuze mit Kordel

L848 | 46602

Men's Hooded Softshell Jacket Replay

94% Polyester / 6% Elasthan

XS, S, M, L, XL, XXL, 3XL

340 g/m²

SOL'S

| | | |
|------------|----------------|--------------|
| BLACK | FRENCH NAVY | GREY MELANGE |
| PEPPER RED | ROYAL BLUE 241 | WHITE |



Wasserdichte (8.000 mm) und atmungsaktive Membran | Zwei Seitentaschen und eine Reißverschluss-Brusttasche | Kordelzug an der Taille | Verstellbare Klett-Bündchen | Kapuze mit Kordel



ELEVATE
NXT

EL37505 | 37505

Ladies' Coltan Softshelljacket

Außen: 98% Polyester / 2% Elasthan; Innen: 100% Polyester

XS, S, M, L, XL, XXL

Elevate NXT

| | | |
|-------|------|------------|
| BLACK | NAVY | STORM GREY |
|-------|------|------------|



Woven: 80% GRS zertifiziertes recyceltes Polyester / 18% Polyester / 2% Elasthan, 280 g/m² Bonding, Microfleece: 70% GRS zertifiziertes recyceltes Polyester / 30% Polyester | 8000 mm wasserdicht und 2000 g/m² atmungsaktiv | Dreilagig verklebt: Gewebt, TPU, Microfleece | GRS zertifizierter, umgekehrter Spulenreißverschluss vorne mittig | Seitentaschen mit GRS-zertifiziertem umgekehrtem Spulenreißverschluss | GRS-zertifizierter elastischer Kordelzug mit verstellbarem GRS-zertifiziertem Schnurschloss | Tailliert | Verstellbare Manschetten mit Klettverschluss | Halbmond | Transfer Hauptlabel

EL37504 | 37504

Men's Coltan Softshelljacket

Außen: 98% Polyester / 2% Elasthan; Innen: 100% Polyester

XS, S, M, L, XL, XXL, 3XL

Elevate NXT

| | | |
|-------|------|------------|
| BLACK | NAVY | STORM GREY |
|-------|------|------------|



Woven: 80% GRS zertifiziertes recyceltes Polyester / 18% Polyester / 2% Elasthan, 280 g/m² Bonding, Microfleece: 70% GRS zertifiziertes recyceltes Polyester / 30% Polyester | 8000 mm wasserdicht und 2000 g/m² atmungsaktiv | Dreilagig verklebt: Gewebt, TPU, Microfleece | GRS zertifizierter, umgekehrter Spulenreißverschluss vorne mittig | Seitentaschen mit GRS-zertifiziertem umgekehrtem Spulenreißverschluss | GRS-zertifizierter elastischer Kordelzug mit verstellbarem GRS-zertifiziertem Schnurschloss | Verstellbare Manschetten mit Klettverschluss | Halbmond | Transfer Hauptlabel



JACKEN (SOFT SHELL - HOODED)



JN1000 | JN1000 **Men's Winter Softshell Jacket**

Außen: 95% Polyester / 5% Elasthan, Futter und Wattierung: 100% Polyester
S, M, L, XL, XXL, 3XL
 330 g/m² James&Nicholson

| | | | |
|--------|-------|--------|------|
| AQUA | BLACK | CARBON | NAVY |
| ORANGE | RED | | |

Modische Winter-Softshelljacke für Herren | 3-lagiges Funktionsmaterial mit TPU-Membran | Wind- und wasserdicht (5.000 mm Wassersäule), atmungsaktiv und wasserdampfdurchlässig | Nähte nicht versiegelt | Abzippbare, gefütterte und wattierte Kapuze | Wärmender Fleece-Kragen | Unterarm-Reißverschlüsse für zusätzliche Belüftung | Durchgehende Windschutzblende | Reflektions-Paspel an Schulter und Fronttaschen | Zwei Fronttaschen, eine Brusttasche, innen Brusttasche und Handy-Tasche | 2-Wege-Reißverschluss | Elastische Kordel mit Stopper an Kapuze und Saum | Reißverschluss zur Rückenveredelung



JN1001 | JN1001 **Ladies' Winter Softshell Jacket**

Außen: 95% Polyester / 5% Elasthan, Futter und Wattierung: 100% Polyester
S, M, L, XL, XXL
 330 g/m² James&Nicholson

| | | | |
|--------|-------|--------|------|
| AQUA | BLACK | CARBON | NAVY |
| ORANGE | RED | | |

Modische Winter-Softshelljacke für Damen | 3-lagiges Funktionsmaterial mit TPU-Membran | Wind- und wasserdicht (5.000 mm Wassersäule), atmungsaktiv und wattierte Kapuze | Wärmender Fleece-Kragen | Unterarm-Reißverschlüsse für zusätzliche Belüftung, durchgehende Windschutzblende | Reflektions-Paspel an Schulter und Fronttaschen | Zwei Fronttaschen, eine Brusttasche, innen Brusttasche und Handy-Tasche | 2-Wege-Reißverschluss | Elastische Kordel mit Stopper an Kapuze und Saum | Leicht tailliert | Reißverschluss zur Rückenveredelung



L843 | 46604 **Men's Rock Padded Softshell**

94% Polyester / 6% Elasthan, Futter und Wattierung: 100% Polyester
S, M, L, XL, XXL, 3XL
 340 g/m² SOL'S

| | | |
|-------|-----------------------|-------------|
| BLACK | CHARCOAL GREY (SOLID) | FRENCH NAVY |
|-------|-----------------------|-------------|

8000 mm Wassersäule | Atmungsaktive Membran | Futteraft: 100% Polyester | Füllung: 100% Polyester 160gsm | Vollständig wattierte Softshelljacke für Herren | Abnehmbare Kapuze mit Kapuzenschirm, einstellbar mit zwei Zugkordeln mit Stopperrn und Klettverschluss | Drei Fronttaschen mit Reißverschluss | Eine Reißverschluss-Ärmeltasche | Eine Reißverschluss-Innentasche | Eine Mesh-Innentasche | Verstellbare Ärmelbündchen mit Klett-Patte und inneren Stretch-Bündchen | Elastischer Kordelzug am Bund



L844 | 46804 **Women's Rock Padded Softshell**

94% Polyester / 6% Elasthan, Futter und Wattierung: 100% Polyester
S, M, L, XL, XXL
 340 g/m² SOL'S

| | | |
|-------|-----------------------|-------------|
| BLACK | CHARCOAL GREY (SOLID) | FRENCH NAVY |
|-------|-----------------------|-------------|

8000 mm Wassersäule | Atmungsaktive Membran | Futteraft: 100% Polyester | Füllung: 100% Polyester 160gsm | Vollständig wattierte Softshelljacke für Damen | Abnehmbare Kapuze mit Kapuzenschirm, einstellbar mit zwei Zugkordeln mit Stopperrn und Klettverschluss | Drei Fronttaschen mit Reißverschluss | Eine Reißverschluss-Ärmeltasche | Eine Reißverschluss-Innentasche | Eine Mesh-Innentasche | Verstellbare Ärmelbündchen mit Klett-Patte und inneren Stretch-Bündchen | Elastischer Kordelzug am Bund



STORMTECH®



ST132 | GXJ-2 **Men's Olympia Shell Jacket**

100% Polyester
S, M, L, XL, XXL, 3XL, 4XL, 5XL

Stormtech

S, M, L, XL, XXL, 3XL, 4XL, 5XL

BLACK/BLACK | GRANITE/BLACK | NAVY/GRANITE

S, M, L, XL, XXL, 3XL

BLACK/AZURE BLUE | BLACK/BRIGHT RED

Ultraleichte Jacke | PFC-freies, wasserdichtes und atmungsaktives Material | Verstellbare Kapuze | Durchgehende Windschutzleiste



STORMTECH®



ST83 | XB-3 **Men's Patrol Softshell Jacket**

100% Polyester
S, M, L, XL, XXL, 3XL, 4XL, 5XL

Stormtech

S, M, L, XL, XXL, 3XL, 4XL, 5XL

BLACK/CARBON

S, M, L, XL, XXL, 3XL

BLACK/BRIGHT RED | BLACK/ELECTRIC BLUE

STORMTECH H2XTREME® 10000 / 3000 wasserdichte und atmungsaktive Außenschicht | Dichte Nähte | Wasserdichter Front-Reißverschluss | Verstellbare, abnehmbare Kapuze | Kapuze mit Kordelzug | Verstellbarer Saum | Verlängerter Rücken | Doppel-Brusttaschen | Reißverschluss-Taschen | Taschenfutter aus angerautem Trikotstoff | Ellbogen vorgeformt | Verstellbare Ärmelbündchen mit Zwickel | 100% mechanisch dehnbare Polyester-Verbundfasern verbunden mit 100% Polyester-Single-Jersey. 240 g



STORMTECH®



ST17 | HS-1 **Men's Epsilon H2Xtreme™ Shell**

95% Nylon / 5% Elasthan
S, M, L, XL, XXL, 3XL, 4XL, 5XL
300 g/m²

Stormtech

S, M, L, XL, XXL, 3XL, 4XL, 5XL

BLACK

S, M, L, XL, XXL

NAVY

Oberarmtasche lasergeschnitten, verschweißt, mit wasserdichtem Reißverschluss | Hinterlegter Front-Reißverschluss mit innerer Windschutzblende auf ganzer Länge | Brusttasche mit Kopfhörerausgang | Kordeldurchzug im Saum | In den Stoff geprägtes Logo am rechten Ärmel | Wasserdichte Oberarmtasche | Lasergeschnittene, einstellbare Manschettenlaschen | Wasserdicht 8.000 mm | Atmungsaktiv 5.000 g/m²/24 h | 95% Nylon / 5% Elasthan Ripstop, gebunden mit Matrix-Microfleece und wasserdichter, atmungsaktiver Membran



STORMTECH®



ST17F | HS-1W **Women's Epsilon H2Xtreme™ Shell**

95% Nylon / 5% Elasthan
XS, S, M, L, XL, XXL
300 g/m²

Stormtech

BLACK | NAVY

Oberarmtasche lasergeschnitten, verschweißt, mit wasserdichtem Reißverschluss | Hinterlegter Front-Reißverschluss mit innerer Windschutzblende auf ganzer Länge | Brusttasche mit Kopfhörerausgang | Kordeldurchzug im Saum | In den Stoff geprägtes Logo am rechten Ärmel | Wasserdicht 8.000 mm | Atmungsaktiv 5.000 g/m²/24 h | Verstellbare, flexible Kapuze | 95% Nylon / 5% Elasthan Ripstop, gebunden mit Matrix-Microfleece und wasserdichter, atmungsaktiver Membran

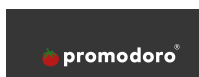

E7860 | 7860 **Men's Warm Softshell Jacket**

Außen: 95% Polyester / 5% Elasthan, Innen: 100% Polyester
S, M, L, XL, XXL, 3XL, 4XL, 5XL
 440 g/m²

Promodoro



Softshell-Bonded-Fleece bi-elastisch | Atmungsaktiv | Wasserdicht 8.000 mm | Winddicht | Abnehmbare und volumenregulierbare Kapuze | Wasserdichte Reißverschlüsse | Kinnschutz | Napoleontasche | Ärmeltasche | Verstellbare Armabschlüsse mit Klettverschluss | Tunnelzug am Saum mit Kordelstopper innen | Verlängertes Rückenteil mit abgerundetem Saum | 2 Seitentaschen mit Reißverschluss | Eingenähter Schlüsselanhänger in Seitentasche | Reflektierende Paspeln und Reißverschlussanhänger | Teilungsnähte | Neutrales Größenetikett



E7865 | 7865 **Women's Warm Softshell Jacket**

Außen: 95% Polyester / 5% Elasthan, Innen: 100% Polyester
S, M, L, XL, XXL, 3XL
 440 g/m²

Promodoro



Softshell-Bonded-Fleece bi-elastisch | Atmungsaktiv | Wasserdicht 8.000 mm | Winddicht | Abnehmbare und volumenregulierbare Kapuze | Wasserdichte Reißverschlüsse | Kinnschutz | Napoleontasche | Ärmeltasche | Verstellbare Armabschlüsse mit Klettverschluss | Tunnelzug am Saum mit Kordelstopper innen | Verlängertes Rückenteil mit abgerundetem Saum | 2 Seitentaschen mit Reißverschluss | Eingenähter Schlüsselanhänger in Seitentasche | Reflektierende Paspeln und Reißverschlussanhänger | Teilungsnähte | Neutrales Größenetikett

BEST SELLER



RT230M | R230M **Men's TX Performance Hooded Soft Jacket**

Außen: 93% Polyester / 7% Elasthan, Innen: 100% Polyester
S, M, L, XL, XXL, 3XL
 320 g/m²

Result Core



3-lagiges Verbundmaterial aus: Mittelschicht: wasserdichte (8.000 mm), atmungsaktive (1.000 g/m² / 24h) und winddichte TPU-Membran | Windschutzleiste innen | Dekorative Passe an Rückseite | Durchgehender Reißverschluss an der Vorderseite | Front und Brusttasche mit Reißverschluss | Abnehmbare, regulierbare Kapuze | Innenschicht aus Microfleece für zusätzliche Wärme | Weiches, extrem dehnfähiges Material und bequemer, aktiver Schnitt



RT230F | R230F **Women's TX Performance Hooded Soft Shell Jacket**

Außen: 93% Polyester / 7% Elasthan, Innen: 100% Polyester
XS (8/34), S (10/36), M (12/38), L (14/40), XL (16/42), XXL (18/44)
 320 g/m²

Result Core



3-lagiges Verbundmaterial aus: Mittelschicht: wasserdichte (8.000 mm), atmungsaktive (1.000 g/m² / 24h) und winddichte TPU-Membran | Windschutzleiste innen | Dekorative Passe an Rückseite | Durchgehender Reißverschluss an der Vorderseite | Front und Brusttasche mit Reißverschluss | Abnehmbare, regulierbare Kapuze | Taillierte Passform | Innenschicht aus Microfleece für zusätzliche Wärme | Weiches, extrem dehnfähiges Material und bequemer, aktiver Schnitt

NEW



GENUINE recycled by **RECYCLIT**



RT911 | R911M **Men's Recycled 3-Layer Printable Hooded Softshell Jacket**

100% Polyester
S, M, L, XL, XXL, 3XL, 4XL
290 g/m²

Result Genuine Recycled

BLACK

Außenschicht: 100% recycelter Polyester; Mittelschicht: wasserdichte (8000 mm), atmungsaktive (3000 g) und winddichte TPU-Membran, Innenschicht: 100% recyceltes Polyester-Mikrofleece | 3-lagiges, mechanisches Garn | Strapazierfähiges Softshell-Material mit Kapuze aus festem recyceltem Material | Umweltfreundlicher YKK- und NATULON®-Reißverschluss vorne und an den Taschen | Kragen mit durchgehendem Reißverschluss, Kinnschutz und Reißverschlusschieber | Mikrofleecefutter für zusätzliche Wärme | Elastische Ärmelbündchen und Saum | Dekorative Ziernähte | Verstellbare Kapuze | Reißverschlusstaschen | Innentaschen | Aufhänger | Recyceltes Gewebe aus umweltfreundlichen Materialien, hergestellt aus recycelten Plastikflaschen und Industrieabfällen, ist das nachhaltige Gegenstück zu gewöhnlichen Garnen | Hergestellt aus 23 Plastikflaschen (1 Liter) | Recycelbar | Ohne Logo

NEW



GENUINE recycled by **RECYCLIT**



RT911F | R911F **Women's Recycled 3-Layer Printable Hooded Softshell Jacket**

100% Polyester
XS, S, M, L, XL, XXL
290 g/m²

Result Genuine Recycled

BLACK

Außenschicht: 100% recycelter Polyester; Mittelschicht: wasserdichte (8000 mm), atmungsaktive (3000 g) und winddichte TPU-Membran, Innenschicht: 100% recyceltes Polyester-Mikrofleece | 3-lagiges, mechanisches Garn | Strapazierfähiges Softshell-Material mit Kapuze aus festem recyceltem Material | Umweltfreundlicher NATULON®-Reißverschluss vorne und an den Taschen | Kragen mit durchgehendem Reißverschluss, Kinnschutz und Reißverschlusschieber | Mikrofleecefutter für zusätzliche Wärme | Elastische Ärmelbündchen und Saum | Dekorative Ziernähte | Verstellbare Kapuze | Reißverschlusstaschen | Innentaschen | Aufhänger | Taillierte Passform | Recyceltes Gewebe aus umweltfreundlichen Materialien, hergestellt aus recycelten Plastikflaschen und Industrieabfällen, ist das nachhaltige Gegenstück zu gewöhnlichen Garnen | Hergestellt aus 19 Plastikflaschen (1 Liter) | Recycelbar | Ohne Logo



REGATTA PROFESSIONAL



RG701 | TRA701 **Venturer 3-Layer Printable Hooded Softshell Jacket**

100% Polyester
S, M, L, XL, XXL, 3XL
300 g/m²

Regatta Professional

| | | |
|------------------|-------------------|------------------|
| BLACK/BLACK | BLACK/CLASSIC RED | FRENCH BLUE/NAVY |
| NAVY/FRENCH BLUE | NAVY/NAVY | SEAL GREY/BLACK |

3-lagige Membran aus warmem, gewebtem Softshell-XPT-Gewebe, wasserdicht und atmungsaktiv | Vollständig bedruckbares Außengewebe mit windabweisender Innenmembran | Abnehmbare Softshell-Kapuze, verstellbare Schnürsenkel am Gesicht und Versteller an den Ärmelabschlüssen | Zwei tief angesetzte Reißverschluss-Taschen und eine Reißverschluss-Brusttasche



REGATTA PROFESSIONAL

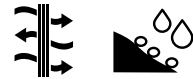

RG702 | TRA702 **Women's Venturer 3-Layer Printable Hooded Softshell Jacket**

100% Polyester
36 (10), 38 (12), 40 (14), 42 (16), 44 (18), 46 (20)
300 g/m²

Regatta Professional

| | | |
|------------------|-------------------|------------------|
| BLACK/BLACK | BLACK/CLASSIC RED | FRENCH BLUE/NAVY |
| NAVY/FRENCH BLUE | NAVY/NAVY | SEAL GREY/BLACK |

3-lagige Membran aus warmem, gewebtem Softshell-XPT-Gewebe, wasserdicht und atmungsaktiv | Vollständig bedruckbares Außengewebe mit windabweisender Innenmembran | Abnehmbare Softshell-Kapuze, verstellbare Schnürsenkel am Gesicht und Versteller an den Ärmelabschlüssen | Zwei tief angesetzte Reißverschluss-Taschen und eine Reißverschluss-Brusttasche

JACKEN (WIND- & WASSERABWEISEND)

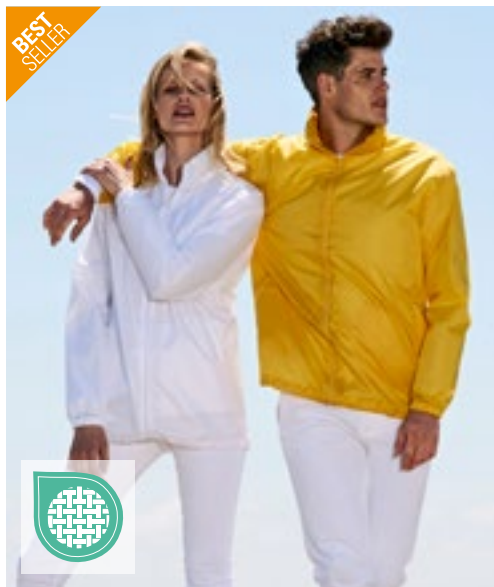

BEST SELLER



SOL'S
the fair spirit



L01618 | 01618 **Shift Windbreaker**

100% Polyester
XS, S, M, L, XL, XXL, 3XL

SOL'S

| | | | |
|----------------|-------|--------------|-------------|
| AQUA | BLACK | FOREST GREEN | FRENCH NAVY |
| GOLD | LIME | ORANGE | RED |
| ROYAL BLUE 241 | WHITE | | |

Unisex | 210T Polyester | Reißverschluss-Öffnung | Reißverschluss-Kragen enthält Kapuze | Kapuze und Saum mit Schnürzug | Elastische Ärmelbündchen | Zwei Reißverschluss-Taschen

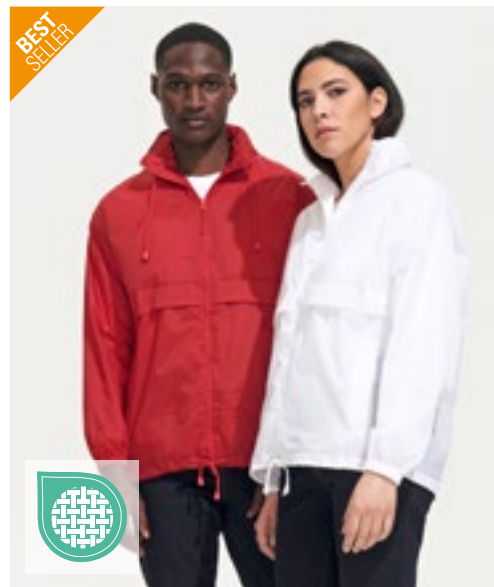

BEST SELLER



SOL'S
the fair spirit



604

L889 | 32000 **Unisex Windbreaker Surf Jacket**

100% Nylon
XS, S, M, L, XL, XXL

SOL'S

| | | | |
|------------|----------------|--------------|--------|
| ATOLL BLUE | BLACK | FOREST GREEN | GOLD |
| NAVY | NEON LIME | NEON PINK | ORANGE |
| RED | ROYAL BLUE 241 | WHITE | |

Unisex | falt-Kapuze mit Tunnelzug im Kragen | Jacke in der Tasche faltbar und mit Gummizug um die Taille zu tragen | Elastische Ärmelbündchen | Belüftungs-ösen | Tunnelzug im Bund mit Stopper | Reißverschluss-Öffnung | Zwei Außentaschen mit Reißverschluss



BEST SELLER



SOL'S
the fair spirit



L946 | 01169 **Unisex Windbreaker Shore**

100% Nylon
XS, S, M, L, XL, XXL, 3XL

SOL'S

| | | |
|---------------------|-----------|---------------------|
| NAVY/ROYAL BLUE 241 | RED/BLACK | ROYAL BLUE 241/NAVY |
|---------------------|-----------|---------------------|

Öffnung mit Reißverschluss in Kontrastfarbe | Elastische Bündchen, Kapuze und Saum | Seitentaschen mit Reißverschluss in Kontrastfarbe | Raglan-Ärmel | Jacke passt zusammengefaltet in eigene Tasche



BEST SELLER



SOL'S
the fair spirit



L894 | 46000 **Windjacket Mistral**

Außen: 100% Nylon, Futter: 100% Polyester
S, M, L, XL, XXL

SOL'S

| | | | |
|----------------|--------------|------|-----|
| BLACK | FOREST GREEN | NAVY | RED |
| ROYAL BLUE 241 | | | |

Öffnung mit Leiste, Reißverschluss und Druckknöpfen | Viele Taschen und eine im Kragen verstaubare Kapuze mit Zugkordel | Lüftungs-Ösen, Seitenschlitze und Zugkordel mit Stoppern | Elastische Bündchen mit Druckknöpfen | Außen: Nylon 210T, Futter Polyester-Jersey



NEW
COLOUR



BY016 | BY016 Windrunner Jacket

100% Nylon, Futter: 100% Polyester
XS, S, M, L, XL, XXL, 3XL, 4XL, 5XL

Build Your Brand

XS, S, M, L, XL, XXL, 3XL, 4XL, 5XL

U. BEIGE/BLACK

S, M, L, XL, XXL, 3XL, 4XL, 5XL

BLACK/BLACK

BLACK/RED

BLACK/WHITE

BURGUNDY/BLACK

DARK SHADOW/DARK SHADOW

NAVY/NAVY

Set-In-Ärmel | Innenfutter aus Mesh | Neutrales Größenlabel ohne Branding, für Nackendruck geeignet | Ripp-Bündchen am Saum und an den Ärmeln | Kapuze mit einfacher Teilungsnaht | Metall-Ösen an der Kapuze mit runden Kordeln | Seitliche Taschen mit Reißverschluss | Reißverschlüsse an der hinteren Innenseite für einfaches Veredeln der Rück- sowie der Frontseite

BCJU801 | JU801 Unisex Jacket Air

Außen: 100% Nylon, Innen: 100% Polyester
S, M, L, XL, XXL, 3XL

B&C COLLECTION

S, M, L, XL, XXL, 3XL

BLACK

NAVY

RED

S, M, L, XL, XXL

BOTTLE GREEN

DARK GREY (SOLID)

ROYAL BLUE

VERY YELLOW

WHITE

100% Nylon-Taft | Durchgehender Reißverschluss mit Schieber | Im Kragen integrierte Kapuze mit Klettverschlüssen | Falten und Verstauen der Jacke (K-Way System) in rechte Tasche mit 2-Wege-Reißverschluss | Zwei Fronttaschen mit Reißverschluss | Elastische Ärmelbündchen | Verstellbarer Bund unten mit elastischem Kordelzug | Einfacher Zugang für Veredelung über Reißverschlussöffnung im Futter | B&C Collection ist Mitglied der Fair Wear Foundation



JN1132 | JN1132 Men's Promo Jacket

100% Polyester
S, M, L, XL, XXL, 3XL

James&Nicholson

| | | |
|---------------|-------------|---------------|
| BLACK | BRIGHT BLUE | BRIGHT ORANGE |
| BRIGHT YELLOW | LIGHT RED | NAVY |
| SPRING GREEN | WHITE | |

Leichtes, beschichtetes Polyestergewebe | Wind- und wasserabweisend (600 mm Wassersäule) | Kordel am Saum | Zwei seitliche Einschubtaschen | Kapuze mit Kordel im Kragen integriert | Elastische Ärmelbündchen | Praktisch in der Seitentasche verstaubar, mit Elastikband bequem um die Taille zu tragen

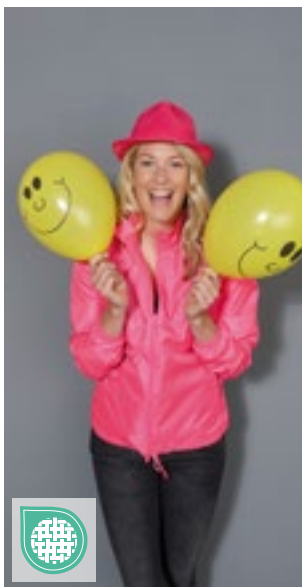

JN1131 | JN1131 Ladies' Promo Jacket

100% Polyester
S, M, L, XL, XXL

James&Nicholson

| | | |
|-------------|---------------|---------------|
| BLACK | BRIGHT BLUE | BRIGHT ORANGE |
| BRIGHT PINK | BRIGHT YELLOW | LIGHT RED |
| NAVY | SPRING GREEN | WHITE |

Leichtes, beschichtetes Polyestergewebe | Wind- und wasserabweisend (600 mm Wassersäule) | Kordel am Saum | Zwei seitliche Einschubtaschen | Kapuze mit Kordel im Kragen integriert | Elastische Ärmelbündchen | Praktisch in der Seitentasche verstaubar, mit Elastikband bequem um die Taille zu tragen | Taillierter Schnitt



BY128 | BY128 Coach Jacket

Außen: 100% Nylon, Innen: 100% Baumwolle, Futter: 100% Polyester
XS, S, M, L, XL, XXL, 3XL, 4XL, 5XL

Build Your Brand

BLACK NAVY WHITE

Sportliche Coach-Jacke | Raglan-Schnitt mit nahtfreien Schulterpartien | Durchgängige Druckknopf-Leiste | Elastische Bündchen | Seitentaschen | Elastischer Bund samt Tunnelzug mit Stoppere | Schlichter, eleganter Kragen | Robustes Obermaterial aus Nylon, Futter aus Baumwolle (Single-Jersey) und Taft



BCJU800 | JU800 **Unisex Jacket Sirocco**

100% Nylon
S, M, L, XL, XXL, 3XL

S, M, L, XL, XXL, 3XL

| | | | |
|------------|--------------|------|-----|
| BLACK | BOTTLE GREEN | NAVY | RED |
| ROYAL BLUE | WHITE | | |

| | | | |
|-----------------|--------|------------|--------------|
| ATOLL | GOLD | ORANGE | PIXEL PINK |
| PIXEL TURQUOISE | PURPLE | REAL GREEN | ULTRA YELLOW |

100% Nylon-Taft | Durchgehender Reißverschluss mit Schieber | Im Kragen integrierte Kapuze | Verstella-
bare Windschutzkapuze | Verstellbarer Bund unten mit elastischem Kordelzug | Falten und Versta-
uen der Jacke (K-Way-System) in einer Tasche mit 2-Wege-Reißverschluss | B&C Collection ist Mitglied der Fair
Wear Foundation



BCJW902 | JW902 **Women's Jacket Sirocco**

100% Nylon
XS, S, M, L, XL, XXL

S, M, L, XL, XXL, 3XL

| | | | |
|------------|-----------------|--------------|------------|
| ATOLL | BLACK | NAVY | ORANGE |
| PIXEL PINK | PIXEL TURQUOISE | PURPLE | REAL GREEN |
| RED | ROYAL BLUE | ULTRA YELLOW | WHITE |

100% Nylon-Taft | Durchgehender Reißverschluss mit Schieber | Femininer
Schnitt | Zwei Fronttaschen | Im Kragen integrierte Kapuze | Verstella-
bare Windschutzkapuze | Falten und Versta-
uen der Jacke (K-Way-System) in einer Tasche
mit 2-Wege-Reißverschluss | Verstella-
barer Bund unten mit elastischem Kordel-
zug | B&C Collection ist Mitglied der Fair
Wear Foundation



BCJUI60 | JUI60 **Windjacket ID.601**

100% Polyester
S, M, L, XL, XXL, 3XL

| | | | |
|-------|-------------------|------|--------|
| BLACK | DARK GREY (SOLID) | NAVY | ORANGE |
| RED | WHITE | | |

100% Polyester-Taft (210T) | Durchgehender Reißverschluss mit Schieber | Im
Kragen integrierte Kapuze mit Klettverschlüssen | Ergonomische Kapuzenform
| Identisches Futter in der Krageninnenseite | Versetzte Nähte an Schultern für
mehr Schutz | 2 Fronttaschen mit Schutzklappe | 1 Innentasche für Brieftasche |
Elastische Ärmelbündchen | Ergonomisch geschnittene Seitenteile | Verstella-
barer Bund unten (mit Kordelzugstopp-
ern) | Einfacher Zugang für Veredelung durch
offenes Rückenteil | Einfacher, moderner Look | B&C Collection ist Mitglied der
Fair Wear Foundation | Farbe White für den Sublimationsdruck geeignet



BCJWI61 | JWI61 **Women's Windjacket ID.601**

100% Polyester
XS, S, M, L, XL, XXL

| | | | |
|-------|-------------------|------|--------|
| BLACK | DARK GREY (SOLID) | NAVY | ORANGE |
| RED | WHITE | | |

100% Polyester-Taft (210T) | Durchgehender Reißverschluss mit Schieber | Im
Kragen integrierte Kapuze mit Klettverschlüssen | Ergonomische Kapuzenform
| Identisches Futter in der Krageninnenseite | Versetzte Nähte an Schultern für
mehr Schutz | 2 Fronttaschen mit Schutzklappe | Elastische Ärmelbündchen |
Ergonomisch geschnittene Seitenteile | Verstella-
barer Bund unten (mit Kordelzugstopp-
ern) | Einfacher Zugang für Veredelung durch
offenes Rückenteil | Einfacher, moderner Look | Femininer Schnitt | B&C Collection ist Mitglied der Fair
Wear Foundation | Farbe White für den Sublimationsdruck geeignet



miners
mate



MY1010 | MY1010 **my mate - Unisex Hooded Windbreaker**

100% Polyester
XS, S, M, L, XL, XXL, 3XL
90 g/m²

Miners mate

| | | | |
|-------|----------|------------|------|
| BLACK | BURGUNDY | GREY SOLID | NAVY |
| OLIVE | | | |

Leichte Kapuzenjacke | Klassische Passform | Wind- und Wasserabweisend | Verschweißte Innennähte | Kapuze mit Elastischer Kordel | Nahtverdeckter Reißverschluss vorne | Elastischer Gummibund an Ärmel und Saum | Entfernbares miners mate Etikett | Neutrales Größenetikett im Bund, seitlich versetzt



INDEPENDENT
TRADING COMPANY



NP700 | EXP54LWZC **Unisex Lightweight Windbreaker Jacket**

100% Polyester
XS, S, M, L, XL, XXL, 3XL
82 g/m²

Independent

| | | |
|--|---|---|
| AQUA/AQUA/WHITE | BLACK CAMO/BLACK CAMO/BLACK | BLACK/BLACK/BLACK |
| BLACK/GRAPHITE/BLACK | BLUSH/BLUSH/WHITE | CLASSIC NAVY/ARMY/CLASSIC NAVY |
| CLASSIC NAVY/CLASSIC NAVY/CLASSIC NAVY | CLASSIC NAVY/ROYAL/CLASSIC NAVY | CLASSIC NAVY/SADDLE/CLASSIC NAVY |
| FOREST CAMO/BLACK/BLACK | FOREST CAMO/FOREST CAMO/BLACK | GRAPHITE/GRAPHITE/GRAPHITE |
| KHAKI/KHAKI/WHITE | MAROON/CLASSIC NAVY/MAROON | MAROON/MAROON/MAROON |
| RED/RED/RED | SAFETY ORANGE/SAFETY ORANGE/SAFETY ORANGE | SAFETY YELLOW/SAFETY YELLOW/SAFETY YELLOW |
| WHITE CAMO/WHITE CAMO/WHITE | | |

Die dritte Farbe ist die Reißverschluss-Farbe | Leichtes, wasserabweisendes Polyestergewebe | Matte Ösen und Reißverschlüsse | Umgedrehter Reißverschluss | Reißverschluss mit Schieber | Reißverschluss mit Gummischieber | Mesh-gefütterte Kapuze | 3-teilige Kapuze | Sturmkragen | Gleichfarbiges Nackenband | Leistentaschen mit Mesh-Taschenbeuteln | Verstellbares Zugband am Bund | Elastische Bündchen | Aufhänger mittig im Nacken | Abreißetikett im Nacken

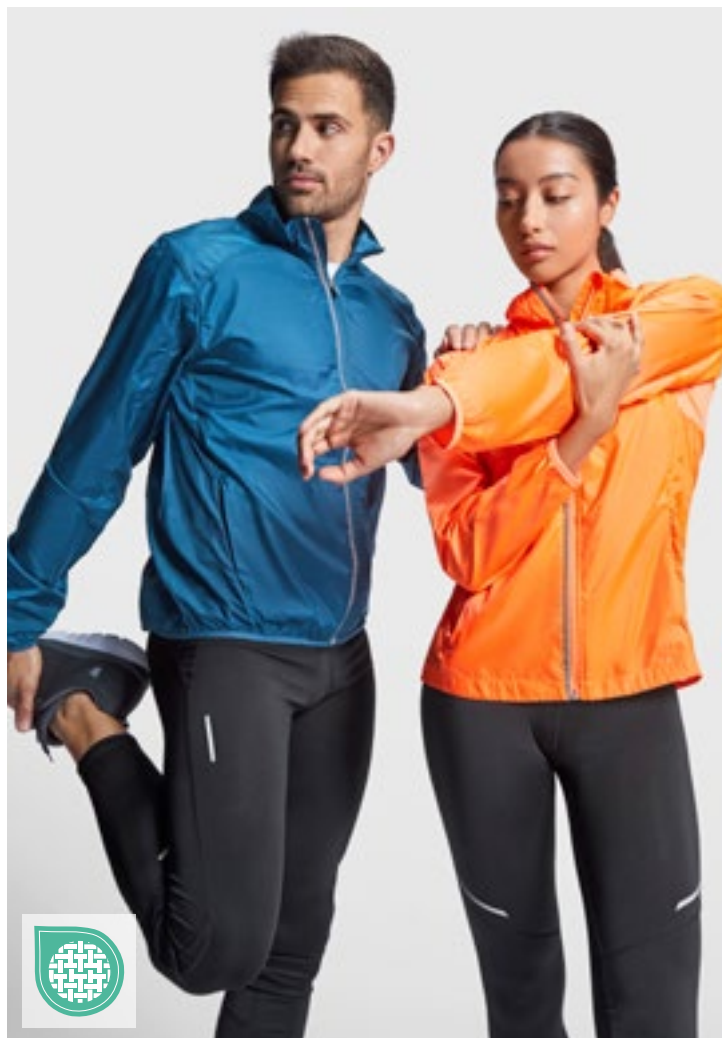

ROLY

RY5050 | CV5050 **Men's Glasgow Windjacket**

100% Polyester
S, M, L, XL, XXL
70 g/m²

Roly

| | | |
|------------------|-------------------|-----------------|
| BLACK 02 | BURGUNDY 64 | FLUOR CORAL 234 |
| FLUOR YELLOW 221 | MOONLIGHT BLUE 45 | ROYAL BLUE 05 |

100% Polyester Quadrille Ripstop | Windjacke aus leichtem Funktionsmaterial | Innenseite des Kragens aus atmungsaktivem Gewebe, verdeckte Nähte | Durchgehender Reißverschluss mit reflektierenden Details, Kinnenschutz und Puller | Atmungsaktives Gewebe an den Armelöffern | Seitentaschen mit Reißverschluss | Innentasche zum Verstauen der Jacke | Elastische Stoffeinfassung an Ärmeln und Saum | Reflektierende Details am Rücken | Herausreißbares Label | Windabweisend | Regenabweisend | Atmungsaktiv



RY5051 | CV5051 **Women's Glasgow Windjacket**

100% Polyester
S, M, L, XL, XXL
70 g/m²

Roly

| | | |
|------------------|-------------------|-----------------|
| BLACK 02 | BURGUNDY 64 | FLUOR CORAL 234 |
| FLUOR YELLOW 221 | MOONLIGHT BLUE 45 | ROYAL BLUE 05 |

100% Polyester Quadrille Ripstop | Windjacke aus leichtem Funktionsmaterial | Innenseite des Kragens aus atmungsaktivem Gewebe | Verdeckte Nähte | Durchgehender Reißverschluss mit reflektierenden Details, Kinnenschutz und Puller | Raglan-Ärmel | Atmungsaktives Gewebe am Ärmelloch | Seitentaschen mit Zipper | Taillierter Schnitt | Innentasche zum Verstauen der Jacke | Elastische Stoffeinfassung an Ärmeln und Saum | Reflektierende Details am Rücken | Verlängertes Rückenteil | Herausreißbares Label | Windabweisend | Regenabweisend | Atmungsaktiv

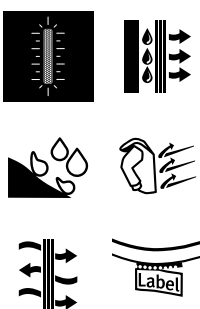



RY5200 | CB5200 **Raincoat Island**
 100% Polyester
S, M, L, XL, XXL
 70 g/m² Roly

| | | | |
|----------|--------------|--------|---------------|
| BLACK 02 | NAVY BLUE 55 | RED 60 | ROYAL BLUE 05 |
|----------|--------------|--------|---------------|

Polyester - Taffeta | Regenjacke mit durchgehendem Reißverschluss | In Kragen gefaltete Kapuze mit Kordelzügen | Zwei Taschen mit Reißverschluss und Klappe | Elastische Bündchen | Saum mit verstellbaren Kordelzügen und Stoppern | Winddicht | Wasserabweisend | Herausreißbares Label



RY1106 | CQ1106 **Alaska Jacket**
 100% Polyester
S, M, L, XL, XXL, 3XL
 300 g/m² Roly

| | |
|----------|--------------|
| BLACK 02 | NAVY BLUE 55 |
|----------|--------------|

Wasser- und winddichte Jacke aus Quatrefoil-Gewebe mit Innenfutter | Stehkragen und abnehmbare Kapuze mit Verstellmöglichkeiten | Durchgehender Reißverschluss mit Kinnschutz | Ärmelbündchen mit Daumenloch mit Klettverschluss | Eine Brusttasche und zwei seitliche Taschen mit Reißverschluss | Zwei Innentaschen mit Klettverschluss | Verstellmöglichkeit im Saum | Herausreißbares Label



RT204 | R204X **Windcheater**
 100% Polyester
S, M, L, XL, XXL Result Core

| | | | |
|-------|--------|---------------|----------|
| BLACK | BOTTLE | EMERALD GREEN | HOT PINK |
| NAVY | PURPLE | RED | ROYAL |

Atmungsaktive Lüftungseinsätze an der Vorderseite | Rechte Tasche mit Reißverschluss | 190T Polyester mit Acryl-Beschichtung | Wasserabweisend, winddicht und extrem leicht | Elastische Bündchen, Front-Reißverschluss | Zwei Fronttaschen | Versteckte, verstellbare Kapuze im Kragen | Halterung für MP3-Kabel in der rechten Tasche



RT205 | R205X **Lightweight Jacket**
 100% Polyester
XS, S, M, L, XL, XXL Result Core

| | | |
|-------|------|-----|
| BLACK | NAVY | RED |
|-------|------|-----|

Nähte wasserdicht getaped | 190T Polyester mit StormDri 2.000 mit PU-Beschichtung | Zwei Fronttaschen mit Reißverschluss | Atmungsaktive Lüftungsöffnungen an Brust und Rücken | Durchgehender Front-Reißverschluss | Elastische Ärmelbündchen | Ideal zum Wandern | Lässt sich praktisch in einer Tasche zusammenfalten | Komplett gefüttert: Körper: atmungsaktives Polyester-Netzfutter (70 g/m²) / Ärmel: Polyester | Lüftungsöffnung um den Körper für zusätzliche Belüftung | Versteckte, verstellbare Kapuze im Kragen | Verstellbarer Gummizug im Saum | Wasserdicht bis 2.000 mm, winddicht und atmungsaktiv, sehr leicht

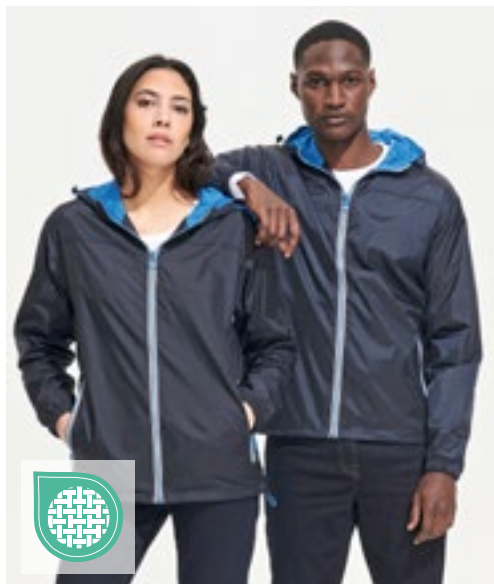

SOL'S
the fair spirit



L947 | 01171 Unisex Lined Windbreaker Skate Jacket

Außen: 100% Nylon, Innen: 100% Polyester
XS, S, M, L, XL, XXL, 3XL

SOL'S

| | | |
|--------------------------|--------------------------|---------------------|
| BLACK/RED | CAMO/ROYAL BLUE 241 | NAVY/ROYAL BLUE 241 |
| NEON LIME/ROYAL BLUE 241 | ROYAL BLUE 241/NEON GOLD | |

Reißverschluss in Kontrastfarbe | Seitentaschen | Klettverschluss-Öffnung unten an der Rückseite, um Veredelung zu erleichtern | Außenmaterial: 100% wasserabweisendes Nylon 210T | Futter: 100% Polyester-Mesh | Bei Farbe Black/Red ist die Kapuze Grey



SOL'S
the fair spirit

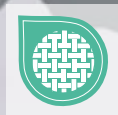

L02109 | 02109 Unisex Jacket With Padded Lining Robyn

100% Polyester
XS, S, M, L, XL, XXL, 3XL, 4XL

SOL'S

| | | | |
|-------------|-----------------------|--------------|----------------|
| BLACK | CHARCOAL GREY (SOLID) | FOREST GREEN | FRENCH NAVY |
| KELLY GREEN | METAL GREY | RED | ROYAL BLUE 241 |

Oxford 300D | Front-Reißverschluss mit Doppelschieber und Blende aus Klettband mit verdeckten Druckknöpfen | Im Kragen versteckte Kapuze | Innenkragen mit Fleece-Futter | Zwei Außentaschen mit Reißverschluss und Klappe | Eine Innentasche | Zuglasche an den Ärmelbündchen



RUSSELL



Z510 | R-510M-0 Men's Hydraplus 2000 Jacket

100% Nylon
XS, S, M, L, XL, XXL, 3XL, 4XL
190 g/m²

Russell

| | | | |
|-------|-------------|-------------|------------------|
| BLACK | CLASSIC RED | FRENCH NAVY | TITANIUM (SOLID) |
|-------|-------------|-------------|------------------|

XS, S, M, L, XL, XXL

AZURE BLUE

Nylon Taslan | Wasserdichtes Gewebe bis 2.000 mm (PU-Beschichtung) | Polyester-Mesh Futter | Kritische Nähte verschweißt | Atmungsaktiv: 2.000 g/m² in 24 Stunden | Im Kragen integrierte, 3-teilige Kapuze | Gefütterter Innenkragen | Komplett gefütterter Innenkragen | Gefütterte Taschen mit Reißverschluss | Raglan-Ärmel mit vorgeformter Ellenbogenpartie | YKK-Reißverschluss und doppelte Regenblende mit zusätzlicher Klettbandschließe | Kordelzug im Saum | Integrierte Handytasche | Veredelungszugang

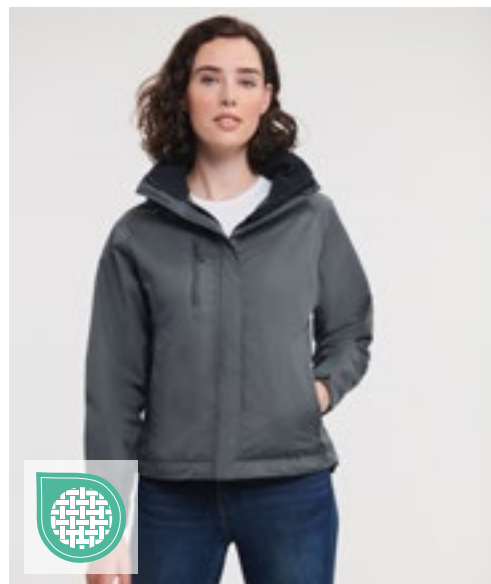

RUSSELL



Z510F | R-510F-0 Ladies' Hydraplus 2000 Jacket

100% Nylon
XS, S, M, L, XL, XXL, 3XL, 4XL
190 g/m²

Russell

| | | | |
|-------|-------------|-------------|------------------|
| BLACK | CLASSIC RED | FRENCH NAVY | TITANIUM (SOLID) |
|-------|-------------|-------------|------------------|

XS, S, M, L, XL, XXL

AZURE BLUE

Wasserdichtes Gewebe bis 2.000 mm (PU-Beschichtung) | Polyester-Mesh Futter | Kritische Nähte verschweißt | Atmungsaktiv: 2.000 g/m² in 24 Stunden | Im Kragen integrierte, 3-teilige Kapuze | Gefütterter Innenkragen | Komplett gefütterter Innenkragen | Gefütterte Taschen mit Reißverschluss | Raglan-Ärmel mit vorgeformter Ellenbogenpartie | YKK-Reißverschluss und doppelte Regenblende mit zusätzlicher Klettbandschließe | Kordelzug im Saum | Integrierte Handytasche | Veredelungszugang | Nylon-Taslan



RT206 | R206X **Midweight Jacket**

100% Polyester
S, M, L, XL, XXL, 3XL

Result Core



Außen: 190T Polyester Pongé mit StormDri 2000 Beschichtung | Körper: Single-Jersey Futter (Polyester, 130 g/m²) | Ärmel: Futter aus 100% Polyester | Wasserdicht bis 2.000 mm und winddicht, mittelschwer | Zwei Fronttaschen, Innentaschen | Elastische Bündchen mit verstellbarem Klettverschluss | Durchgehender Reißverschluss mit Windschutzleiste | Im Kragen versteckte, 3-teilige Kapuze | Hoher Kragen | Komplett versiegelte, wasserdichte Nähte



RT203 | R203X **Microfleece Lined Jacket**

100% Polyester
S, M, L, XL, XXL, 3XL
180 g/m²

Result Core



Geringes Gewicht | Ganzjährig einsetzbar | Komplett verschweißte Nähte | Durchgehender 5 mm Spiral-Reißverschluss aus Nylon an der Vorderseite | Seitentaschen mit Rückhalteleisten | Einschlagbare, wasserdichte Kapuze | Reflektierendes Band unten an der Rückseite | Elastische Ärmelbündchen | Wasserdicht (2.000 mm) | StormDri 210T Polyester mit Polyurethan-Beschichtung



STORMTECH®



ST80 | KX-1 **Men's Nautilus Performance-Shell Jacket**

100% Polyester
XS, S, M, L, XL, XXL, 3XL, 4XL, 5XL

Stormtech

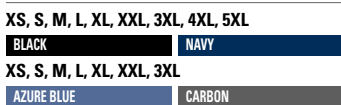

Regenfeste D / W / R STORMTECH Außenschicht | Verstaubar in Pack- / Reißverschluss-Tasche | Verstellbare Kapuze und Handbündchen | Schlitz mit Mesh-Futter an der Rückseite | Reißverschluss-Taschen | Verstellbarer Saum | Kapuze im Kragen verstaubar | Reflektierende Paspelierung an den Schultern | Wasserabweisend: 600mm | Atmungsaktiv 1.000 g/m² / 24h | 100% Polyester Pongé, 2,30oz (USA) / 78g (CDN) mit Mesh-Futter



STORMTECH®



ST88 | KSB-1 **Men's Orbiter Softshell Jacket**

92% Polyester / 8% Elasthan
S, M, L, XL, XXL, 3XL, 4XL, 5XL

Stormtech



STORMTECH D / W / R Außenschicht | 92% Polyester / 8% Elasthan verbunden mit 100% Polyester-Fleece | Reißverschluss-Taschen | Taschenfutter aus angeraumtem Trikotstoff | Kinnschutz | Verdeckter Spiral-Reißverschluss | Wasserdicht 600 mm | Atmungsaktiv 1.000 g/m² / 24h



GENUINE recycled by Result



RT240 | R240X Recycled Black Compass Padded Winter Jacket

100% Polyester
XS, S, M, L, XL, XXL, 3XL

Result Genuine Recycled

| | | |
|--------------|------------|-------------|
| BLACK/BLACK | BLACK/GREY | BLACK/LIME |
| BLACK/ORANGE | BLACK/RED | BLACK/ROYAL |

Außen: 100% mechanisch dehnbarer, recycelter TOPGREEN-Polyester und (nicht recycelte) TPU-Membran; Wattierung: 100% 160 g/m² recycelter REPREVE®-Polyester; Futter in Oberteil und Kapuze: 100% 200g/m² recycelter TOPGREEN-Polyester-Fleece; Futter in Ärmeln: 100% recycelter JIAREN-Polyester | Atmungsaktiv | Windabweisend | Spritzwasserabweisend | Dick gepolstertes Oberteil mit Fleece-Wattierung | YKK-Reißverschluss vorne mit Kinnschutz | Kontrastfarbene Reißverschlüsse an den Taschen | Kapuze mit Fleecefutter | Windschutzleiste innen | Eingefasste, weiche Bündchen | Schwarze Reißverschluss-Anhänger | Innentasche | Aufhänger | TPU-Membran sorgt für zusätzlichen Wetterschutz | Recycelbar | Biologisch abbaubare Taschen und recycelte Kartons | Die hochwertige REPREVE®-Recycling-Wattierung aus umweltfreundlichen Materialien, hergestellt aus recycelten Plastikflaschen und Industrieabfällen, ist das nachhaltige Gegenstück gewöhnlicher Garne | Umweltfreundliches TOPGREEN®-Polyester-Fleece | Recycelter JIAREN-Polyester | Hergestellt aus 27 Plastikflaschen (1 Liter)



BEST SELLER

Result



RT95A | R095X Waterproof Jacket & Trouser Set

100% Polyester
S, M, L, XL, XXL
200 g/m²

Result

| | | | |
|-------|-------|-------------|-------------|
| BLACK | NAVY | NEON YELLOW | OLIVE GREEN |
| RED | ROYAL | | |

Wind- und wasserdicht (2.000 mm) | Außen: 190T 100% Polyester mit StormDri 2000 Beschichtung | Schweres Material, versiegelte Nähte | Kapuze mit Klettverschluss, durchgehender Reißverschluss vorne | Zwei geräumige Taschen an der Vorderseite der Jacke und zwei Eingriffe zu den Taschen der darunter getragenen Hose | Innenliegende Bündchen, Rückseite mit Netzlüftung | Verstellbarer Kordelzug im Bund der Jacke | Elastischer Hosenbund | Beinabschluss verstellbar durch Druckknopf | Reißverschluss-Beutel zum Verstauen | Sicherheitsdreiecke vorne und hinten mit reflektierenden Materialien



Result core VALUE



RT225X | R225X Rain Suit

100% Polyester
S, M, L, XL, XXL, 3XL
200 g/m²

Result Core

| | | |
|-------|------|-------|
| BLACK | NAVY | ROYAL |
|-------|------|-------|

Integrierte, elastische Kapuze | Durchgehender Front-Reißverschluss | Zwei große Vordertaschen | Verstellbarer Kordelzug im Bund der Jacke | Netzfutter am Rückenteil der Jacke | Elastische, innenliegende Ärmelbündchen | Windschutzleiste mit Druckknöpfen | Ausstattung Hose: Elastischer Bund | Seitliche Eingriffe für Zugriff an die Hose darunter | Beinabschluss verstellbar durch Druckknopf | Wasserdicht (2.000 mm) | 190T Polyester mit Polyurethan-Beschichtung | Windabweisend



Result core VALUE



RT227 | R227X Rain Jacket

100% Polyester
S, M, L, XL, XXL, 3XL
200 g/m²

Result Core

| | |
|-------|------|
| BLACK | NAVY |
|-------|------|

190T Stormdri Polyester mit PVC-Beschichtung | Wasserdicht (2.000 mm) | Windabweisend | Komplett verschweißte Nähte | Integrierte, elastische Kapuze | Durchgehender Front-Reißverschluss | Windschutzleiste vorne mit Druckknopf | Zwei Fronttaschen | Bund mit verstellbarem Kordelzug | Belüftung mit Netzfutter am Rückenteil | Elastische, innenliegende Ärmelbündchen

JACKEN (WASSERDICHT)



FINDEN+HALES



NEW



GENUINE recycled
by RECYCLIT



FH690 | LV690 **Adults All Weather Robe**

Außen: 100% Nylon, Innen: 100% Polyester
One Size

Finden+Hales

BLACK **NAVY** **RED** **ROYAL**

Außen: 100% Nylon 130 g/m², Innen: 100% Polyester-Sherpa-Fleece 280 g/m² | Wasserfestes Material (bis zu 4000 mm) | Hellgraues Sherpa-Fleece-Futter | Große Gestaltungsfläche | Mit Kapuze | Langärmeliges Design mit verstellbarem Klettverschluss am Armabschluss | Einheitsgröße – 104 cm Länge, 82 cm halbe Brust | Zwei, mit Mikrofleece gefütterte, Taschen vorne | Innentasche mit Reißverschluss | Aufgesetzte Tasche innen | Zwei-Wege-Reißverschluss für Bewegungsfreiheit mit Mikrofleece-Vorderseite | Ohne Logo für einfaches Umlabeln | Veredelungszugang mit verstecktem Reißverschluss

RT908 | R908X **Prism PU Waterproof Jacket With Recycled Backing**

Außen: 100% Polyurethan, Futter: 100% Polyester
XS, S, M, L, XL, XXL, 3XL, 4XL
200 g/m²

Result Genuine Recycled

BLACK OLIVE

Futter: 100% recycelter Polyester | Wasserdicht bis 3000 mm, atmungsaktiv bis 1000 mm, winddicht | Kragen in leuchtender Farbe mit durchgehendem Reißverschluss am Kragen, Kinnschutz und Reißverschlusschieber | Wasserdichte, verschweißte Nähte | Weiches, geschmeidiges Material | Integrierte Kapuze mit Kordelzug | Längere Rückenlänge | Unterarm-Ösen | Elastische Ärmelbündchen | Reißverschlussstaschen | Tunnelzug am Saum | Aufhänger | Recyceltes Innenfutter aus umweltfreundlichen Materialien, hergestellt aus recycelten Plastikflaschen und Industrieabfällen, ist das nachhaltige Gegenstück zu gewöhnlichen Garnen | Hergestellt aus 9 Plastikflaschen (1 Liter) | Ohne Logo

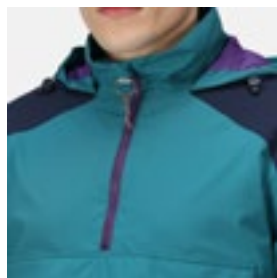

REGATTA
PROFESSIONAL

RG230 | TRA230 **Vintage Overhead Anorak**

100% Polyester
S, M, L, XL, XXL, 3XL

Regatta Professional

BLACK/SEAL GREY **BLACK/STRONG BLUE**
NAVY/SPRUCE

Obermaterial aus 100% Ripstop-Polyester | Wasserdichtes und atmungsaktives Isotex-10.000-Polyestermaterial mit Stretchanteil | Nähte getaped | Mehrere Taschen, darunter zwei Seitentaschen mit Reißverschluss und vordere Aufbewahrungstasche | Recycelte Isolierung | Etikett zum Herausschneiden





JAMES & NICHOLSON
by *dist-er*



JAMES & NICHOLSON
by *dist-er*



JN1118 | JN1118 Men's Rain Jacket

100% Polyester
S, M, L, XL, XXL, 3XL

James&Nicholson

| | | |
|----------------------|------------|-------------------|
| BLACK/SILVER (SOLID) | NAVY/RED | ORANGE/CARBON |
| RED/BLACK | ROYAL/NAVY | SPRING GREEN/NAVY |
| TURQUOISE/IRON GREY | | |

Sportliche, funktionale Outdoorjacke | Wind- und wasserdichtes Gewebe (3.000 mm Wassersäule) mit TPU Beschichtung | Atmungsaktiv und wasserdampfdurchlässig (1.500g/m² / 24h) | Versiegelte Nähte | Kontrastfarbene Reißverschlüsse | Unterlegter Front-Reißverschluss mit Kinnschutz | Angeschchnittene, verstellbare Kapuze mit elastischer Kordel | Zwei Seitentaschen mit Reißverschluss | Innentasche | Reflektierende Details an Kapuze, Vorder und Rückenteil | Reißverschluss zur Rückenveredelung

JN1117 | JN1117 Ladies' Rain Jacket

100% Polyester
S, M, L, XL, XXL

James&Nicholson

| | | |
|----------------------|------------|-------------------|
| BLACK/SILVER (SOLID) | NAVY/RED | ORANGE/CARBON |
| RED/BLACK | ROYAL/NAVY | SPRING GREEN/NAVY |
| TURQUOISE/IRON GREY | | |

Sportliche, funktionale Outdoorjacke | Wind- und wasserdichtes Gewebe (3.000 mm Wassersäule) mit TPU Beschichtung | Atmungsaktiv und wasserdampfdurchlässig (1.500g/m² / 24h) | Versiegelte Nähte | Kontrastfarbene Reißverschlüsse | Unterlegter Frontreißverschluss mit Kinnschutz | Angeschchnittene, verstellbare Kapuze mit elastischer Kordel | Zwei Seitentaschen mit Reißverschluss, Innentasche | Reflektierende Details an Kapuze, Vorder und Rückenteil | Reißverschluss zur Rückenveredelung



JAMES & NICHOLSON
by *dist-er*

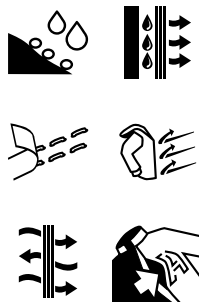

JN1010 | JN1010 Men's Outer Jacket

100% Polyester
S, M, L, XL, XXL, 3XL

James&Nicholson

| | | |
|------|-------|------|
| AZUR | BLACK | NAVY |
| RED | WHITE | |

Funktionale Outdoorjacke | Wind- und wasserdichtes Gewebe (3.000 mm Wassersäule) mit TPU-Beschichtung | Atmungsaktiv und wasserdampfdurchlässig (3.000 g/m² / 24h) | Zwei verdeckte Taschen mit Reißverschluss, Brusttasche und Handy-Tasche innen | Elastische Kordel mit Stopper an Kapuze und Saum | Im Kragen integrierte Kapuze | Reißverschluss zur Rückenveredelung | Versiegelte Nähte | Futter aus Polyester

JN1011 | JN1011 Ladies' Outer Jacket

100% Polyester
S, M, L, XL, XXL

James&Nicholson

| | | |
|------|-------|------|
| AZUR | BLACK | NAVY |
| RED | | |

Funktionale Damen-Outdoorjacke für extreme Wetterbedingungen | Wind- und wasserdichtes Gewebe (3.000 mm Wassersäule) mit TPU-Beschichtung und verschweißten Nähten | Zwei verdeckte Taschen mit Reißverschluss, Brusttasche und Handy-Tasche innen | Atmungsaktiv und wasserdampfdurchlässig (3.000 g/m² / 24h) | Elastische Kordel mit Stopper an Kapuze und Saum | Im Kragen integrierte Kapuze | Leicht taillierte Form | Reißverschluss zur Rückenveredelung

JACKEN (WASSERDICHT)

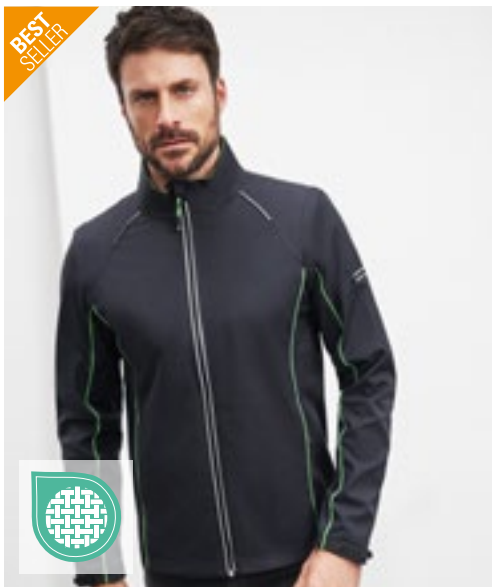

JN1122 | JN1122

Men's Zip-Off Softshell Jacket

100% Polyester
S, M, L, XL, XXL, 3XL
230 g/m²

James&Nicholson

| | | |
|------------------|----------------------|-----------------|
| BLACK/RED | BLACK/SILVER (SOLID) | IRON GREY/GREEN |
| NAUTIC BLUE/NAVY | NAVY/ROYAL | RED/BLACK |

2 in 1 Jacke mit abzipfbaren Ärmeln | Wind- und wasserdichtes 3-Lagen Funktionsmaterial mit TPU-Membran (5.000 mm Wassersäule) | Atmungsaktiv und wasserdampfdurchlässig | Nähte nicht versiegelt | Stehkragen | Kontrastfarbene Innenseite | Kontrastfarbene Paspel an Vorder-, Rückenteil und Ärmel | Reflektierender unterlegter Front-Reißverschluss | Reflektierende Details an Schulter, Rückenteil und Ärmel | Zwei Seitentaschen | Eine Innentasche mit Reißverschluss | Ärmeltasche mit reflektierendem Reißverschluss

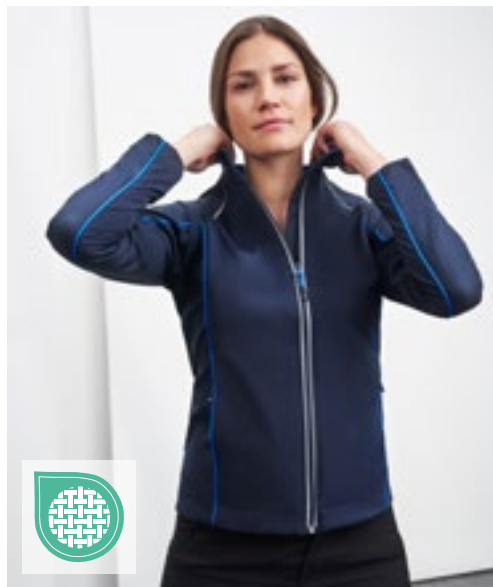

JN1121 | JN1121

Ladies' Zip-Off Softshell Jacket

100% Polyester
S, M, L, XL, XXL
230 g/m²

James&Nicholson

| | | |
|------------------|----------------------|-----------------|
| BLACK/RED | BLACK/SILVER (SOLID) | IRON GREY/GREEN |
| NAUTIC BLUE/NAVY | NAVY/ROYAL | RED/BLACK |

2 in 1 Jacke mit abzipfbaren Ärmeln | Wind- und wasserdichtes 3-Lagen Funktionsmaterial mit TPU-Membran (5.000 mm Wassersäule) | Atmungsaktiv und wasserdampfdurchlässig | Nähte nicht versiegelt | Stehkragen | Kontrastfarbene Innenseite | Kontrastfarbene Paspel an Vorder-, Rückenteil und Ärmel | Reflektierender unterlegter Front-Reißverschluss | Reflektierende Details an Schulter, Rückenteil und Ärmel | Zwei Seitentaschen | Eine Innentasche mit Reißverschluss | Ärmeltasche mit reflektierendem Reißverschluss | Taillierter Schnitt



RT189 | R189X

Urban HDi Quest Lightweight Stowable Jacket

100% Nylon
XS, S, M, L, XL, XXL, 3XL

Result

| | | |
|--------------|----------------|------------|
| BLACK/ORANGE | FENNEL/PINK | LIME/ROYAL |
| NAVY/LIME | RASPBERRY/LIME | ROYAL/LIME |

Wasserdicht: 3.000 mm | Atmungsaktiv 1.000 g/m² / 24h | Windabweisend | Durchgehender Reißverschluss vorne in Kontrastfarbe | Nähte getaped | Seitentaschen, eine mit Reißverschluss | Elastische Ärmelbündchen | Integrierte Kapuze mit elastischem Zugband zum Regulieren | Anhänger | Verstellbarer Kordelzug im Bund | Verstaubar in passendem Beutel | Gedrucktes Halsetikett



RG253 | TRA253

Navigate Waterproof Insulated Jacket

100% Polyester
S, M, L, XL, XXL, 3XL

Regatta Professional

| | | |
|-------------------|-----------------|------------------|
| BLACK/CLASSIC RED | BLACK/LIME | BLACK/NEW ROYAL |
| BLACK/ORANGE POP | BLACK/SEAL GREY | NAVY/FRENCH BLUE |
| NAVY/SEAL GREY | | |

Wasserdichtes und atmungsaktives Isotex-10000-Material aus 100% recyceltem Polyester mit 4-Wege-Stretch und versiegelten Nähten | 100% recycelte Thermoguard-Isolierung | Feste, verstellbare Kapuze, Saum und Ärmelbündchen anpassbar, Reißverschluss in Kontrastfarbe | Mehrere Taschen, darunter eine Sicherheitstasche innen mit Reißverschluss und einen Veredelungszugang mit Reißverschluss | Heraustrennbares Etikett



REGATTA
PROFESSIONAL

RG255 | TRA255 **Pro Pilot Jacket**

100% Polyester
S, M, L, XL, XXL, 3XL

Regatta Professional

BLACK **DARK KHAKI** **NAVY**

Wasserdichtes, hochglänzendes Hydrafort-Material aus 100% Polyester mit 100% recycelter Thermoguard-Isolierung | Steppfutter aus 100% Polyester-Taft | Mehrere Taschen, darunter eine Sicherheitstasche innen und eine Reißverschlussstasche am Ärmel | Versteckter Reißverschluss-Zugang zum Innenfutter für die nachträgliche Veredelung



REGATTA
PROFESSIONAL

RG461 | TRW461 **Ardmore Jacket**

100% Polyester
S, M, L, XL, XXL, 3XL
200 g/m²

Regatta Professional

BLACK **BOTTLE GREEN/SEAL GREY (SOLID)** **CLASSIC RED**
KEYLIME/SEAL GREY (SOLID) **MAJESTIC PURPLE/SEAL GREY (SOLID)** **NAVY**
NAVY/CLASSIC RED **OXFORD BLUE/SEAL GREY (SOLID)** **SEAL GREY (SOLID)/BLACK**
SUN ORANGE/SEAL GREY (SOLID)

Wasserdichter, mit Hydrafort 5000 beschichteter, angerauter Polyester | Futter aus Polyester-Mesh | Winddichtes Material | Nähte getaped | Integrierte Kapuze mit Verstellmöglichkeit | Zwei tief angesetzte Reißverschluss-Taschen | Eine Innentasche mit Öffnung für Kopfhörer | Verstellbare Bündchen | Verstellbarer Gummizug im Saum | Innenliegender Veredelungszugang mit Reißverschluss



REGATTA
PROFESSIONAL

RG221 | TRA221 **Blockade Waterproof Jacket**

100% Polyester
S, M, L, XL, XXL, 3XL

Regatta Professional

BLACK **NAVY**

Schweres 300D Oxford Polyestergerewebe | Wasserdichte Hydrafort 5000 Polyesterqualität | Teilweise mit Fleece gefüttert | 2 untere Taschen mit Reißverschluss | Integrierte Sicherheitstasche | Elastischer Saum | Verstellbare Bündchen | Feste Kapuze zum Aufrollen | D-Ring-Befestigung | Windschutzleiste mit Klettverschluss | Verdeckter Reißverschluss im Futter als Zugang zum Besticken | Dieses Produkt hat kein externes Logo-Branding



REGATTA
PROFESSIONAL

RG463 | TRW463 **Vertex III Microfibre Jacket**

100% Polyester
S, M, L, XL, XXL, 3XL
145 g/m²

Regatta Professional

BLACK **DARK OLIVE** **NAVY**

Wasserdichtes und atmungsaktives Isotex 5000 Polyesterwill-Mikrofasergerewebe | Futter aus Mesh und Polyester | Nähte getaped | Zwei aufgesetzte Taschen mit seitlichem Eingriff zum Händewärmen | Integrierte Handytasche | Verstellbares Taillen- und Saumsystem mit Kordelzug | Innenliegender Veredelungszugang mit Reißverschluss | Interaktiv | Integrierte Kapuze mit Verstellmöglichkeit | Druckknopf-Wetterleiste | Verstellbare Bündchen | Zwei Brusttaschen mit Reißverschluss



REGATTA
PROFESSIONAL



RG514 | TRW514 **X-Pro Triode II Shell Jacket**

100% Polyester
S, M, L, XL, XXL, 3XL

Regatta Professional

BLACK

Wasserdichtes, atmungsaktives Isotex 10000-Stretchmaterial, 2,5-lagiges Hochleistungsmaterial mit TPU-Membran und bedruckter grauer Innenlage | Nähte wasserdicht verschweißt | Dauerhaft wasserabweisendes Finish | Leichtgewicht mit sehr hohem Tragekomfort | Wasserdichter Reißverschluss vorne in der Mitte | Eine Brusttasche und zwei untere Taschen mit Reißverschluss | Reflektierende Details für bessere Sichtbarkeit | Feste, technische Kapuze mit Verstellern und verstärktem Schirm | Bund mit verstellbarem Kordelzug



Result



RT160A | R160X **Reversible Stormdri 4000 Jacket**

100% Polyester
S, M, L, XL, XXL, 3XL

Result

S, M, L, XL, XXL, 3XL

NAVY/NAVY ROYAL/NAVY

S, M, L, XL, XXL

BLACK/GREY BOTTLE/BOTTLE BROWN/BROWN
BURGUNDY/CAMEL PURPLE/PURPLE RED/NAVY

Wind- und wasserdichte (4.000 mm) Wendejacke | Außen: 200 g/m² beschichtetes Polyester | Rückseite: 280 g/m² Active Fleece von RESULT[®], 100% Polyester | Antipilling-Fleece | Doppelt gesteppte, versiegelte Nähte | Verdeckte Kapuze im Kragen mit verstellbarem Kordelzug | Durchgehender, beidseitiger Reißverschluss an der Vorderseite | Vier Seitentaschen (zwei auf jeder umwendbaren Seite) | Sturmpatte mit Nietverschluss | Elastische Ärmelbündchen | Veredelungszugang am Saum | Reflektierende Stoffaufhängeschlaufe hinten



Result



RT67 | R067X **Multi-Function Jacket**

100% Polyester
XS, S, M, L, XL, XXL, 3XL

Result

BLACK/GREY NAVY/SAND RED/NAVY

Außen: 200 g/m² StormDri 4000, 100% Polyester mit PVC-Beschichtung | Futter: 100% Polyester | Wasserdicht (4000 mm) und winddicht | Versiegelte Säume und Doppelnadel-Steppnähte | Eingeschlagene Kapuze im Kragen | Durchgehender Front-Reißverschluss | Zwei Seitentaschen, eine Brusttasche und eine Handy-Innentasche | Elastische Bündchen mit verstellbarem Klettverschluss | Saum mit verstellbarem Kordelzug und mit Druckknopf verschließbare Windbremse | Farblich abgesetztes Netzfutter | Veredelungszugang: Verdeckter Reißverschluss innen an der Rückseite



Result



RT98 | R098X **Seneca Hi-Activity Jacket**

100% Polyester
S, M, L, XL, XXL, 3XL

Result

ANTHRACITE/BLACK NAVY/NAVY NAVY/RED
RED/ANTHRACITE

Wasserdicht (4000 mm) und winddicht | Außen: 100% StormDri 4000 Polyester mit PVC-Beschichtung | Isolierung: 150 g/m² Polyesterfaser | Futter: Oberer Teil: Active Fleece by Result[™], Unterer Teil: 100% Polyester | Nähte getaped | Verdeckte, abnehmbare und einstellbare Kapuze mit Innenfutter, Kinnschutz und Klettverschluss | Durchgehender Front-Reißverschluss | Zwei geräumige Fronttaschen, zwei Brusttaschen, eine Brust-Innentasche, eine Handy-Innentasche und eine große Netztasche | D-Ring und Kabelschlaufen für Kopfhörer | Elastische Bündchen mit verstellbarem Klettverschluss | Verstellbarer Kordelzug in der Taille und elastischer, verstellbarer Saum | Lüftung mit Reißverschluss unter dem Arm und Netzeinsatz | Windschutzleiste an der Vorderseite | Veredelungszugang: Verdeckte Reißverschlüsse an innerer Rückseite und im linken Brustbereich | Reflektierender Aufnäher an der Unterseite hinten



STORMTECH®



ST130 | X-2 **Men's Nostromo Thermal Shell Jacket**

S, M, L, XL, XXL, 3XL, 4XL, 5XL

Stormtech

BLACK/GRAPHITE | GRAPHITE/BLACK | NAVY/GRAPHITE

Leichte Thermojacke | Wasserdichtes, atmungsaktives H2XTREME®-Obermaterial mit PFC-freier, wasserabweisender Beschichtung | Saum, Kapuze und vorgeformte Ellbogen sind verstellbar



B&C
COLLECTION



BCJU824 | JU824 **Jacket Ocean Shore**

Außen: 100% Nylon, Innen: 100% Polyester
S, M, L, XL, XXL, 3XL

B&C COLLECTION

S, M, L, XL, XXL, 3XL

BLACK | NAVY | RED

S, M, L, XL, XXL

DARK GREY (SOLID)

100% Nylon-Taft | Durchgehender, verdeckter Reißverschluss vorne mit Klettverschluss und Schieber | Verstellbare Kapuze im Kragen integriert mit Zuglasche für einfaches Verstellen | 2 Fronttaschen und 1 Innentasche für Brieftasche | Offener Saum mit elastischem Kordelzug | 2 einfach zu verstellende Stopper | Verstellbarer Ärmelbund mit Klettverschlüssen | Einfacher Zugang für Veredelung über Reißverschluss im Futter | B&C Collection ist Mitglied der Fair Wear Foundation



STORMTECH®



ST57 | CXJ-1 **Men's Crew Bonded Shell**

92% Polyester / 8% Elasthan
S, M, L, XL, XXL
340 g/m²

Stormtech

BLACK/BLACK | NAVY/BLACK

Jacke aus wasserabstoßendem Teflon DWR Polyester / Elasthan im Verbund mit Microfleece | Halbblange Jacke | Stehkragen | Offener Saum mit Kordel | Doppelt eingefasste Nahtleistentasche mit Reißverschluss | Durchgehende Windschutzleiste innen | Innenliegende Windschutzleiste | Senkrechte Brusttasche mit Reißverschluss | 92% Polyester / 8% Elasthan gebunden mit 100% Microfleece Polyester, 340 g/m²



STORMTECH®



ST57F | CXJ-1W **Women's Crew Bonded Shell**

92% Polyester / 8% Elasthan
S, M, L, XL
340 g/m²

Stormtech

BLACK/BLACK | NAVY/BLACK

Jacke aus wasserabstoßendem Teflon DWR Polyester / Elasthan im Verbund mit Microfleece | Halbblange Jacke | Doppelt eingefasste Nahtleistentasche mit Reißverschluss | Stehkragen | Offener Saum mit Kordel | Senkrechte Brusttasche mit Reißverschluss | Durchgehende Windschutzleiste innen | 92% Polyester / 8% Elasthan gebunden mit 100% Microfleece Polyester, 340 g/m²



RT110 | R110X **City Executive Jacket**

100% Polyester
XS, S, M, L, XL, XXL, 3XL

Result

BLACK

Wasserabweisend, winddicht und extrem atmungsaktives Hyvat® | Außenseite: 100% Poly Dewtel | Futter: 100% Polyester, 300 g/m² Tech3™ Fleece | Schmutzabweisend, luft- und wärmedurchlässig | Verminderter Körperwärmeverlust, Feuchtigkeitsregulierung | Sturmpatte mit Nietverschluss | Durchgehender Front-Reißverschluss | Zweiter innerer Reißverschluss zur Befestigung des Innenfutters von Tech3™ | Zwei Seitentaschen mit Reißverschluss, eine Brusttasche mit Reißverschluss, eine Innentasche mit Reißverschluss, eine Innentasche mit Stifthalter, eine große Netz-Innentasche, eine große Innentasche (Außenjacke) und eine Handy-Innentasche | Kabelschlaufen für Kopfhörer | Saum mit verstellbarem, elastischem Kordelzug | Ärmelaufschläge mit Knopfverschluss anpassbar | Veredelungszugang: Verdeckte Reißverschlüsse an innerer Rückseite und im linken Brustbereich



RT207 | R207X **Winter Parka**

100% Polyester
S, M, L, XL, XXL, 3XL

Result Core

BLACK BOTTLE BURGUNDY NAVY
RED ROYAL

Außen: 100% Storm-Dri Polyester-Pongé mit PU-Beschichtung / Innen: 100% Polyester / Wattierung: 160 g/m² Polyester | Wasserdicht bis 2.000 mm und winddicht, schnell trocknend | Versteckte, 3-teilige, einstellbare Kapuze im Kragen | Durchgehender Front-Reißverschluss | Elastische Ärmelbündchen | Graues Innenfutter | Lang geschnitten | Zwei verdeckte Seitentaschen mit Windschutzleisten und kuschelig, weichem Innenfutter | Fleecebesatz an Krageninnenseite | Verstellbarer Kordelzug am Jackenabschluss | Komplett versiegelte, wasserdichte Nähte | Veredelungszugang: Vollständiger Saum und linke Brust



TJ9604 | 9604 **Men's Urban Adventure Jacket**

88% Polyester / 12% Elasthan, Futter: 100% Polyester
S, M, L, XL, XXL, 3XL

Tee Jays

BLACK DARK OLIVE SPACE GREY

Hochwertige Outdoor-Jacke | 2-lagiges, wasserabweisendes Hochleistungsmaterial | Hochwertige DuPont™-Isolierung | Mattschwarzer Kontrastbesatz | Doppelte Taschenöffnung mit diskretem Reißverschlusszug | Patte mit schwarzen Metall-Druckknöpfen | Kinnschutz | Abnehmbare Kapuze mit Zugschnurregulierung | Zwei Fronttaschen mit doppelter Öffnung | Elastischer Saum und Bündchen | Innentasche mit Druckknopf

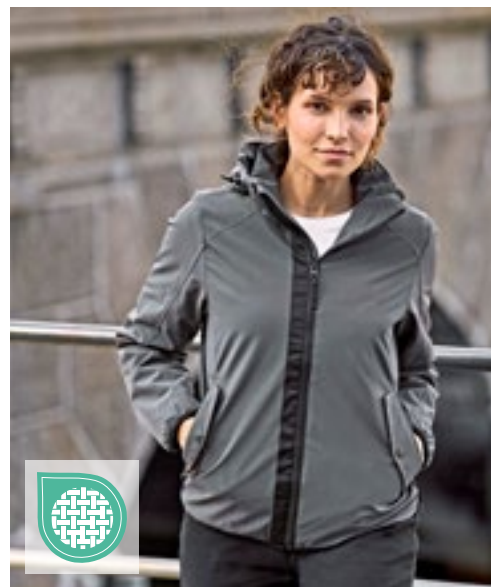

TJ9605N | 9605 **Women's Urban Adventure Jacket**

88% Polyester / 12% Elasthan, Futter: 100% Polyester
S, M, L, XL, XXL, 3XL

Tee Jays

BLACK DARK OLIVE SPACE GREY

Hochwertige Outdoor-Jacke | 2-lagiges, wasserabweisendes Hochleistungsmaterial | Hochwertige DuPont™-Isolierung | Mattschwarzer Kontrastbesatz | Doppelte Taschenöffnung mit diskretem Reißverschlusszug | Patte mit schwarzen Metall-Druckknöpfen | Kinnschutz | Abnehmbare Kapuze mit Zugschnurregulierung | Zwei Fronttaschen mit doppelter Öffnung | Elastischer Saum und Bündchen | Innentasche mit Druckknopf



REGATTA
PROFESSIONAL



RG251 | TRA251 **Men's Hampton Executive Jacket**

100% Polyester
S, M, L, XL, XXL, 3XL

Regatta Professional

BLACK NAVY

100% Stretch-Polyester | Wasserdichtes und atmungsaktives Isotex 10.000 | Warmloft Performance-Technologie Isolierung | Im Futter verdeckte Kapuze | Sturm-Manschette | 2 untere Taschen mit Reißverschluss | Hochwertiges Steppfutter



REGATTA
PROFESSIONAL



RG739 | TRA739 **Thermogen Powercell 5000 Heated Softshell Jacket**

100% Polyester
S, M, L, XL, XXL, 3XL

Regatta Professional

BLACK/MAGMA ORANGE NAVY/MAGMA ORANGE

3-lagiges Softshell-Gewebe | Warmes, wasserdichtes und gewebtes Softshell-XPT-Material, hergestellt aus 30% recycelten Materialien und mit DWR-Beschichtung | Große, beheizte Rückenpartie mit Sicherheitsabschaltung. Akku separat erhältlich | Saum und Bündchen anpassbar, Veredelungszugang mit Reißverschluss | Mehrere Taschen, einschließlich Innentasche für Mobiltelefon und Powerbank



ROLY

RY5077 | PK5077 **Men's Europa Jacket**

100% Polyester
S, M, L, XL, XXL, 3XL
400 g/m²

Roly

| | | |
|--------------|-----------------|---------------|
| BLACK 02 | BOTTLE GREEN 56 | DARK LEAD 46 |
| NAVY BLUE 55 | RED 60 | ROYAL BLUE 05 |

Außenseite: 100% Polyester, Innenseite: 100% Polyester, Futter: 100% Polyester, 400 g/m² | Parka mit hohem Kragen, Reißverschluss, Windblende und Klettverschluss | Kapuze im Kragen mit Klettverschluss | Außentaschen mit verdecktem Reißverschluss und Puller | Zwei Innentaschen für Brieftasche und Handy mit Klettverschluss | Verstellbare Ärmelbündchen mit Lasche und Klettverschluss | Veredelungszugang | Wind- und Wasserdicht



RY5078 | PK5078 **Women's Europa Jacket**

100% Polyester
S, M, L, XL, XXL
400 g/m²

Roly

| | | |
|--------------|-----------------|---------------|
| BLACK 02 | BOTTLE GREEN 56 | DARK LEAD 46 |
| NAVY BLUE 55 | RED 60 | ROYAL BLUE 05 |

Außenseite: 100% Polyester, Innenseite: 100% Polyester, Futter: 100% Polyester, 400 g/m² | Parka mit hohem Kragen, Reißverschluss, Windblende und Klettverschluss | Kapuze im Kragen mit Klettverschluss | Außentaschen mit verdecktem Reißverschluss und Puller | Zwei Innentaschen für Brieftasche und Handy mit Klettverschluss | Verstellbare Ärmelbündchen mit Lasche und Klettverschluss | Tailliert | Veredelungszugang | Wind- und Wasserdicht



TEE JAYS



STRETCH

TJ9680 | 9680 **Men's All Weather Winter Jacket**

88% Polyester / 12% Elasthan, Futter: 100% Polyester
S, M, L, XL, XXL, 3XL

Tee Jays

ASPHALT BLACK

Außenmaterial: 2-lagiges Gewebe, Futter: Polyester 310T, Füllung: DuPont™ 120G | 4-Wege-Stretchmaterial | Abnehmbare Kapuze mit verstellbarer Kordel | Kinnschutz | SBS-Reißverschlüsse | Nähte getaped | Wasserabweisend | Verstellbarer Saum mit Kordelstopper | Zwei verdeckte, warm gefütterte Vordertaschen | Brust- und Innentasche | Ärmel mit verdeckten, windabweisenden Stretch-Bündchen | Klettband am Handgelenk für eine individuelle Passform



TEE JAYS



STRETCH

TJ9681 | 9681 **Women's All Weather Winter Jacket**

88% Polyester / 12% Elasthan, Futter: 100% Polyester
S, M, L, XL, XXL

Tee Jays

BLACK

Außenmaterial: 2-lagiges Gewebe, Futter: Polyester 310T, Füllung: DuPont™ 120G | 4-Wege-Stretchmaterial | Abnehmbare Kapuze mit verstellbarer Kordel | Kinnschutz | SBS-Reißverschlüsse | Nähte getaped | Wasserabweisend | Verstellbarer Saum mit Kordelstopper | Zwei verdeckte, warm gefütterte Vordertaschen | Brust- und Innentasche | Ärmel mit verdeckten, windabweisenden Stretch-Bündchen | Klettband am Handgelenk für eine individuelle Passform



B&C
COLLECTION



BCJM825 | JM825 **Men's Jacket Multi-Active**

100% Polyester
S, M, L, XL, XXL, 3XL

B&C COLLECTION

ATOLL/WARM GREY BLACK/WARM GREY DARK GREY (SOLID)/WARM GREY
NAVY/WARM GREY RED/WARM GREY WHITE/WHITE

Außenschicht: 100% Polyester-Taft (210T) | Innenfutter: Antipilling-Microfleece aus 100% Polyester | Multifunktionsjacke mit versteckter Kapuze | Kontrastfutter aus Microfleece für zusätzlichen Wärmeschutz | Stehkragen sowie verstellbarer Saum und Bündchen für optimalen Schutz | PU-Beschichtung für mehr Wasserschutz und Atmungsaktivität | Versetzte Naht auf der Schulter für besseren Komfort und bessere Wasserdichte | Vollständiger Zugang für Veredelung über Reißverschluss an der unteren Rückenpartie (Vorder- und Rückenteil, Ärmel) | 2 Einschubtaschen mit Reißverschluss und Schutzklappe | 1 Innentasche für Brieftasche mit Klettverschluss | Stoff für Veredelungen geeignet | B&C Collection ist Mitglied der Fair Wear Foundation | Farbe White für den Sublimationsdruck geeignet



B&C
COLLECTION



BCJW826 | JW826 **Women's Jacket Multi-Active**

100% Polyester
XS, S, M, L, XL, XXL

B&C COLLECTION

ATOLL/WARM GREY BLACK/WARM GREY DARK GREY (SOLID)/WARM GREY
NAVY/WARM GREY RED/WARM GREY WHITE/WHITE

Außenschicht: 100% Polyester-Taft (210T) | Innenfutter: Antipilling-Microfleece aus 100% Polyester | Multifunktionsjacke mit versteckter Kapuze | Kontrastfutter aus Microfleece für zusätzlichen Wärmeschutz | Stehkragen sowie verstellbarer Saum und Bündchen für optimalen Schutz | PU-Beschichtung für mehr Wasserschutz und Atmungsaktivität | Versetzte Naht auf der Schulter für besseren Komfort und bessere Wasserdichte | Vollständiger Zugang für Veredelung über Reißverschluss an der unteren Rückenpartie (Vorder- und Rückenteil, Ärmel) | 2 Einschubtaschen mit Reißverschluss und Schutzklappe | Stoff für Veredelungen geeignet | B&C Collection ist Mitglied der Fair Wear Foundation | Farbe White für den Sublimationsdruck geeignet

BEST
SELLER



BC
COLLECTION



BCJM970 | JM970 Men's Jacket Real+

100% Polyester
S, M, L, XL, XXL, 3XL

B&C COLLECTION

| | | | |
|------------|----------|------|--------|
| BLACK | DEEP RED | NAVY | ORANGE |
| ROYAL BLUE | WHITE | | |

Halber Rücken und Kragen gefüttert mit Antipilling-Microfleece für zusätzlichen Komfort | Futter und Accessoires sind farblich abgestimmt | Innenfutter aus wattiertem Polyester | Verborgene 3-teilige Kapuze mit Ösen und flachen Kordelzügen mit Plastik-Stopperrn | Kinnschutz | Durchgehender Reißverschluss vorne, Windschutzleiste mit Klettverschlüssen | Reißverschluss-Innentasche für Wertsachen | Ergonomische Ärmel und vorgeformte Ellbogen, die jede Bewegung mitmachen | 2 Fronttaschen mit Reißverschluss und Sturmklappe für großzügiges und sicheres Verstauen | 1 Handy-Innentasche | Über Velcro-Klettverschlüsse verstellbarer Ärmelbund mit Zug | Einfacher Zugang für Bedrucken und Besticken durch verborgenen Reißverschluss unten am Futter | B&C Collection ist Mitglied der Fair Wear Foundation | Farbe White für den Sublimationsdruck geeignet



BC
COLLECTION



BCJW925 | JW925 Women's Jacket Real+

100% Polyester
XS, S, M, L, XL, XXL

B&C COLLECTION

| | | | |
|------------|----------|------|--------|
| BLACK | DEEP RED | NAVY | ORANGE |
| ROYAL BLUE | WHITE | | |

Halber Rücken und Kragen gefüttert mit Antipilling-Microfleece für zusätzlichen Komfort | Futter und Accessoires sind farblich abgestimmt | Innenfutter aus wattiertem Polyester | Verborgene 3-teilige Kapuze mit Ösen und flachen Kordelzügen mit Plastik-Stopperrn | Kinnschutz | Durchgehender Reißverschluss vorne, Windschutzleiste mit Klettverschlüssen | Reißverschluss-Innentasche für Wertsachen | Ergonomische Ärmel und vorgeformte Ellbogen, die jede Bewegung mitmachen | 2 Fronttaschen mit Reißverschluss und Sturmklappe für großzügiges und sicheres Verstauen | 1 Handy-Innentasche | Über Velcro-Klettverschlüsse verstellbarer Ärmelbund mit Zug | Einfacher Zugang für Bedrucken und Besticken durch verborgenen Reißverschluss unten am Futter | B&C Collection ist Mitglied der Fair Wear Foundation | Farbe White für den Sublimationsdruck geeignet



REGATTA
PROFESSIONAL

RG5230 | TRA523 X-Pro Icefall III Thermal Jacket

100% Polyester
S, M, L, XL, XXL, 3XL
160 g/m²

Regatta Professional

BLACK



Wasserabweisendes, leichtes Material mit nahtlosem Steppdesign für mehr Windschutz und Wärme | Warmloft Performance-Technologie Isolierung | 120 g/m² Körperisolierung mit Wattengewicht mit hohem Wärme-Gewicht-Verhältnis | Angedeutete isolierte Kapuze und Stretch-Bindung an Gesicht, Ärmelabschlüssen und Saum | 2 untere Taschen mit Reißverschluss, kann leicht zusammengedrückt werden



RG524 | TRA524 Women's X-Pro Icefall III Thermal Jacket

100% Polyester
36 (10), 38 (12), 40 (14), 42 (16), 44 (18), 46 (20)
160 g/m²

Regatta Professional

BLACK

Wasserabweisendes, leichtes Material mit nahtlosem Steppdesign für mehr Windschutz und Wärme | Warmloft Performance-Technologie Isolierung | 120 g/m² Körperisolierung mit Wattengewicht mit hohem Wärme-Gewicht-Verhältnis | Angedeutete isolierte Kapuze und Stretch-Bindung an Gesicht, Ärmelabschlüssen und Saum | 2 untere Taschen mit Reißverschluss, kann leicht zusammengedrückt werden





STORMTECH®



ST111 | AFP-1 Men's Gravity Thermal Jacket

Außen: 100% Nylon, Futter + Wattierung: 100% Polyester
S, M, L, XL, XXL, 3XL

Stormtech



STORMTECH D / W / R langlebige, wasserbeständige Außenschicht | Gesteptter Body mit sehr weichem Futter | Vislon Reißverschluss mittig vorn in Kontrastfarbe | Elastische Ärmelbündchen | Angeschchnittene Kapuze | Verstellbarer Bund | Eingesetzte Ärmel | Handwärmertaschen aus gebürstetem Trikot | Reißverschluss-Taschen mit Reißverschluss-Garage | Kinnschutz | Innenliegende Windschutzleiste über die gesamte Länge | Innentasche | Innentasche für Musikplayer etc. innen | Zugang zur Bestickung



STORMTECH®



ST111F | AFP-1W Women's Gravity Thermal Jacket

Außen: 100% Nylon, Futter + Wattierung: 100% Polyester
XS, S, M, L, XL, XXL

Stormtech



STORMTECH D / W / R langlebige, wasserbeständige Außenschicht | Gesteptter Body mit sehr weichem Futter | Vislon Reißverschluss mittig vorn in Kontrastfarbe | Elastische Ärmelbündchen | Angeschchnittene Kapuze | Verstellbarer Bund | Eingesetzte Ärmel | Handwärmertaschen aus gebürstetem Trikot | Reißverschluss-Taschen mit Reißverschluss-Garage | Kinnschutz | Innenliegende Windschutzleiste über die gesamte Länge | Innentasche | Innentasche für Musikplayer etc. innen | Zugang zur Bestickung



STORMTECH®



ST81 | QX-1 Men's Nautilus Quilted Jacket

100% Polyester
S, M, L, XL, XXL, 3XL, 4XL, 5XL

Stormtech

S, M, L, XL, XXL, 3XL, 4XL, 5XL

BLACK

S, M, L, XL, XXL, 3XL



Regenfeste D / W / R STORMTECH Außenschicht | Quergesteptter Body mit Ultra-Soft-Futter | Innenliegende Windschutzleiste über die gesamte Länge | Elastische Ärmelbündchen | Verstellbarer Saum | Reißverschluss-Taschen | Kinnschutz | Wasserabweisend: 600mm | Atmungsaktiv 1.000 g/m² / 24h | 100% Polyester Pongé, 2,30oz (USA) / 78g (CDN)



ROLY®



RY5085 | CQ5085 Winter Jacket Surgut

100% Polyester
S, M, L, XL, XXL, 3XL

Roly

BLACK 02 NAVY BLUE 55

Obermaterial: 100% Polyester, 110 g/m²; Wattierung: 100% Polyester, 160 g/m²; Futter: 100% Polyester, Microfleece, 65 g/m² | Wasserabweisende, winddichte und gefütterte Jacke | Hoher Kragen | Frontreißverschluss mit passendem Puller und Kinnschutz | Zwei Seitentaschen mit Reißverschluss | 2x1 gerippter Stoff in Bündchen und Taille | Veredelungszugang Brust links und Rücken | Herausreißbares Label



JAMES & NICHOLSON
by d&v



JN1035 | JN1035 **Men's Padded Light Weight Jacket**

100% Polyester
S, M, L, XL, XXL, 3XL

James&Nicholson

| | | |
|-----------------|----------------------|---------------|
| AQUA/LIME GREEN | BLACK/SILVER (SOLID) | CARBON/ORANGE |
| NAVY/RED | RED/BLACK | |

Steppjacke mit wärmender Thinsulate™ 3M-Wattierung | Leichtes Rip-Stop-Gewebe | Windabweisend | Optimaler Wärmeschutz bei geringer Materialdicke | Unterlegter Front-Reißverschluss mit Kinnschutz | Reißverschlüsse, Innenfutter und Armabschluss kontrastfarben | Großes JN-Logo im Rückenteil innen | Modisches Reflextransfer am Ärmel | Elastische Kordel mit Stopper am Saum | Reißverschluss zur Rückenveredelung



Result
core
VALUE



RT222 | R222X **Nova Lux Padded Jacket**

100% Polyester
XS, S, M, L, XL, XXL, 3XL

Result Core

| | |
|-------|------|
| BLACK | NAVY |
|-------|------|

Außen: 210T Polyester mit AC Beschichtung | Futter Körper: Polyester Microfleece, Futter Ärmel: 190T Polyester | Füllung: 550 g/m² Polyester-Wattierung | Wasserabweisend, winddicht | Durchgehender Reißverschluss vorne | Seitliche Taschen mit Reißverschluss | Windschutzleiste mit Druckknöpfen | Abnehmbare, verstellbare, gefütterte Kapuze mit Druckknopf-Kinnschutz | Innentasche mit Reißverschluss | Bund mit verstellbarem Kordelzug | Elastische Ärmelbündchen



REGATTA
PROFESSIONAL



RG241 | TRA241 **Navigate Thermal Jacket**

100% Polyester
S, M, L, XL, XXL, 3XL

Regatta Professional

| | | |
|-------------------|-----------------|-----------------|
| BLACK/CLASSIC RED | BLACK/NEW ROYAL | BLACK/SEAL GREY |
| NAVY/FRENCH BLUE | NAVY/SEAL GREY | |

100% Ripstop-Polyester mit warmer Wattierung aus recyceltem Polyester | Warmloft Performance-Technologie Isolierung | Mehrere Taschen, darunter zwei tief angesetzte Reißverschluss-Taschen, eine Brusttasche und eine Innentasche | Veredelungszugang mit verdecktem Reißverschluss innen | Recycelte Isolierung | Heraustrennbares Etikett



STORMTECH®



ST121 | AFP-2 **Men's Stavanger Thermal Jacket**

100% Nylon
S, M, L, XL, XXL, 3XL

Stormtech

| | |
|----------------|---------------|
| BLACK/GRAPHITE | NAVY/GRAPHITE |
|----------------|---------------|

100% Nylon, 40 g/ m² | Wasserbeständigkeit 600mm, Atmungsfähigkeit 1.000g/ m² | Kalt: +10 °C (50°F) bis -10 °C (14°F) | D / W / R Außenschicht | PFC-freie, wasserabweisende Beschichtung | Federfreie Thermal Shell | Polyfill aus Bruchfasern | In eigene Tasche verstaubar | Ergonomische Passform | Vollständige Abdeckung, befestigte Kapuze | Audiosystem | Innentasche | Elastische Ärmelbündchen | Verstellbarer Saum



RT181M | R181M **Holkham Down Feel Jacket**

100% Polyester
S, M, L, XL, XXL, 3XL



Result

BLACK NAVY

Wasserabweisend | Außenseite: 100% Polyester, 1mm Ripstop Micropeach mit AC-Beschichtung innen | Isolierung: 100% handverfüllte Polyesterwattierung (150 g/m²) | Zwei Seitentaschen | Windabweisendes Innenärmel-System | Windschutzleiste an der Vorderseite | Veredelungszugang: Verdeckter Reißverschluss an der Innennaht und vollständig zu öffnende Rückseite mit verdecktem Reißverschluss | Ärmelbündchen mit Klettverschluss | Tunnelzug am Saum



RT181F | R181F **Women's Holkham Down Feel Jacket**

100% Polyester
XS (8/34), S (10/36), M (12/38), L (14/40), XL (16/42)



Result

BLACK NAVY

Wasserabweisend | Außenseite: 100% Polyester, 1mm Ripstop Micropeach mit AC-Beschichtung innen | Isolierung: 100% handverfüllte Polyesterwattierung (150 g/m²) | Zwei Seitentaschen | Windabweisendes Innenärmel-System | Windschutzleiste an der Vorderseite | Veredelungszugang: Verdeckter Reißverschluss an der Innennaht und vollständig zu öffnende Rückseite mit verdecktem Reißverschluss | Ärmelbündchen mit Klettverschluss | Tunnelzug am Saum



RT192 | R192M **Men's Ice Bird Padded Jacket**

Außen: 100% Nylon, Futter und Füllung: 100% Polyester
S, M, L, XL, XXL



Result

BLACK FROST GREY NAVY RED

Außen: 100% 20D Nylon, Futter: 100% Polyester, Füllung: 300g 100% Polyester Wattierung | Wasserabweisend, winddicht | Durchgehender YKK-Reißverschluss vorne | Zwei Reißverschluss-Taschen seitlich | Stehkragen mit Kinnschutz | Verstellbarer Gummizug im Saum | Windschutzleiste innen | Weiche, elastische Ärmelbündchen | Steppdesign | Innentasche mit Reißverschluss



RT192F | R192F **Women's Ice Bird Padded Jacket**

Außen: 100% Nylon, Futter und Füllung: 100% Polyester
XS (8/34), S (10/36), M (12/38), L (14/40), XL (16/42)



Result

BLACK FROST GREY NAVY RED

Außen: 100% 20D Nylon, Futter: 100% Polyester, Füllung: 300g 100% Polyester Wattierung | Steppdesign | Wasserabweisend, winddicht | Durchgehender YKK-Reißverschluss vorne | Zwei Reißverschluss-Taschen seitlich | Stehkragen mit Kinnschutz | Innentasche mit Reißverschluss | Verstellbarer Gummizug im Saum | Taillierte Passform | Weiche, elastische Ärmelbündchen | Windschutzleiste innen



ROLY



RY5079 | CQ5079 **Winter Jacket Makalu**

100% Polyester
S, M, L, XL, XXL, 3XL

Roly

ARMY GREEN 15 BLACK 02 NAVY BLUE 55

Obermaterial: 100% Polyester, 85 g/m²; Wattierung: 100% Polyester, 65 g/m²; Futter: 100% Polyester, Microfleece, 180 g/m² | Leichte wasserdichte und winddichte Jacke | Hoher Kragen und faltbare Kapuze mit Verstellmöglichkeiten | Microfleece-Futter | Frontreißverschluss und Kinnschutz | Schlitz an den Bündchen | Zwei Seitentaschen mit Reißverschluss | Am Saum verstellbar | Herausreißbares Label



TEE JAYS



TJ9606 | 9606 **All Weather Jacket**

88% Polyester / 12% Elasthan, Futter: 100% Polyester
XS, S, M, L, XL, XXL, 3XL, 4XL, 5XL

Tee Jays

XS, S, M, L, XL, XXL, 3XL, 4XL, 5XL

BLACK
XS, S, M, L, XL, XXL, 3XL
NAVY

88% Polyester/12% Elasthan, 2-Lagen-Material mit 310T Polyester-Innenfutter und DuPont™-Wattierung | Hochwertiges dehnbare und wasserabweisendes Material | Premium-DuPont™-Isolierung | Moderne und sportliche Business-Jacke | Stehkragen | Wasserdicht | Zwei geräumige warm gefütterte Taschen vorne | Elastisches Detail an Saum und Ärmelbündchen | Innentasche | Wasserdicht: 8.000 mm | Atmungsaktiv 3.000 g/m² / 24h | Windabweisend



TEE JAYS



TJ9608 | 9608 **Men's All Weather Parka**

88% Polyester / 12% Elasthan, Futter: 100% Polyester
S, M, L, XL, XXL, 3XL

Tee Jays

BLACK

88% Polyester/12% Elasthan, 2-Lagen-Material mit 310T Polyester-Innenfutter und DuPont™-Wattierung | Lange, klassische und sportliche City-Jacke mit glatter Oberfläche | Dehnbar und wasserdicht | Premium-DuPont™-Isolierung | Hoher Kragen | Große Fronttaschen mit warmer Fütterung | Verdeckter Verschluss mit Magnetknöpfen und einem 2-Wege-Reißverschluss vorne | Wasserdicht | Verschluss mit Magnetknöpfen | Innentasche | Wasserdicht: 8.000 mm | Atmungsaktiv 3.000 g/m² / 24h | Windabweisend | Knöpfe mit „Tee Jays“-Branding



TEE JAYS



TJ9609 | 9609 **Women's All Weather Parka**

88% Polyester / 12% Elasthan, Futter: 100% Polyester
S, M, L, XL, XXL, 3XL

Tee Jays

BLACK

88 % Polyester/12 % Elasthan, 2-Lagen-Material mit 310T Polyester-Innenfutter und DuPont™-Wattierung | Sportliche City-Jacke im klaren, klassischen Design mit mittlerer Oberschenkellänge | Dehnbar und wasserdicht | Premium-DuPont™-Isolierung | Wasserabweisende Reißverschlüsse sowie ein praktischer 2-Wege-Hauptreißverschluss | Verdeckter Verschluss mit Magnetknöpfen und klassischen sportlichen Details | Kapuze | Wasserdicht | Warm gefütterte Taschen vorne | Verschluss mit Magnetknöpfen | Innentasche | Wasserdicht: 8.000 mm | Atmungsaktiv 3.000 g/m² / 24h | Windabweisend | Knöpfe mit „Tee Jays“-Branding



BEST SELLER

REGATTA PROFESSIONAL



RG297 | TRW297 **Dover Jacket**

100% Polyester
XXS, XS, S, M, L, XL, XXL, 3XL, 4XL, 5XL, 6XL
195 g/m² Regatta Professional

XXS, XS, S, M, L, XL, XXL, 3XL, 4XL, 5XL, 6XL

BLACK/ASH (HEATHER) NAVY/NAVY

XS, S, M, L, XL, XXL, 3XL, 4XL

| | | |
|-----------------------|-------------------------|------------------------------|
| BLACK/RED | BURGUNDY/BURGUNDY | CLASSIC RED/NAVY |
| DARK GREEN/DARK GREEN | DARK KHAKI/BLACK | KEYLIME/SEAL GREY (SOLID) |
| NEW ROYAL | OTTER/BLACK | OXFORD BLUE |
| ROYAL BLUE/NAVY | SEAL GREY (SOLID)/BLACK | SUN ORANGE/SEAL GREY (SOLID) |

Integrierte Kapuze mit Verstellmöglichkeit | Windschutzleiste mit Klettverschluss | Verstellbare Bündchen | Zwei tief angesetzte Reißverschluss-Taschen | Integrierte, aufgesetzte Sicherheitstasche | Verdeckter Reißverschluss im Futter als Zugang zum Besticken | Wasserdichtes Hydrafort-Polyester-Gewebe | Futter aus 220er Symmetry-Fleece mit Antipilling-Ausstattung | Kragen mit Fleecefutter | Winddichtes Material | Thermo-Guard-Kälteschutz-Ausstattung in den Ärmeln | Nähte getaped



REGATTA PROFESSIONAL



RG298 | TRW298 **Women's Dover Jacket**

100% Polyester
34 (8), 36 (10), 38 (12), 40 (14), 42 (16), 44 (18), 46 (20)
195 g/m² Regatta Professional

BLACK NAVY

Wasserdichtes Hydrafort 5000-Polyestergewebe mit versiegelten Nähten | Gefüttert mit 210 Symmetry Fleece mit Antipilling-Ausstattung und fleecegefütterter Kragen | Versteckte Kapuze und zwei tief angesetzte Taschen mit Reißverschlüssen | Sicherheitstasche innen und verdeckter Reißverschluss-Veredelungszugang im Futter | Thermo-Guard-Kälteschutz-Ausstattung, verschweißte Nähte



BEST SELLER

JAMES & NICHOLSON by dainor



JN1054 | JN1054 **Men's Wintersport Jacket**

Außen: 92% Polyester / 8% Elasthan, Futter und Wattierung: 100% Polyester
S, M, L, XL, XXL, 3XL James&Nicholson

| | | | |
|-------|-------------|-------|------|
| BLACK | DARK ORANGE | GREEN | NAVY |
| RED | YELLOW | | |

Elastische, gefütterte Softshelljacke | Wind- und wasserdichtes 3-Lagen Funktionsmaterial mit TPU-Membran (5.000 mm Wassersäule) | Atmungsaktiv (2.000 g/m²/24h) | Abzippbare, gefütterte Kapuze mit mehrfacher Weitenregulierung | Durchgehend unterlegter Frontreißverschluss mit Kinnschutz | Unterarmreißverschlüsse für zusätzliche Belüftung | 2 seitliche Taschen mit Reißverschluss, kleine Ärmeltasche mit Reißverschluss | Innentasche mit Reißverschluss, Handytasche innen | Regulierbarer Schneefang, Daumenschlupf | Elastische Kordel mit Stopper an Saum und Kapuze | Reißverschluss zur Rückenveredelung

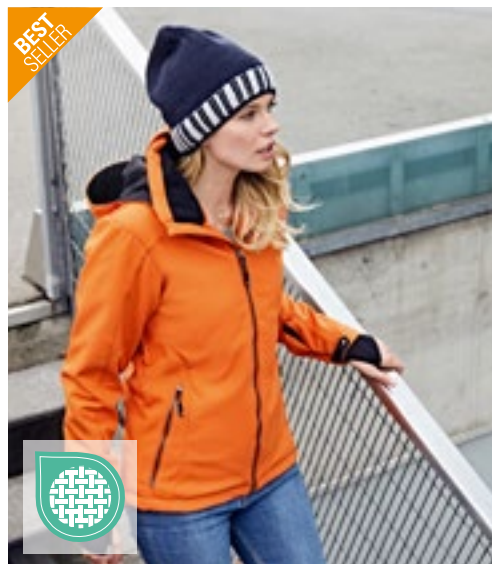

BEST SELLER

JAMES & NICHOLSON by dainor



JN1053 | JN1053 **Ladies' Wintersport Jacket**

Außen: 92% Polyester / 8% Elasthan, Futter und Wattierung: 100% Polyester
S, M, L, XL, XXL James&Nicholson

| | | | |
|-------|-------------|-------|------|
| BLACK | DARK ORANGE | GREEN | NAVY |
| RED | YELLOW | | |

Elastische, gefütterte Softshelljacke | Wind- und wasserdichtes 3-Lagen Funktionsmaterial mit TPU-Membran (5.000 mm Wassersäule) | Atmungsaktiv (2.000 g/m²/24h) | Abzippbare, gefütterte Kapuze mit mehrfacher Weitenregulierung | Durchgehend unterlegter Frontreißverschluss mit Kinnschutz | Unterarmreißverschlüsse für zusätzliche Belüftung | 2 seitliche Taschen mit Reißverschluss, kleine Ärmeltasche mit Reißverschluss | Innentasche mit Reißverschluss, Handytasche innen | Regulierbarer Schneefang, Daumenschlupf | Elastische Kordel mit Stopper an Saum und Kapuze | Reißverschluss zur Rückenveredelung | Taillierter Schnitt



RG203 |TRA203 **Men's Darby III Insulated Jacket**

100% Polyester
S, M, L, XL, XXL, 3XL
200 g/m²

Regatta Professional

BLACK NAVY

Wasserdichtes Hydrafort 5000 Polyester-Gewebe, angeraut | Winddichtes Material | Thermo-Guard-Wärmeschutz | Nähte getaped | Body-Wärmeschutz-Füllung 160 g/m² | Integrierte Kapuze mit Verstellmöglichkeit | Verstellbare Bündchen | Zwei Reißverschluss-Taschen und zwei aufgesetzte Taschen | Handytasche | Sicherheitstasche innen und Brusttasche mit Reißverschluss | Versteckter Reißverschluss-Zugang zum Innenfutter für die nachträgliche Veredelung



RG204 |TRA204 **Women's Darby III Insulated Jacket**

100% Polyester
36 (10), 38 (12), 40 (14), 42 (16), 44 (18), 46 (20)
200 g/m²

Regatta Professional

BLACK NAVY

Wasserdichtes Hydrafort 5000 Polyester-Gewebe, angeraut | Winddichtes Material | Thermo-Guard-Wärmeschutz | Nähte getaped | Body-Wärmeschutz-Füllung 160 g/m² | Integrierte Kapuze mit Verstellmöglichkeit | Verstellbare Bündchen | Zwei Reißverschluss-Taschen und zwei aufgesetzte Taschen | Handytasche | Sicherheitstasche innen und Brusttasche mit Reißverschluss | Versteckter Reißverschluss-Zugang zum Innenfutter für die nachträgliche Veredelung | Shaped Fit



RG301 |TRA301 **Hudson Jacket**

100% Polyester
S, M, L, XL, XXL, 3XL, 4XL
260 g/m²

Regatta Professional

BLACK NAVY

Wasserdichtes Hydrafort 5000-Polyester-Matrix-Dobby-Gewebe | Futter aus 200er Symmetry-Fleece mit Antipilling-Ausstattung | Kragen mit Fleecefutter | Winddichtes Material | Nähte getaped | Integrierte Kapuze mit Verstellmöglichkeit | Verstellbare Bündchen | 2 untere Taschen mit Reißverschluss | Handytasche | Verstellbarer Gummizug im Saum | Seitlich angebrachte Druckknopf-Versteller | Verdeckter Reißverschluss im Futter als Zugang zum Besticken | Innentasche | Thermo-Guard-Kälteschutz-Ausstattung in den Ärmeln



RG306 |TRA306 **Women's Hudson Jacket**

100% Polyester
34 (8), 36 (10), 38 (12), 40 (14), 42 (16), 44 (18)
260 g/m²

Regatta Professional

BLACK NAVY

Wasserdichtes Hydrafort-Polyester-Matrix-Dobby-Gewebe | Futter aus 200er Symmetry-Fleece mit Antipilling-Ausstattung | Kragen mit Fleecefutter | Thermo-Guard-Kälteschutz-Ausstattung in den Ärmeln | Winddichtes Material | Nähte getaped | Integrierte Kapuze mit Verstellmöglichkeit | Verstellbare Bündchen | 2 untere Taschen mit Reißverschluss | Handytasche | Verstellbarer, elastischer Saumschnürzug, seitlich angebrachte Druckknopf-Versteller | Verdeckter Reißverschluss im Futter als Zugang zum Besticken | Innentasche | Shaped Fit



RG361 | TRA361 **Beauford Jacket**

100% Polyester
S, M, L, XL, XXL, 3XL
200 g/m²

Regatta Professional

BLACK CLASSIC RED NAVY

Wasserdichtes Hydrafort Polyester-Gewebe mit angerauter Oberfläche | Winddichtes Material | Nähte getaped | Thermo-Guard-Kälteschutz-Ausstattung (110 g/m²) | Integrierte Kapuze mit Verstellmöglichkeit | Verstellbare Bündchen | 2 untere Taschen mit Reißverschluss | Verstellbarer Gummizug im Saum | Verdeckter Reißverschluss im Futter als Zugang zum Besticken | Windschutzleiste mit Klettverschluss | Polyester-Innenfutter | Innentasche



RG362 | TRA362 **Women's Beauford Jacket**

100% Polyester
36 (10), 38 (12), 40 (14), 42 (16), 44 (18), 46 (20)
200 g/m²

Regatta Professional

BLACK NAVY

Wasserdichtes Hydrafort Polyester-Gewebe mit angerauter Oberfläche | Winddichtes Material | Nähte getaped | Thermo-Guard-Kälteschutz-Ausstattung (110 g/m²) | Windschutzleiste mit Klettverschluss | Verstellbare Bündchen | Innentasche | Polyester-Innenfutter | 2 untere Taschen mit Reißverschluss | Verstellbarer Gummizug im Saum | Verdeckter Reißverschluss im Futter als Zugang zum Besticken | Integrierte Kapuze mit Verstellmöglichkeit | Shaped Fit



BCJM961 | JM961 **Men's Jacket Crew Bomber**

100% Polyester
S, M, L, XL, XXL, 3XL

B&C COLLECTION

BLACK/WARM GREY DARK GREY (SOLID)/WARM GREY NAVY/WARM GREY RED/WARM GREY

Außenschicht: 100% Polyester-Pongé, wasserdicht (5.000 mm) und windabweisend | Innenschicht: 100% gesteppter Polyester-Taft für zusätzlichen Wärmeschutz | Wattierte, ergonomische Blouson-Jacke mit versteckter Kapuze | Zeitgemäßer, schwerer Ripp-Strick mit Baumwoll-Feeling an Bündchen und Saum | Windschutz durch Stehkragen und durchgängige Windschutzblende an der Innenseite | Versetzte Naht auf der Schulter für besseren Komfort und bessere Wasserdichte | Vollständiger Zugang für Veredelung über Reißverschluss an der unteren Rückenpartie (Vorder- und Rückenteil, Ärmel) | Stoff für Veredelungen geeignet | 2 Einschubtaschen mit Reißverschluss und Schutzklappe | 1 Innentasche für Brieftasche mit Klettverschluss | B&C Collection ist Mitglied der Fair Wear Foundation



BCJW962 | JW962 **Women's Jacket Crew Bomber**

100% Polyester
XS, S, M, L, XL, XXL

B&C COLLECTION

BLACK/WARM GREY DARK GREY (SOLID)/WARM GREY NAVY/WARM GREY RED/WARM GREY

Außenschicht: 100% Polyester-Pongé, wasserdicht (5.000 mm) und windabweisend | Innenschicht: 100% gesteppter Polyester-Taft für zusätzlichen Wärmeschutz | Wattierte, ergonomische Blouson-Jacke mit versteckter Kapuze | Zeitgemäßer, schwerer Ripp-Strick mit Baumwoll-Feeling an Bündchen und Saum | Windschutz durch Stehkragen und durchgängige Windschutzblende an der Innenseite | Versetzte Naht auf der Schulter für besseren Komfort und bessere Wasserdichte | Vollständiger Zugang für Veredelung über Reißverschluss an der unteren Rückenpartie (Vorder- und Rückenteil, Ärmel) | Stoff für Veredelungen geeignet | 2 Einschubtaschen mit Reißverschluss und Schutzklappe | B&C Collection ist Mitglied der Fair Wear Foundation

BEST
SELLER



RT221 | R221M **Channel Jacket**

100% Polyester
S, M, L, XL, XXL, 3XL, 4XL
250 g/m²

Result Core

| | | |
|-------|--------|------|
| BLACK | BOTTLE | GREY |
| NAVY | RED | |



RT221F | R221F **Women's Channel Jacket**

100% Polyester
XS (8/34), S (10/36), M (12/38), L (14/40), XL (16/42), XXL (18/44)
250 g/m²

Result Core

| | | |
|-------|--------|------|
| BLACK | BOTTLE | GREY |
| NAVY | RED | |



StormDri 4.000 Polyester | Komplett versiegelte, wasserdichte Nähte | Durchgehender Reißverschluss mit Windschutzleiste | Verstaubare Kapuze | Verstellbare Ärmelbündchen mit Klettverschluss | Zwei Seitentaschen | Brust-Innentasche rechts | Wasserdicht (4000 mm) | Verdeckte Nähte am Kragen für mehr Tragekomfort

StormDri 4.000 Polyester | Komplett versiegelte, wasserdichte Nähte | Durchgehender Reißverschluss mit Windschutzleiste | Verstaubare Kapuze | Verstellbare Ärmelbündchen mit Klettverschluss | Taillengurt mit Elastikbund | Zwei Seitentaschen | Handytasche | Brust-Innentasche rechts | Verdeckte Nähte am Kragen für mehr Tragekomfort | Wasserdicht (4000 mm) | Windabweisend



WORK-GUARD
by **Result**

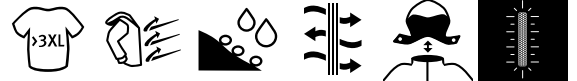

RT326 | R326X **Denim Texture Rugged Jacket**

100% Polyester
XS, S, M, L, XL, XXL, 3XL, 4XL

Result WORK-GUARD

| | |
|-------|------|
| BLACK | NAVY |
|-------|------|

Wasserdicht (1.500 mm) | Atmungsaktiv 2.000 g/m² / 24h | Windabweisend | Hochwertiger, 2-Wege-Reißverschluss mit austauschbaren, farbigen Reißverschluss-Anhängern | Verstärkte Kontrastnähte an den stark beanspruchten Stellen | Modisches, verlängertes Rückenteil | Vier Außentaschen und zwei Innentaschen mit Reißverschluss | Außenmaterial: 170g strukturiertes Polyester, Füllung: 100 g wattiertes Polyester, Innenfutter: 230 g Polyester Fleecefutter | Sturmpatte mit Nietenverschluss | D-Ring in linker Brusttasche | Ärmelbündchen mit verstellbarem Klettverschluss | Abnehmbare Kapuze | Nähte getaped | Reflektierende Details | Verstellbarer Bund | Stehkragen | Anhänger





REGATTA
PROFESSIONAL



RG208 | TRA208 **X-Pro Marauder III Insulated Jacket**

100% Polyester
S, M, L, XL, XXL, 3XL
108 g/m²

Regatta Professional

GREY/BLACK | NAVY/GREY

Wasserdichtes und atmungsaktives Isotex-10.000-Stretch-Ripstop-Gewebe, zertifiziert nach DIN-Norm EN343 3:2, versiegelte Nähte und eine wasserabweisende DWR-Oberfläche (Durable Water Repellent) für Schutz bei jedem Wetter | Thermo-reflektierendes Futter für Wärmebeständigkeit | Die RFID-Schutztaschen blockieren Scanner, schützen Ihre Daten und verringern das Risiko von digitalem Diebstahl | Thermo-Guard-Isolierung an Körper, Ärmeln und Sturmmanschetten für zusätzlichen Wetterschutz | Verstaubare Kapuze, die im Kragen verborgen ist | 2 untere Taschen mit Reißverschluss und 2 wasserdichte Brusttaschen mit Reißverschluss | Wasserdichter Reißverschluss vorne in der Mitte | Versteckter Reißverschluss im Futter für Stickereien und verstellbare Schnürsenkel am Saum | Reflektierende Details an den Ärmeln und am Rücken



REGATTA
PROFESSIONAL



RG2070 | TRA207 **Honestly Made Recycled Insulated Jacket**

100% Polyester
XS, S, M, L, XL, XXL, 3XL
105 g/m²

Regatta Honestly Made

BLACK | NAVY

100 % recyceltes, wasserdichtes und atmungsaktives Isotex-Stretch-10.000-Polyestergewebe mit einer Membran aus recyceltem TPU, versiegelten Nähten und einer wasserabweisenden DWR-Oberfläche (Durable Water Repellent) für Schutz bei jedem Wetter | 100 % recyceltes Polyester-Fleece-Gewebe, mit recycelter 120 g/m² Thermo-Guard-Körperisolierung | Verdeckte Kapuze, 2 untere Taschen mit Reißverschluss und Brusttasche mit Reißverschluss | Versteckter Reißverschluss im Futter für Stickereien und verstellbare Schnürsenkel am Saum | Hergestellt aus mindestens 40 Kunststoffflaschen



REGATTA
PROFESSIONAL



RG213 | TRA213 **Honestly Made Recycled Bomber Jacket**

100% Polyester
XS, S, M, L, XL, XXL, 3XL
105 g/m²

Regatta Honestly Made

BLACK | NAVY

100 % recyceltes, wasserdichtes und atmungsaktives Isotex-10.000-Polyestergewebe mit einer Membran aus recyceltem TPU, versiegelten Nähten und einer wasserabweisenden DWR-Oberfläche (Durable Water Repellent) für Schutz bei jedem Wetter | 100 % recyceltes Polyester-Fleece-Gewebe, mit recycelter 120 g/m² Thermo-Guard-Körperisolierung | Verdeckte Kapuze, 2 untere Taschen mit Reißverschluss und Brusttasche mit Reißverschluss | Versteckter Reißverschluss im Futter für Stickereien | Hergestellt aus mindestens 40 Kunststoffflaschen



REGATTA
PROFESSIONAL



RG5110 | TRW511 **X-Pro Exosphere II Shell Jacket**

100% Polyester
S, M, L, XL, XXL, 3XL
108 g/m²

Regatta Professional

BLACK/MAGMA ORANGE | OXFORD BLUE/BLACK

Wasserdichtes und atmungsaktives Isotex-10000-Stretch-Gewebe, zertifiziert nach DIN-Norm EN343 3:2, versiegelte Nähte und eine wasserabweisende DWR-Oberfläche (Durable Water Repellent) für Schutz bei jedem Wetter | Thermo-reflektierendes Futter für Wärmebeständigkeit | Die RFID-Schutztaschen blockieren Scanner, schützen Ihre Daten und verringern das Risiko von digitalem Diebstahl | Verstaubare Kapuze, die im Kragen verborgen ist | 2 untere Taschen mit Reißverschluss, 1 wasserdichte Tasche mit Reißverschluss und 1 wasserdichte Brusttasche mit Reißverschluss | Mit Sturmklappe beschichteter CF-Reißverschluss | Versteckter Reißverschluss im Futter für Stickereien und verstellbare Schnürsenkel am Saum | Reflektierende Details an den Ärmeln und am Rücken



REGATTA
PROFESSIONAL



RG2100 | TRA210 **Thermogen Powercell 5000 Heated Jacket**

100% Polyester
S, M, L, XL, XXL, 3XL
195 g/m²

Regatta Professional

NAVY/MAGMA ORANGE

Wasserdichtes Hydrafort-5000-Polyestergewebe mit versiegelten Nähten und einer wasserabweisenden DWR-Oberfläche (Durable Water Repellent) für Schutz bei jedem Wetter | Wiederaufladbare Kupferheizzone zur Regulierung Ihrer Temperatur | Power-Bank für Batteriebetrieb separat erhältlich (Dieses Kleidungsstück enthält internes Heizelement. Das Aufbringen einer Dekoration auf das Kleidungsstück kann das Element beschädigen. Wir empfehlen daher, dieses Kleidungsstück nur auf der linken Brustseite (wie getragen) zu dekorieren. Regatta Ltd. übernimmt keine Verantwortung für Kleidungsstücke, die entgegen dieser Empfehlung dekoriert werden, und kann für diesen Artikel keine Gewährleistung übernehmen.) | 140 g/m² Thermoguard-Körperisolierung | Angedeutete isolierte Kapuze und Sturmmanschetten für zusätzlichen Wetterschutz | Handytasche innen und Batterietasche | 1 Brusttasche mit Reißverschluss und 2 untere Taschen mit Reißverschluss | Versteckter Reißverschluss im Futter für Stickereien und verstellbare Schnürsenkel an Gesicht und Saum | Reflektierende Details vorne und hinten



REGATTA
PROFESSIONAL



RG5270 | TRA527 **Thermogen Powercell 5000 Thermal Jacket**

100% Polyamid
S, M, L, XL, XXL, 3XL
37 g/m²

Regatta Professional

BLACK

100 % Polyamid mit wasserabweisender gewachster Oberfläche | Wiederaufladbare Kupferheizzone zur Regulierung Ihrer Temperatur | Power-Bank für Batteriebetrieb separat erhältlich (Dieses Kleidungsstück enthält internes Heizelement. Das Aufbringen einer Dekoration auf das Kleidungsstück kann das Element beschädigen. Wir empfehlen daher, dieses Kleidungsstück nur auf der linken Brustseite (wie getragen) zu dekorieren. Regatta Ltd. übernimmt keine Verantwortung für Kleidungsstücke, die entgegen dieser Empfehlung dekoriert werden, und kann für diesen Artikel keine Gewährleistung übernehmen.) | 170 g/m² Warmloft-Körperisolierung | Angedeutete isolierte Kapuze mit Verstellern und elastischen Ärmelabschlüssen | Handytasche innen und Batterietasche | 2 untere Taschen mit Reißverschluss | Versteckter Reißverschluss im Futter für Stickereien und verstellbare Schnürsenkel am Saum

REGATTA
PROFESSIONAL



RG0010 | RBE001 **Heated Jacket Battery Pack**

12,55 x 7 x 1 cm

Regatta Professional

STANDARD

Überlade- und Entladeschutz | Überspannungsschutz | Überstromschutz | Kurzschlusschutz | Über- und Untertemperaturschutz | Loopback-Schutz | Kapazität: 5000 mAh | Eingang: Micro-USB: 5 V DC, 1 A | Ausgang: USB-A x 2: 5 V DC 2,1 A | Abmessungen: 125,5 x 70 x 10 mm (L x B x H) | Gewicht: ca. 147 g | Batterietyp: Li-Polymer | Lieferungen nach Norwegen und Expressversand nach Dänemark/Schweden nicht möglich | Zwei Jahre Garantie | WEEE-Reg.-Nr.: DE15013947



STORMTECH®



ST127 | SSSJ-2 **Men's Avalante System Jacket**

S, M, L, XL, XXL, 3XL, 4XL, 5XL

Stormtech

S, M, L, XL, XXL, 3XL, 4XL, 5XL

BLACK CHARCOAL

S, M, L, XL, XXL, 3XL

MARINE BLUE NAVY

Weiches, verstärktes Gewebe und warmes, isolierendes Futter | Abnehmbare Kapuze | Als isolierte Thermojacke oder leichtere H2XTREME®-Jacke mit wasserdichtem/atmungsaktivem Obermaterial zu tragen | Die gesteppte Innenjacke kann mit einem Reißverschluss herausgenommen und wieder eingesetzt werden



STORMTECH®



ST128 | XB-4 **Men's Matrix System Jacket**

S, M, L, XL, XXL, 3XL, 4XL, 5XL

Stormtech

S, M, L, XL, XXL, 3XL, 4XL, 5XL

BLACK/CARBON CHARCOAL/BLACK

S, M, L, XL, XXL, 3XL

BLACK/BRIGHT RED BLACK/ELECTRIC BLUE NAVY/NAVY

3-in-1-Jacke | Wasserdichtes und atmungsaktives H2XTREME®-Obermaterial mit vorgeformten Ellbogen | Voll versiegelte Nähte | Leichtes und thermisch robustes herausnehmbares Thermo-Innenfutter, das nach Bedarf mit einem Reißverschluss herausgenommen oder eingesetzt werden kann

BEST SELLER



B&C COLLECTION



BCJU873 | JU873 **Jacket Corporate 3-in-1**

100% Polyester
XS, S, M, L, XL, XXL, 3XL

B&C COLLECTION

BLACK DARK GREY (SOLID) NAVY

Außenschicht: 100% Polyester-Pongé in Premium-Qualität, wasserdicht (5.000 mm), Versiegelung kritischer Nähte, windabweisend | Innenjacke: Antipilling-Microfleece aus 100% Polyester, kann mithilfe des Reißverschlusses entfernt und separat getragen werden | Moderner 3-in-1-Kapuzenparka, anpassbar an jede Jahreszeit | Kann mit der inneren Fleecejacke oder ohne diese getragen werden | Stark schützende, ergonomische Kapuze im Kragen | Verstellbarer Saum mit Kordelzug und ergonomisches Ärmeldesign mit verstellbaren Bündchen sorgen für einen bequemen Sitz | Einzippbare Fleecejacke mit 5-Punkt-Wechselsystem | Vollständiger Zugang für Veredelung über Reißverschluss an der unteren Rückenpartie (Vorder- und Rückenteil, Ärmel) | Stoff für alle Drucktechnologien und zum Besticken geeignet | Zwei Einschubtaschen mit Reißverschluss und Schutzklappe, Brusttasche mit Reißverschluss | B&C Collection ist Mitglied der Fair Wear Foundation



SOL'S the fair spirit



L03995 | 03995 **Softshell Jacket 3in1 Falcon**

94% Polyester / 6% Elasthan, Innen: 100% Polyester
XS, S, M, L, XL, XXL, 3XL, 4XL, 5XL
270 g/m²

SOL'S

ABYSS BLUE BLACK CHARCOAL GREY (SOLID)

Außen: 94% recyceltes Polyester / 6% Elasthan; innen: Mikrofleece-Futter aus 100% recyceltem Polyester | Hauptverschluss, Seitentaschen und Brusttasche mit farblich abgestimmtem Nylon-Reißverschluss | Farblich abgestimmter Reißverschluss aus Metall mit reflektierender Kordel | Ärmel und Kapuze abnehmbar | Elastische Kapuze und unterer Saum mit verstellbaren Enden | Verstellbare Klett-Bündchen | Innentasche mit Nylon-Reißverschluss



E7548 | 7548 **Men's Performance Jacket C+**

100% Polyester
S, M, L, XL, XXL, 3XL, 4XL, 5XL

| | | | |
|------|-------|--------------------|--------------|
| AQUA | BLACK | FIRE RED | HEATHER GREY |
| LIME | NAVY | STEEL GREY (SOLID) | |

Außenmaterial: 100% Polyester, Mesh-Innenfutter: 100% Polyester | Wasserdicht 5.000 mm | Winddicht und atmungsaktiv 5.000 g/m² / 24h | Stehkragen | Verdeckter 2-Wege-Reißverschluss plus Klettverschlüsse | Abnehmbare Kapuze mit Volumenregulierung vorn und hinten | Verdeckte Napoleontasche mit Reißverschluss | Verstellbare Armschlüsse mit Klettverschluss | Tunnelzug am Saum mit Kordelstopper innen | Zwei Seitentaschen mit Reißverschluss | Verdeckter Reißverschluss | Reißverschluss und Fixierung für wechselbare Innenjacke | Neutrales Größenetikett | Bedruckbare Fläche innen für Branding | Nähte getaped | PU Beschichtet | Jacken Konzept 6-in-1 | Kombinierbar mit folgenden Artikeln: E7200, E7621, E7820, E7910



Promodoro



E7549 | 7549 **Women's Performance Jacket C+**

100% Polyester
S, M, L, XL, XXL, 3XL

| | | | |
|------|-------|--------------------|--------------|
| AQUA | BLACK | FIRE RED | HEATHER GREY |
| LIME | NAVY | STEEL GREY (SOLID) | |

Außenmaterial: 100% Polyester, Mesh-Innenfutter: 100% Polyester | Femininer Schnitt | Wasserdicht 5.000 mm | Winddicht und atmungsaktiv 5.000 g/m² / 24h | Stehkragen | Verdeckter 2-Wege-Reißverschluss plus Klettverschlüsse | Abnehmbare Kapuze mit Volumenregulierung vorn und hinten | Verdeckte Napoleontasche mit Reißverschluss | Verstellbare Armschlüsse mit Klettverschluss | Zwei Seitentaschen mit Reißverschluss | Tunnelzug am Saum mit Kordelstopper innen | Verdeckter Reißverschluss | Neutrales Größenetikett | Bedruckbare Fläche innen für Branding | Nähte getaped | PU Beschichtet | Jacken Konzept 6-in-1 | Reißverschluss und Fixierung für wechselbare Innenjacke | Kombinierbar mit folgenden Artikeln: E7622, E7725, E7821, E7911



Promodoro



JAMES & NICHOLSON
by dach-er

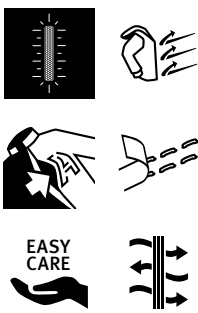

JN1154 | JN1154 **Men's 3-in-1-Jacket**

100% Polyester
S, M, L, XL, XXL, 3XL
220 g/m²

James&Nicholson

| | | |
|-------------|---------------------|-------------|
| BLACK/BLACK | NAVY/SILVER (SOLID) | OLIVE/BLACK |
| RED/BLACK | ROYAL/BLACK | |

Funktionelle Doppeljacke | Drei Tragevariationen | Vielseitig einsetzbar | Fleece-Innenjacke leicht auszipfbar | Wind- und wasserdichtes, robustes Material (5.000 mm Wassersäule) | Atmungsaktiv und wasserdampfdurchlässig (5.000 g/m²/24h) | Versiegelte Nähte | Wasser- und schmutzabweisend durch BIONIC-FINISH[®]ECO | Angeschnittene, regulierbare Kapuze | Unterlegter Front-Reißverschluss mit Kinnschutz | Zwei seitliche Taschen mit Reißverschluss, eine Innentasche | Alle Reißverschlüsse sind wasserdicht | Reflektierende Details an Ärmel und Rückenteil | Reißverschluss zur Rückenveredelung | Pflegeleichte Fleecejacke in Melange-Optik mit kontrastfarbiger Einfassung, passend zur Außenjacke | Zwei seitliche Taschen, Stehkragen

JN1153 | JN1153 **Ladies' 3-in-1-Jacket**

100% Polyester
XS, S, M, L, XL, XXL
220 g/m²

James&Nicholson

| | | |
|-------------|---------------------|-------------|
| BLACK/BLACK | NAVY/SILVER (SOLID) | OLIVE/BLACK |
| RED/BLACK | ROYAL/BLACK | |

Funktionelle Doppeljacke, 3 Tragevariationen, vielseitig einsetzbar, Fleece-Innenjacke leicht auszipfbar | Außenjacke: Wind- und wasserdichtes, robustes Material (5.000 mm Wassersäule) | Atmungsaktiv | Wasserdampfdurchlässig (5.000 g/m²/24h) | Versiegelte Nähte | Wasser- und schmutzabweisend durch BIONIC-FINISH[®]ECO | Angeschnittene, regulierbare Kapuze | Unterlegter Frontreißverschluss mit Kinnschutz | 2 seitliche Taschen mit Reißverschluss, 1 Innentasche | Alle Reißverschlüsse sind wasserdicht | Modische, reflektierende Details an Ärmel und Rückenteil | Reißverschluss zur Rückenveredelung | Fleece-Innenjacke: Pflegeleichte Fleecejacke in Melange-Optik mit kontrastfarbiger Einfassung, passend zur Außenjacke | 2 seitliche Taschen, Stehkragen | Leicht tailliert



RG1300 |TRA130 **Defender III 3-in-1 Jacket**

100% Polyester
S, M, L, XL, XXL, 3XL
 220 g/m² Regatta Professional

BLACK/SEAL GREY (SOLID) **NAVY/BLACK**
ROYAL BLUE/NAVY

Wasserdichtes Hydrafort Polyester-Gewebe mit angerauter Oberfläche | Nähte getaped | Integrierte Kapuze mit Verstellmöglichkeit | Windschutzleiste mit Klettverschluss | Mesh-Innenfutter | 2 untere Taschen mit Reißverschluss | Verstellbarer Gummizug im Saum | Verstellbare Bündchen | Innenjacke: 220er Symmetry-Fleece mit Antipilling-Ausstattung | Fleece-Bündchen | Verdeckter Reißverschluss im Futter als Zugang zum Besticken

RG1320 |TRA132 **Women's Defender III 3-in-1 Jacket**

100% Polyester
34 (8), 36 (10), 38 (12), 40 (14), 42 (16), 44 (18), 46 (20)
 220 g/m² Regatta Professional

34, 36, 38, 40, 42, 44, 46
BLACK/SEAL GREY (SOLID) **NAVY/BLACK**
36, 38, 40, 42, 44, 46
ROYAL BLUE/NAVY

Wasserdichtes Hydrafort Polyester-Gewebe mit angerauter Oberfläche | Nähte getaped | Integrierte Kapuze mit Verstellmöglichkeit | Windschutzleiste mit Klettverschluss | Mesh-Innenfutter | 2 untere Taschen mit Reißverschluss | Verstellbare Bündchen | Verstellbarer Gummizug im Saum | Taillierte Innenjacke: 200er Symmetry-Fleece mit Antipilling-Ausstattung | Fleece-Bündchen | Verdeckter Reißverschluss im Futter als Zugang zum Besticken



RG1430 |TRA143 **Men's Jacket - Kingsley 3in1**

100% Polyester
S, M, L, XL, XXL, 3XL
 160 g/m² Regatta Professional

BLACK **NAVY** **OXFORD BLUE**

Wasserdichtes und atmungsaktives Isotex 10.000 Stretchgewebe aus 100% Polyester | Dauerhaft wasserabweisendes Finish | Innenfutter teils aus Netz-, teils aus Polyester-Taft-Gewebe | Nähte getaped | Softshell-Innenjacke | Softshell-Stretch Material, innen warm angeraut | Integrierte Kapuze mit Verstellmöglichkeit | Zwei tief angesetzte Reißverschluss-Taschen und eine Reißverschluss-Brusttasche | Windschutzleiste mit Klettverschluss | Verstellbare Bündchen | Verstellbarer Gummizug im Saum | Verdeckter Reißverschluss im Futter als Zugang zum Besticken

RG1440 |TRA144 **Women's Jacket - Kingsley 3in1**

100% Polyester
36 (10), 38 (12), 40 (14), 42 (16), 44 (18), 46 (20)
 160 g/m² Regatta Professional

BLACK **NAVY** **OXFORD BLUE**

Wasserdichtes und atmungsaktives Isotex 10.000 Stretchgewebe aus 100% Polyester | Dauerhaft wasserabweisendes Finish | Innenfutter teils aus Netz-, teils aus Polyester-Taft-Gewebe | Nähte getaped | Softshell-Innenmaterial | Softshell-Stretch Material, innen warm angeraut | Integrierte Kapuze mit Verstellmöglichkeit | Zwei tief angesetzte Reißverschluss-Taschen und eine Reißverschluss-Brusttasche | Windschutzleiste mit Klettverschluss | Verstellbare Bündchen | Verstellbarer Gummizug im Saum | Verdeckter Reißverschluss im Futter als Zugang zum Besticken | 2 untere Taschen mit Reißverschluss | Shaped Fit

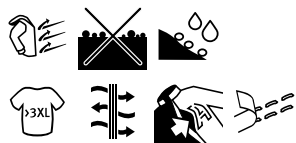

RG1470 |TRA147 **Men's Benson III Breathable 3 in 1 Jacket**

100% Polyamid
S, M, L, XL, XXL, 3XL, 4XL
 145 g/m² Regatta Professional

BLACK **NAVY**

Wasserdichtes und atmungsaktives Isotex 10000 beschichtetes Polyestermaterial | Entspricht EN 343 Klasse 3:2 | Winddichtes Material | Mesh-Innenfutter | Nähte getaped | 220er Antipilling-Symmetry-Fleece | Integrierte Kapuze mit Verstellmöglichkeit | Verzierte Windschutzleiste | Verstellbare Bündchen | Zwei Reißverschluss-Taschen und zwei aufgesetzte Taschen | Brusttasche mit Reißverschluss | Taille und Saum mit einstellbarem Kordelzug | Verdeckter Reißverschluss im Futter als Zugang zum Besticken | 2 untere Taschen mit Reißverschluss | Fleece-Bündchen | Verstellbarer Gummizug im Saum

RG148 |TRA148 **Women's Benson III Breathable 3 in 1 Jacket**

100% Polyamid
34 (8), 36 (10), 38 (12), 40 (14), 42 (16), 44 (18), 46 (20)
 145 g/m² Regatta Professional

BLACK **NAVY**

Wasserdichtes und atmungsaktives Isotex 10000 beschichtetes Polyestermaterial | Entspricht EN 343 Klasse 3:2 | Winddichtes Material | Mesh-Innenfutter | Nähte getaped | 220er Antipilling-Symmetry-Fleece | Integrierte Kapuze mit Verstellmöglichkeit | Verzierte Windschutzleiste | Verstellbare Bündchen | Zwei Reißverschluss-Taschen und zwei aufgesetzte Taschen | Brusttasche mit Reißverschluss | Taille und Saum mit einstellbarem Kordelzug | Verdeckter Reißverschluss im Futter als Zugang zum Besticken | 2 untere Taschen mit Reißverschluss | Fleece-Bündchen | Verstellbarer Gummizug im Saum



STORMTECH®

ST129 | XR-6

Men's Magellan System Jacket

S, M, L, XL, XXL, 3XL, 4XL, 5XL

Stormtech

S, M, L, XL, XXL, 3XL, 4XL, 5XL

BLACK GRAPHITE

S, M, L, XL, XXL, 3XL

NAVY

Abnehmbare, mehrfach verstellbare Kapuze und innovative Einhand-Technologie zur schnellen Einstellung des Saums | Voll versiegelte Nähte



STORMTECH®

ST113 | SSJ-1

Atmosphäre 3-in-1 System Jacket

Außen: 97% Polyester / 3% Elasthan, Wattierung: 100% Polyester
S, M, L, XL, XXL, 3XL

Stormtech

BLACK/GRANITE

NAVY/GRANITE

STORMTECH H2XTREME® 5,000 / 5,000 wasserdichte und atmungsaktive Außenschicht | Mit Reißverschluss heraustrennbares Innenfutter aus Polyester | Mittlerer Reißverschluss vorn | Ausgeformte, einstellbare Kapuze | Verschweißte, einstellbare Manschetten | Abnehmbare Kapuze | Einstellbarer Saum mit Zugkordel und verlängertem Rücken | Reißverschluss-Taschen mit Windschutzleisten | Innentasche für Musikplayer etc. innen | Außentasche für Musikplayer etc. | Nackenwärmer, Kinnenschutz und Handwärmertaschen aus gebürstetem Trikot | Kinnenschutz aus gebürstetem Trikot | Durchgehende Windschutzleiste mit Druckknöpfen | Zugang zur Bestückung



STORMTECH®

ST124 | TPX-3

Men's Vortex HD 3-in-1 System Parka

100% Polyester
S, M, L, XL, XXL, 3XL

Stormtech

BLACK

NAVY

100% Polyester, 160 g/m² - mit Polar-Fleece-Einlage mit Reißverschluss aus 100% Polyester und Taftfutter, 278 g/m² | Wasserbeständigkeit 600mm, Atmungsfähigkeit 1.000g/m² | Extreme Kälte 0 °C (32°F) bis -20 °C (-4°F) | D / W / R Außenschicht | Antipilling-Fleece-Futter zum Herausnehmen | Verstaubare Kapuze | Durchgehende Windschutzleiste mit Druckknöpfen | Reflektierender Besatz | Brusttasche mit Reißverschluss | Cargotaschen | Innensicherheits tasche mit Reißverschluss



RECYCLED MADE
REGATTA PROFESSIONAL

RG154 | TRA154

Honestly Made Recycled 3in1 Jacket

100% Polyester
XS, S, M, L, XL, XXL, 3XL
105 g/m²

Regatta Honestly Made

BLACK/BLACK

NAVY/NAVY

100 % recyceltes, wasserdichtes und atmungsaktives Isotex-Stretch-10.000-Polyestergewebe mit einer Membran aus recyceltem TPU, versiegelten Nähten und einer wasserabweisenden DWR-Oberfläche (Durable Water Repellent) für Schutz bei jedem Wetter | Interaktive Softshell-Innenjacke aus 100 % recyceltem Polyester | Verdeckte Kapuze, 2 untere Taschen mit Reißverschluss und Brusttasche mit Reißverschluss | Versteckter Reißverschluss im Futter für Stickereien und verstellbare Schnürsenkel am Saum | Hergestellt aus mindestens 50 Kunststoffflaschen



REGATTA PROFESSIONAL

RG156 | TRA156

X-Pro Evader III 3in1 Jacket

100% Polyester
S, M, L, XL, XXL, 3XL
108 g/m²

Regatta Professional

BLACK/OXFORD BLUE

OXFORD BLUE/BLACK

Wasserdichtes und atmungsaktives Isotex-10.000-Stretch-Ripstop-Gewebe an der Außenbekleidung, zertifiziert nach DIN-Norm EN343 3:2, versiegelte Nähte und eine wasserabweisende DWR-Oberfläche (Durable Water Repellent) für Schutz bei jedem Wetter | Die RFID-Schutztaschen blockieren Scanner, schützen Ihre Daten und verringern das Risiko von digitalem Diebstahl | Vollständig isolierte Innenjacke mit thermo-reflektierendem Futter für Wärmebeständigkeit | Verstaubare Kapuze, die im Kragen verborgen ist | 2 untere Taschen mit Reißverschluss und 2 wasserdichte Brusttaschen mit Reißverschluss | Wasserdichter Reißverschluss vorne in der Mitte | Versteckter Reißverschluss im Futter für Stickereien und verstellbare Schnürsenkel an Gesicht und Saum | Reflektierende Details an den Ärmeln und am Rücken

BEST
SELLER



RT68 | R068X 3-in-1 Zip & Clip Jacket

100% Polyester
XS, S, M, L, XL, XXL, 3XL, 4XL

Result

XS, S, M, L, XL, XXL, 3XL, 4XL

BLACK NAVY

XS, S, M, L, XL, XXL

BOTTLE RED ROYAL

Wind- und wasserdichte (4.000 mm) 3-in-1 Jacke | Außen: 230 g/m² 100% Polyester StormDri 4000 mit PVC Beschichtung | Innenjacke: 280 g/m² Active Fleece / 100% Polyester | Futter: Oberer Rumpf – Polyesternetz / Unterer Rumpf und Ärmel – 190T Nylon-Taft in Black | Doppelt gesteppte, versiegelte Nähte | Verdeckte Komfort-Kapuze im Kragen mit Kinnschutz und verstellbarem Kordelzug | Stabiler, durchgehender 2-Wege-Reißverschluss an der Vorderseite | Zip-und-Clip-System zur Befestigung der Innenjacke | Zwei geräumige Seitentaschen, zwei große Brusttaschen | Elastische Bündchen mit verstellbarem Klettverschluss | Saum mit verstellbarem Kordelzug und zweifach-Windbremse mit Knopfverschluss | Ventilationsöffnung unter den Ärmeln | Knitter- und faltenfreies Material | Durchgehender Reißverschluss und elastische Bündchen | Veredelungszugang: Verdeckte Reißverschlüsse an innerer Rückseite und im linken Brustbereich

BEST
SELLER



RT236 | R236X 3-in-1 Transit Jacket With Printable Softshell Inner

100% Polyester
XS, S, M, L, XL, XXL, 3XL, 4XL

Result Core

BLACK NAVY RED

Außenjacke: Wasserdicht bis 3.000 mm | Windabweisend | Nähte getaped | Innentaschen | Brusttasche mit Reißverschluss | Durchgehender 2-Wege-Reißverschluss vorne | Vordertaschen seitlich | Reflektierende Details | Windschutzleiste mit Klettverschluss | Verdeckte Kapuze mit Kordelzug | Zweiter Reißverschluss innen zum Befestigen der Innenjacke | Softshell-Innenjacke: Wasserabweisend | Windabweisend | Atmungsaktiv | Fronttaschen mit Reißverschluss | Elastische Ärmelbündchen | Innenjacke: 280 g/m² 2-lagiges Softshell Material aus 100% Polyester



RT400 | R400M Men's 3-in-1 Journey Jacket With Soft Shell Inner

100% Polyester
S, M, L, XL, XXL, 3XL, 4XL

Result

BLACK/BLACK NAVY/BLACK RED/BLACK ROYAL/BLACK

Herrn 3-in-1-Journey-Jacke mit Softshell-Innenjacke | Wasserdicht bis 3.000 mm | Atmungsaktiv 3.000 g/m² / 24h | Windabweisend | Außenjacke: Durchgehender 2-Wege-Reißverschluss vorne | Windschutzleiste mit Klettverschluss und Druckknöpfen | Front- und Brusttasche mit Reißverschluss | Elastische Ärmelbündchen mit Klettverschluss | Abnehmbare, verstellbare Kapuze mit reflektierendem Schirm | Saum mit verstellbarem, elastischen Kordelzug | Ripstop Material | Kragen mit Trikotfutter | Nähte getaped | Zweiter Reißverschluss innen zum Befestigen der Innenjacke | Softshell Innenjacke: Durchgehender Reißverschluss vorne | Innen- und Seitentaschen | Gerader Ärmelabschluss



RT400F | R400F Women's 3-in-1 Journey Jacket With Soft Shell Inner

100% Polyester
XS (8/34), S (10/36), M (12/38), L (14/40), XL (16/42), XXL (18/44), 3XL (20/46)

Result

BLACK/BLACK NAVY/BLACK RED/BLACK ROYAL/BLACK

Damen 3-in-1-Journey-Jacke mit Softshell-Innenjacke | Wasserdicht bis 3.000 mm | Atmungsaktiv 3.000 g/m² / 24h | Windabweisend | Außenjacke: Durchgehender 2-Wege-Reißverschluss vorne | Windschutzleiste mit Klettverschluss und Druckknöpfen | Front- und Brusttasche mit Reißverschluss | Elastische Ärmelbündchen mit Klettverschluss | Abnehmbare, verstellbare Kapuze mit reflektierendem Schirm | Saum mit verstellbarem, elastischen Kordelzug | Ripstop Material | Kragen mit Trikotfutter | Nähte getaped | Taillierte Passform | Zweiter Reißverschluss innen zum Befestigen der Innenjacke | Softshell Innenjacke: Durchgehender Reißverschluss vorne | Innen- und Seitentaschen | Gerader Ärmelabschluss | Taillierte Passform



RT215X | R215X 3-in-1 Jacket With Quilted Bodywarmer

100% Polyester
XS, S, M, L, XL, XXL, 3XL, 4XL

Result Core

BLACK NAVY

StormDri 2000 - Wasserdicht bis 2.000 mm | Komplett verschweißte Nähte | Zwei Taschen vorne mit Regenblende | Innentasche rechts in Außenjacke | Integrierte Kapuze | Durchgehender Reißverschluss an Außenjacke und Innenweste | Elastische, einstellbare Manschetten | Zwei Seitentaschen an Innenweste | Außenjacke Oberfläche: 190T Polyester mit einer Beschichtung aus Storm-Dri 2000 | Außenjacke Futter: 100% Polyester Netzfutter | Außenjacke Ärmelfutter: Taft aus 100% Polyester | Innenweste Oberfläche: 2x2 Diamantstepp 210T / Taft aus 100% Polyester mit AC-Beschichtung | Innenweste Futter: Wattierung aus 100% Polyester 140g/m² | Innenweste Innenfutter: 190T Polyester-Taft | Windabweisend



KX809 | KXPJ Robust 4-in-1 Workwear Pilot Jacket Oslo

60% Baumwolle / 40% Polyester, Innenfutter: 100% Polyester
XS, S, M, L, XL, XXL, 3XL, 4XL, 5XL
245 g/m²

Korntex

XS, S, M, L, XL, XXL, 3XL, 4XL, 5XL

BLACK NAVY

XS, S, M, L, XL, XXL, 3XL

BLUE GREEN RED WHITE

Pilotenjacke aus abriebfestem Baumwoll-Polyester-Mischgewebe, PU-Beschichtung | Zwei Brusttaschen, große Smartphonetasche, zwei Hüfttaschen, Armbüro, Innentasche | Optional mit Reißverschluss abnehmbarer Polyesterfellkragen | Optional mit Reißverschluss herausnehmbares Innenfutter | Optional mit Reißverschluss abnehmbare Ärmel | Kein Außenlabel am Produkt: Geeignet zum Rebranding | Veredelungszugang zum einfachen Bedrucken | Mit EAN Barcode ausgestattet | Einzeln in Polybeutel verpackt



RG150 | TRA150 Classic 3-in-1 Jacket

100% Polyester
S, M, L, XL, XXL, 3XL
195 g/m²

Regatta Professional

BLACK/BLACK CLASSIC RED/BLACK
NAVY/NAVY SEAL GREY/SEAL GREY

Wasserdichtes Hydrafort 5000 Polyester-Gewebe, ange-raut | Innenfutter aus Polyester-Taftgewebe | Winddichtes Material | Verstärkte, kritische Nähte | Innenjacke: 220er Symmetry-Fleece mit Antipilling-Ausstattung | Integrierte Kapuze mit Verstellmöglichkeit | Verstellbare Bündchen | 2 untere Taschen mit Reißverschluss | Klettverschluss am Saum als Veredelungszugang | Innenjacke: Interaktive Option, zwei tief eingesetzte Taschen



RG152 | TRA152 Women's Classic 3in1 Jacket

100% Polyester
36 (10), 38 (12), 40 (14), 42 (16), 44 (18), 46 (20)
195 g/m²

Regatta Professional

BLACK/BLACK NAVY/NAVY

Wasserdichte Hydrafort 5000 Polyesterqualität | Verdeckte Kapuze, verstellbare Ärmelabschlüsse und Reißverschluss-taschen mit Klettverschluss am Saum für Stickereien | Innen: 210 Anti-Pilling-Symmetrie-Fleece | Innenseite aus Fleece mit zwei unteren Reißverschluss-taschen | Nähte getaped | Wind-abweisend



BY080 503

09

Freizeit

| | |
|----------------------------------|-----|
| PULLOVER & STRICKWAREN | 485 |
| HEMDEN & BLUSEN | 487 |
| KLEIDER..... | 492 |
| HOSEN & SHORTS | 495 |
| SWEAT HOSEN / JOGGER..... | 501 |
| BADEHOSEN..... | 515 |
| UNTER- & NACHTWÄSCHE | 517 |
| REGENSCHUTZ & SICHTBARKEIT | 532 |
| SCHUHE..... | 537 |



Stedman
collection



S9080 | ST9080 **Knit Long Sleeve Sweater**

58% Polyester / 37% Viskose / 5% Elasthan
S, M, L, XL, XXL
210 g/m²

Stedman®

DARK GREY MELANGE **LIGHT GREY MELANGE** **MARINA BLUE MELANGE**

Eleganter Langarm-Pullover für Herren aus angenehm weichem Polyester-Viskose-Elasthan-Gemisch | Gebürstete Außenseite | Schmäler Kragen aus gleichem Material | Nackenband | Seitennähte | Kleines Größenetikett im Nacken | Pflegeetikett in der Seitennaht

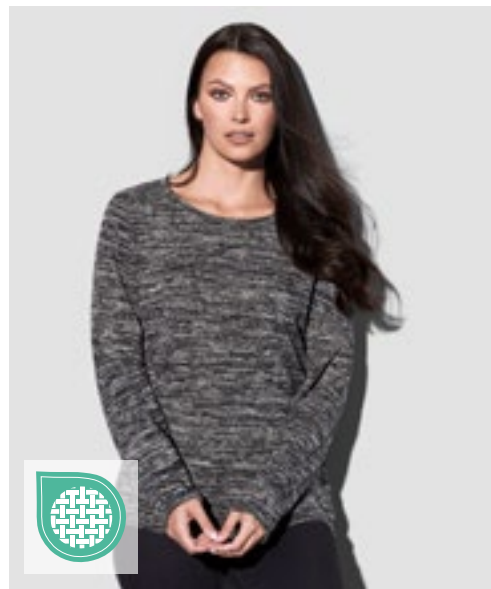

Stedman
collection



S9180 | ST9180 **Knit Long Sleeve Sweater Women**

58% Polyester / 37% Viskose / 5% Elasthan
S, M, L, XL
210 g/m²

Stedman®

DARK GREY MELANGE **LIGHT GREY MELANGE** **MARINA BLUE MELANGE**

Eleganter Langarm-Pullover für Damen aus angenehm weichem Polyester-Viskose-Elasthan-Gemisch | Angeraute Außenseite | Schmäler Kragen aus gleichem Material | Nackenband | Seitennähte | Kleines Größenetikett im Nacken | Pflegeetikett in der Seitennaht

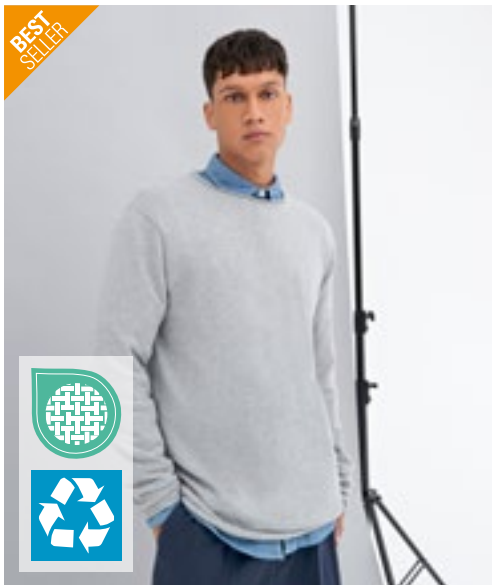

écologie.
by AWDG

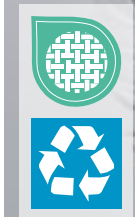

EA060 | EA060 **Arenal Sustainable Sweater**

70% Baumwolle / 30% Polyester
XS, S, M, L, XL, XXL
227 g/m²

Ecologie

BLACK **CHARCOAL** **HEATHER GREY** **NAVY**

70% recycelte Baumwolle aus Fabrikausschuss / 30% recyceltes Polyester | Feinstrick | Eingesetzte Ärmel | Gerollter Kragen, Bund und Saum | Modische Passform | Ripp-Kragen | Nackenband | Saum und Ärmel mit Zwillingnadel-Detail | Größenetikett nur für einfaches Rebranding

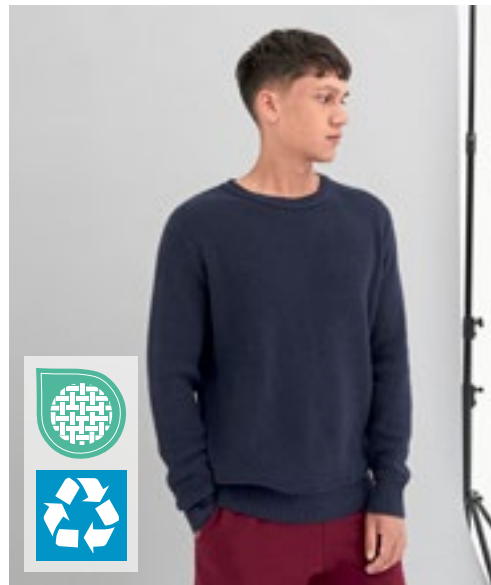

écologie.
by AWDG

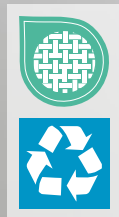

EA062 | EA062 **Taroko Sustainable Sweater**

70% Baumwolle / 30% Polyester
XS, S, M, L, XL, XXL
440 g/m²

Ecologie

BLACK **NAVY**

70% recycelte Baumwolle / 30% recyceltes Polyester | Rundhalsausschnitt | Eingesetzte Ärmel | Gerippte Bündchen und Saum mit Perlmuster | Modische Passform | Größenetikett nur für einfaches Rebranding



EA080 | EA080 **Iguazu Sustainable Knitted Hoodie**

70% Baumwolle / 30% Polyester
XS, S, M, L, XL, XXL
 440 g/m² Ecologie

CHARCOAL/BLACK | HEATHER GREY/CHARCOAL | NAVY/HEATHER GREY

70% recycelte Baumwolle / 30% recyceltes Polyester | Zwei-Farben-Optik | Eingesetzte Ärmel | Ripp-Bündchen und-Kragen | Kapuze mit Kordelzug | Fangmuster | Modische Passform | Größenetikett nur für einfaches Rebranding

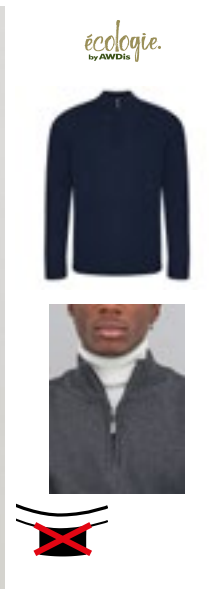
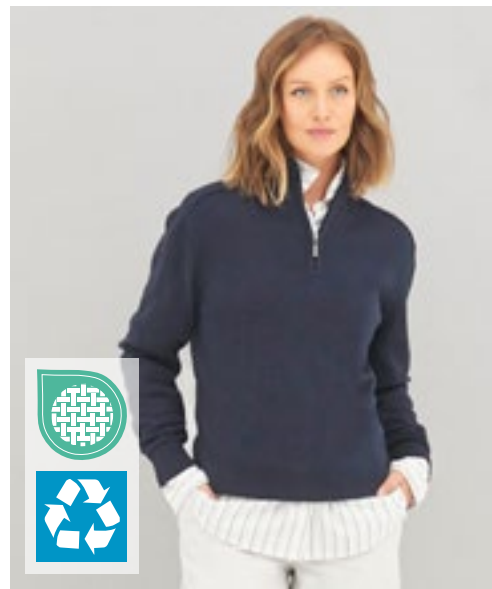

EA061 | EA061 **Wakhan 1/4 Zip Sustainable Sweater**

70% Baumwolle / 30% Polyester
XS, S, M, L, XL, XXL
 340 g/m² Ecologie

BLACK | CHARCOAL | HEATHER GREY | NAVY

70% recycelte Baumwolle aus Fabrikausschuss / 30% recyceltes Polyester | Kragen mit 1/4-Reißverschluss | Eingesetzte Ärmel | Ripp-Bündchen und-Kragen | Modische Passform | Größenetikett nur für einfaches Rebranding



TJ6010N | 6010 **Men's Half Zip**

50% Wolle / 50% Polyacryl
S, M, L, XL, XXL, 3XL
 Tee Jays

BLACK | GREY MELANGE | NAVY

Viertel-Reißverschluss | Modisch | Leicht taillierter Schnitt | Hochwertiges italienisches Merino-/Polyacrylgarn | Ripp-Strick an Saum und Bündchen | SBS-Reißverschluss | Waschbar bis 40 °C (Wollwaschprogramm)



RG0673 | TRF673 **Solomon Zip-Neck Knitted Pullover**

32% Polyacryl / 25% Wolle / 23% Baumwolle / 11% Polyamid / 8% Polyester / 1% Elasthan
S, M, L, XL, XXL, 3XL
 Regatta Professional

DARK GREY MARL | NAVY MARL

Viertel-Reißverschluss | Kragen, Bündchen und Saum aus Rippstrick | Heraus-trennbares Etikett

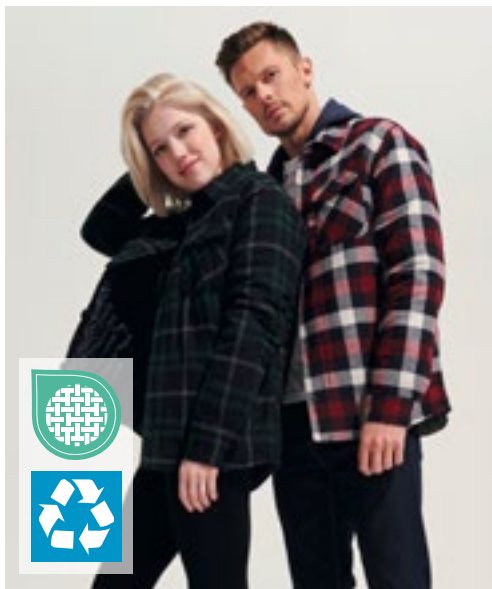

SOL'S
the fair spirit



L03989 | 03989 **Unisex Checkered Overshirt Noah**

100% Baumwolle, Innen+Füllung: 100% Polyester
0 (XS/S), 1 (M/L), 2 (XL/XXL), 3 (3XL/4XL)

SOL'S



Außen: 100% Baumwoll-Flanell / innen: 100% recycelter Polyester-Taft 210T / Füllung: 100% recycelter Polyester (120 g/m² am Körper; 90 g/m² an den Ärmeln) | Flanell 180 | Hauptverschluss mit Knöpfen | Hemdkragen | Seitentaschen | Zwei aufgesetzte Brusttaschen mit Knöpfen | Geknöpfte Bündchen mit Schlitz | Innere Brusttasche links mit Klettverschluss | Steppfutter | Innerer Reißverschluss am unteren Rücken für eine individuelle Anpassung | Auf der Rückseite verlängert für eine bequeme Passform



SFM560 | SF560 **Men's Brushed Check Casual Shirt**

65% Polyester / 35% Viskose
S, M, L, XL, XXL
120 g/m²

SF Men



Herausreißbares Label | Weiches, schmal geschnittenes Hemd | Schmäler Button-down-Kragen, abgerundeter Saum | Doppelnah- und Abstepp-Details | Rückenpasse | 1-Knopf-Manschette | Mattglänzende, perlmuttartige Knöpfe | Twill, gebürstet



BUILD YOUR
Brandit
INDIVIDUAL WEAR



BYB4002 | 4002 **Check Shirt**

100% Baumwolle
S, M, L, XL, XXL, 3XL, 4XL, 5XL
136 g/m²

Build Your Brandit



Flanellhemd | Kariert



INDEPENDENT
TRADING COMPANY



NP500 | EXP50F **Unisex Flannel Shirt**

60% Baumwolle / 40% Polyester
XS, S, M, L, XL, XXL, 3XL
200 g/m²

Independent



Flanell aus Baumwoll-Polyester-Gemisch | Superweich und strapazierfähig, fühlt sich hochwertig an | Zwei Fronttaschen mit Öffnung nach oben | Doppellagige Rückenpasse | Knopfverschluss | Rollup-Ärmelschlitz | Abreißetikett im Nacken



BY152 | BY152 **Denim Shirt**

100% Baumwolle
S, M, L, XL, XXL, 3XL, 4XL, 5XL

Build Your Brand

BLACK WASHED

Hemdkragen, aufgesetzte Knopfleiste und Ärmelmanschetten | Klassischer Look | Jeans-Qualität | Regular Fit | Eingesetzte Ärmel | Knöpfe in Horn-Optik | Zwei Taschen auf der Brust

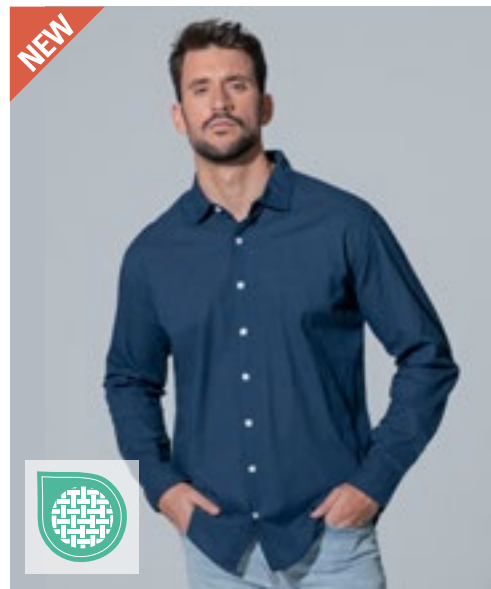

JHK
T-SHIRT



JHK200 | SHATULUM **Camisa Tulum Shirt**

100% Baumwolle
S, M, L, XL, XXL

JHK

BROWN MINT GREEN NAVY SKY
WHITE

Flammgarn-Baumwolle | Langarm-Hemd | Ohne Knöpfe am Kragen | Knopfleiste mit Falte | Manschetten mit zwei Knöpfen | Unten abgerundet



L02100 | 02100 **Men's Denim Shirt Barry**

100% Baumwolle
S, M, L, XL, XXL, 3XL
170 g/m²

SOL'S

DENIM BRÜT

Raw Denim | Klassische Schnittführung | Button-Down-Kragen | Knopfleiste mit sieben Knöpfen | Aufschlag im Kapuzinerstil mit Knöpfen | Abgerundete Manschetten mit einem Knopf | Eine Brusttasche



L02101 | 02101 **Women's Denim Shirt Barry**

100% Baumwolle
XS, S, M, L, XL, XXL
170 g/m²

SOL'S

DENIM BRÜT

Raw Denim | Passgenauer Schnitt | Abnäher an Brust und Rücken | Klassischer Hemd Kragen | Knopfleiste mit sieben Knöpfen | Aufschlag im Kapuzinerstil mit Knöpfen | Abgerundete Manschetten mit einem Knopf | Eine Brusttasche



TEE JAYS



TJ4002 | 4002

Men's Casual Twill Shirt

100% Baumwolle
S, M, L, XL, XXL, 3XL, 4XL
166 g/m²

Tee Jays

INDIGO

Shaped Fit | Button-Down-Kragen | Kragen und Bündchen nahtgeschweißt | Rückenpassse mit Kellerfalte | Aufhänger innen | Abgerundeter Saum | Knöpfe mit „Tee Jays“-Branding

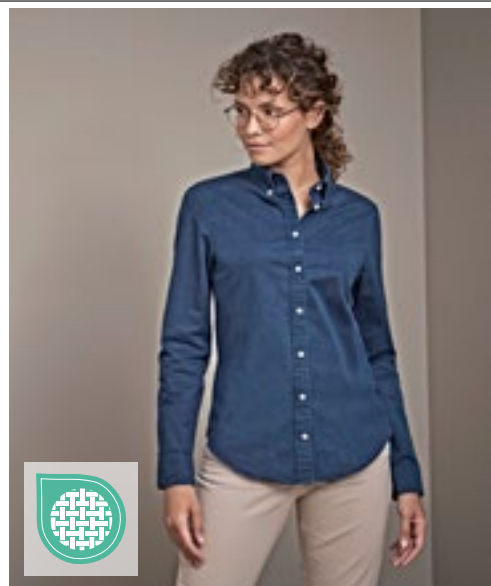

TEE JAYS

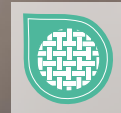

TJ4003 | 4003

Women's Casual Twill Shirt

100% Baumwolle
XS, S, M, L, XL, XXL, 3XL
166 g/m²

Tee Jays

INDIGO

Shaped Fit | Button-Down-Kragen | Kragen und Bündchen nahtgeschweißt | Rückenpassse mit Kellerfalte | Aufhänger innen | Abgerundeter Saum | Knöpfe mit „Tee Jays“-Branding



BEST SELLER

So DENIM



SD040 | SD040

Jack Denim Shirt

100% Baumwolle
S, M, L, XL, XXL

So Denim

BLACK DARK BLUE LIGHT BLUE

Satin-Gewebe | Umgeschlagener Saum mit einfacher Naht | Hervorgehobene Doppelnähte an Seite, Arm und Bund | Hervorgehobene Einfachnaht an Arm-ausschnitt, Kragen und vorderer Knopfleiste | 2-Knopf-Manschette am Ärmelbündchen | Knopfleiste mittig vorne | Moderner, schmaler Kragen | Lange Ärmel | Passe am hinteren Schulterteil | Ohne Tasche, um eine maximale Druckfläche zu schaffen

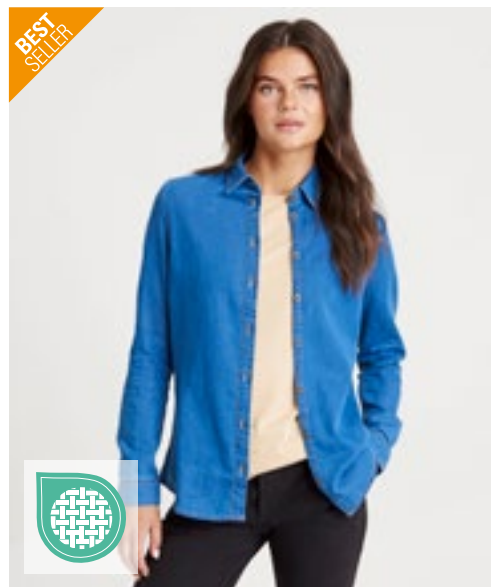

BEST SELLER

So DENIM



SD045 | SD045

Lucy Denim Shirt

100% Baumwolle
XS, S, M, L, XL
154 g/m²

So Denim

BLACK DARK BLUE LIGHT BLUE

Satin-Gewebe | Umgeschlagener Saum mit einfacher Naht | Hervorgehobene Doppelnähte an Seite, Arm und Bund | Hervorgehobene Einfachnaht an Arm-ausschnitt, Kragen und vorderer Knopfleiste | 2-Knopf-Manschette am Ärmelbündchen | Knopfleiste mittig vorne | Moderner, schmaler Kragen | Langärmelig | Passe am hinteren Schulterteil | Ohne Tasche, um eine maximale Druckfläche zu schaffen



Neutral[®]
Certified Responsibility™



NE67001 | 067001 **Men's Twill Shirt**

80% Baumwolle / 20% Polyester

S, M, L, XL, XXL, 3XL

210 g/m²

Neutral

BLACK BOTTLE GREEN NAVY

Fairtrade-zertifizierte Baumwolle | Zertifizierte, gekämmte Bio-Baumwolle | Körperbindung | 20 % Recycling-Polyester für verbesserte Haltbarkeit | Knöpfe aus gepresster Baumwolle



BUILD YOUR Brand!
INDIVIDUAL WEAR



BYB9373 | 9373 **Vintage Shirt Long Sleeve**

100% Baumwolle

S, M, L, XL, XXL, 3XL, 4XL, 5XL

235 g/m²

Build Your Brandit

BLACK OLIVE

Langarm | Vintage washed look | Used-Optik | Schulterklappen | Große Brusttaschen | Klassischer Kragen



BURNSIDE[®]



BU9247 | 9247 **Woven Texture Shirt**

55% Baumwolle / 45% Polyester

S, M, L, XL, XXL, 3XL

112 g/m²

Burnside

BLACK (WHITE HEATHER) BLUE (WHITE HEATHER) RED (WHITE HEATHER)

Zwei Brusttaschen mit Patten | Absteppung vorn und an der Passe | In Blau und Rot mit schwarz abgesetztem Innenkragen | Einfassung an Ärmelabschlüssen und Saum

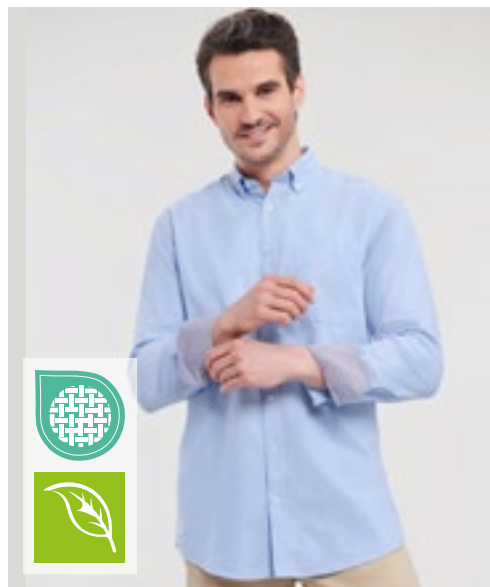

RUSSELL SINCE 1980
COLLECTION



Z920 | R-920M-0 **Men's Long Sleeve Tailored Washed Oxford Shirt**

100% Baumwolle

S (37/38), M (39/40), L (41/42), XL (43/44), XXL (45/46), 3XL (47/48), 4XL (49/50)

130 g/m²

Russell Collection

OXFORD BLUE/OXFORD NAVY OXFORD NAVY/OXFORD BLUE OXFORD RED/CREAM
WHITE/OXFORD BLUE

Pflegeleicht (Easy Care) | Button-Down Kragen | 100% Bio-Baumwolle | Stück gewaschen | Modische Kontraste: Manschette (Innenseite), Kragen (Innenseite) | Farblich abgesetzte Knöpfe | Brusttasche links | Modische abnehmbare Lasche zur optionalen Fixierung von Krawatten oder Brillen | Abgerundete, mit zwei Knöpfen verstellbare Manschetten | Abgerundeter Saum

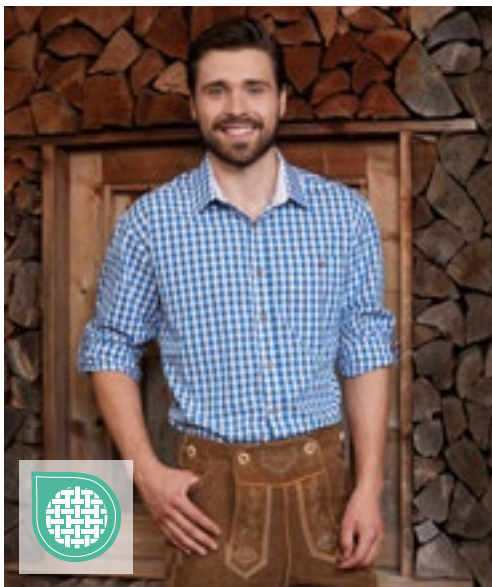

JAMES & NICHOLSON
by d&nr



JN638 | JN638 Men's Traditional Shirt

100% Baumwolle
S, M, L, XL, XXL, 3XL
100 g/m²

James&Nicholson

GREEN/WHITE | RED/WHITE | ROYAL/WHITE

Herren-Hemd im klassischen Trachtenlook | Hochwertige, bügelleichte Popeline-Qualität mit Easy-Care Finish | Ärmel zum Hochkrempeln mit Lasche und Knopf | Abgerundeter Saum | Trachtenknöpfe aus Horn-Imitat | Classic fit | Leicht tailliert | Brusttasche | Zwei Rückenfallen

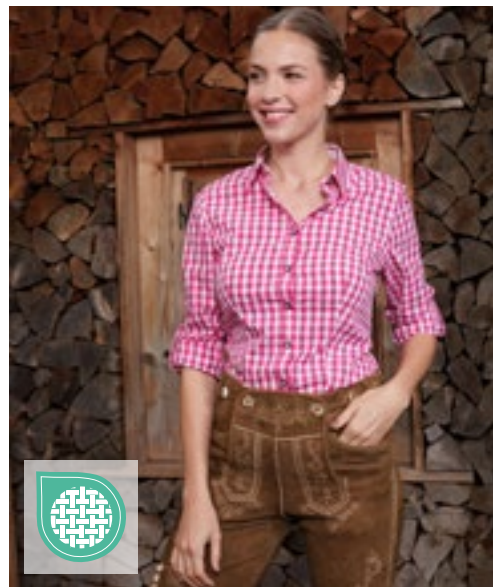

JAMES & NICHOLSON
by d&nr



JN637 | JN637 Ladies' Traditional Shirt

100% Baumwolle
XS, S, M, L, XL, XXL
100 g/m²

James&Nicholson

GREEN/WHITE | PURPLE/WHITE | RED/WHITE | ROYAL/WHITE

Damen-Bluse im klassischen Trachtenlook | Hochwertige, bügelleichte Popeline-Qualität mit Easy-Care Finish | Ärmel zum Hochkrempeln mit Lasche und Knopf | Abgerundeter Saum | Trachtenknöpfe aus Horn-Imitat | Taillierter, femininer Schnitt

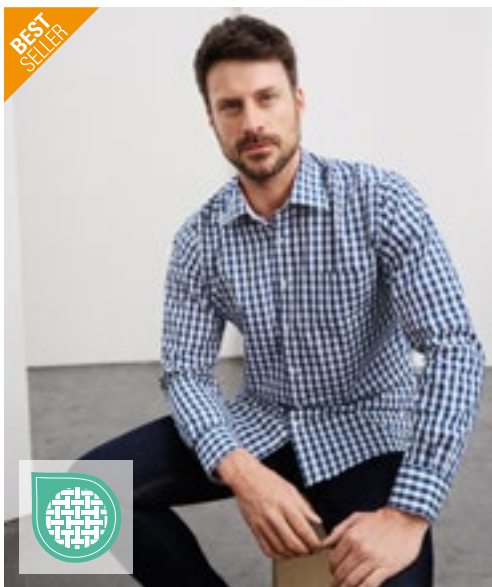

BEST SELLER

JAMES & NICHOLSON
by d&nr

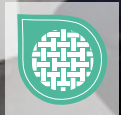

JN617 | JN617 Men's Checked Shirt

100% Baumwolle
S, M, L, XL, XXL, 3XL
100 g/m²

James&Nicholson

BLACK/WHITE | BORDEAUX/WHITE | FOREST GREEN/WHITE
GLACIER BLUE/WHITE | GREEN/WHITE | NAVY/RED/NAVY/WHITE
NAVY/WHITE | RED/WHITE | ROYAL/WHITE
TURQUOISE/WHITE

Modisches Karoshirt mit Uni-Einsätzen an Kragen und Manschette | Hochwertige, bügelleichte Popeline-Qualität mit Easy-Care Finish | Abgerundeter Saum | Classic Fit | Leicht tailliert | Brusttasche 13 x 15 cm | 2 seitliche Rückenfallen

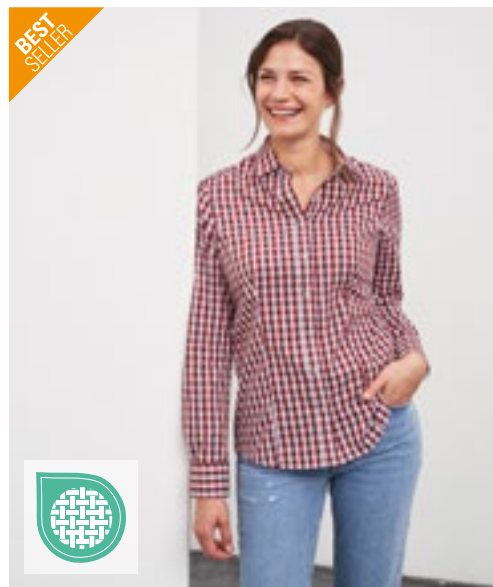

BEST SELLER

JAMES & NICHOLSON
by d&nr

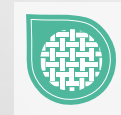

JN616 | JN616 Ladies' Checked Blouse

100% Baumwolle
XS, S, M, L, XL, XXL
100 g/m²

James&Nicholson

BLACK/WHITE | BORDEAUX/WHITE | DARK ORANGE/WHITE
FOREST GREEN/WHITE | GLACIER BLUE/WHITE | GREEN/WHITE
NAVY/RED/NAVY/WHITE | NAVY/WHITE | RED/WHITE
ROYAL/WHITE | TURQUOISE/WHITE

Modisches Karoshirt mit Uni-Einsätzen an Kragen und Manschette | Hochwertige, bügelleichte Popeline-Qualität mit Easy-Care Finish | Abgerundeter Saum | Taillierter, femininer Schnitt

FREIZEIT (KLEIDER)



mantis

**BEST
SELLER**



P99 | M99 **Women's Loose Fit T Dress**

100% Baumwolle
S, M, L, XL
150 g/m²

Mantis

BLACK WHITE

Zertifizierung als Bio-Baumwolle in Arbeit | Single Jersey | Weiter Halsausschnitt | Abgerundeter Saum | Oberhalb Knielänge | Kurze, nahtlose Flügel-Ärmel | Abreißetikett



mantis



P116 | M116 **Curved Vest Dress**

100% Baumwolle
S, M, L, XL
150 g/m²

Mantis

BLACK WHITE

Zertifizierung als Bio-Baumwolle in Arbeit | Single Jersey | Breite Träger | U-Ausschnitt vorn und hinten | Eingefasst an Hals- und Armausschnitt | Schlankeres, über dem Knie endendes Unterhemd | Abreißetikett

Neutral
Certified Responsibility™

**BEST
SELLER**



NE81020 | O81020 **Ladies' Long Length T-Shirt**

100% Baumwolle
XS, S, M, L, XL, XXL
155 g/m²

Neutral

BLACK DUSTY INDIGO DUSTY MINT
 MILITARY NAVY RED
 SPORT GREY WHITE



Fairtrade-zertifizierte Baumwolle | Zertifizierte, gekämmte Bio-Baumwolle | Single Jersey Strick | Extra lang geschnitten | Elasthan Ripp am Halsausschnitt | Nackenband innen



SF104 | SK104 **Women's Stretch Vest Dress**
 96% Baumwolle / 4% Elasthan
S, M, L, XL
 190 g/m² SF Women

BLACK | **WHITE**

Weiter Halsausschnitt | Extra lang geschnitten | Stretch-Material für optimalen Sitz und Formbeständigkeit | Eingefasst an Hals- und Armausschnitt | Kann als langes Shirt oder Kleid getragen werden



SF257 | SK257 **Women's T-Shirt Dress**
 100% Baumwolle
S, M, L, XL
 180 g/m² SF Women

BLACK | **WHITE**

U-Ausschnitt | Flügelärmel | Taillierter Schnitt | Single Jersey | Kann als langes Shirt oder Kleid getragen werden



BY101 | BY101 **Ladies' Turtle Extended Shoulder Dress**

100% Baumwolle (Heather Grey: 90% Baumwolle / 10% Viskose)
XS, S, M, L, XL, XXL, 3XL, 4XL, 5XL
 200 g/m² Build Your Brand

| | | |
|---------------------|----------------------|--------------------|
| BLACK | BLUE MINT | DUSK ROSE |
| HEATHER GREY | LIGHT ASPHALT | LIGHT MINT |
| LILAC | MAGIC SALVIA | OCEAN BLUE |
| OLIVE | PINK | SOFT SALVIA |
| SOFT YELLOW | WHITE | |

Mix aus T-Shirt und Kleid | Baumwollgewebe | Überschnittene Schultern | Mini-Stehkragen | Turn-up-Sleeves



BY214 | BY214 **Ladies Tee Dress**

100% Baumwolle
XS, S, M, L, XL, XXL, 3XL, 4XL, 5XL
200 g/m²

Build Your Brand

BLACK LIGHT ASPHALT LIGHT NAVY WHITE
WHITE SAND

Feiner Rundhalsausschnitt | Kurze Ärmel | Leicht ausgestellte A-Form | Mini-Länge | Loose Fit

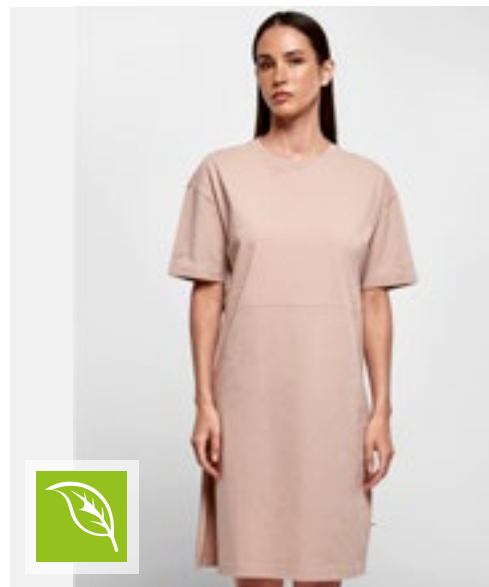

BY181 | BY181 **Ladies' Organic Oversized Slit Tee Dress**

100% Baumwolle
XS, S, M, L, XL, XXL, 3XL, 4XL, 5XL
180 g/m²

Build Your Brand

BLACK DUSK ROSE WHITE

Bio-Baumwolle | Single Jersey | Oversized fit | Rundhals | Seitenschlitz rechts | Teilungsnaht an der Taille | Überschnittene Schultern



mantis



P142 | M142 **Women's Hoodie Dress**

80% Baumwolle / 20% Polyester
S, M, L, XL
280 g/m²

Mantis

BLACK

Zertifizierung als Bio-Baumwolle in Arbeit/ Recyceltes Polyester (rPET) | French Terry | Legere Oversize-Passform | Lang geschnitten | Extralange Bündchen mit Daumenloch | Tief angesetzte Ärmel | Extralange Kordeln | 3-teilige, ungefütterte Kapuze | Seitenschlitze | Abreißetikett



Just Hoods
AWD[®]



JH015 | JH015 **Hoodie Dress**

80% Baumwolle / 20% Polyester (Heather Grey: 75% Baumwolle / 25% Polyester)
XS, S, M, L, XL, XXL
280 g/m²

Just Hoods

HEATHER GREY JET BLACK

Lockerer Damenschnitt | Lang geschnittenes Design | Zwillingnadelstich-Detail | Doppellagige Kapuze | Gebürstetes Innenvlies | Kängurutasche | Flache Zugkordeln | Weiches Baumwollgewebe sorgt für eine ideale Druckoberfläche | Herausreißbares Label | WRAP-Zertifizierung

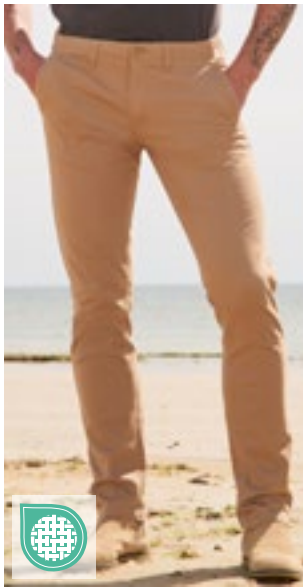

SOL'S
the fair spirit



L01424 | 01424

Men's Pants Jules - Length 33

98% Baumwolle / 2% Elasthan
Bundweite: 38, 40, 42, 44, 46, 48, 50, 52, 54, 56 Inch / Länge: 33 Inch
 240 g/m² SOL'S

| | | |
|-------------|-----------------------|----------|
| BLACK | CHARCOAL GREY (SOLID) | CHESTNUT |
| FRENCH NAVY | WHITE | |

Reißverschluss am Hosenschlitz | Gürtelschlaufen | Zwei schräge Vordertaschen | Eine kleine Vordertasche | Zwei Paspeltaschen hinten



SOL'S
the fair spirit



L02120 | 02120

Men's Chino Trousers Jules - Length 35

98% Baumwolle / 2% Elasthan
Bundweite: 38, 40, 42, 44, 46, 48, 50, 52, 54, 56 Inch / Länge: 35 Inch
 240 g/m² SOL'S

| | | |
|-------|----------|-------------|
| BLACK | CHESTNUT | FRENCH NAVY |
|-------|----------|-------------|

Reißverschluss am Hosenschlitz | Gürtelschlaufen | Zwei schräge Vordertaschen | Eine kleine Vordertasche | Zwei Paspeltaschen hinten

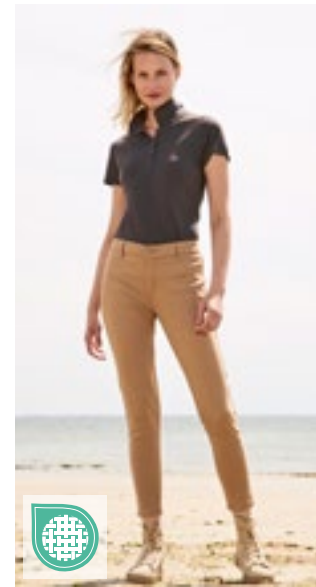

SOL'S
the fair spirit



L01425 | 01425

Women's 7/8 Pants Jules

98% Baumwolle / 2% Elasthan
34, 36, 38, 40, 42, 44, 46
 240 g/m² SOL'S

| | | |
|-------|----------|-------------|
| BLACK | CHESTNUT | FRENCH NAVY |
| WHITE | | |

Geknöpfter Hosenschlitz | Gürtelschlaufen | 7/8-Länge | Zwei angedeutete Taschen hinten



BUILD YOUR BRANDIT
INDIVIDUAL WEAR



BYB1003 | 1003

Pure Vintage Trousers

100% Baumwolle
S, M, L, XL, XXL, 3XL, 4XL, 5XL
 235 g/m²

Build Your Brandit

| | | | |
|------------|------------|-------|-----------|
| ANTHRACITE | BEIGE | BLACK | DARK CAMO |
| OLIVE | URBAN-CAMO | | |

Cargohose | Seiten- und Gesäßtaschen | Zugbänder an den Beinenden



SOL'S
the fair spirit



L03820 | 03820

Men's Docker Pants

98% Baumwolle / 2% Elasthan
36, 38, 40, 42, 44, 46, 48, 50, 52, 54, 56, 58, 60, 62, 64
 300 g/m² SOL'S

| | | | |
|-------|-------------------|--------------|------|
| BLACK | DARK GREY (SOLID) | FOREST GREEN | NAVY |
|-------|-------------------|--------------|------|

Zeitgemäßer Schnitt | Stretch-Twill | Elastischer Bund mit verstärkten Gürtelschlaufen | Reißverschluss und Metallknopf | 2 schräge Eingrifftaschen | Zwei aufgesetzte Seitentaschen mit Patte und Druckknöpfen | Zwei Paspeltaschen hinten mit Knopfloch | 1 Ticketasche | TearAway-Label



FREIZEIT (HOSEN & SHORTS)



SD004 | SD004 **Max Slim Jeans**

99% Baumwolle / 1% Elasthan (Black: 73% Baumwolle / 25% Polyester / 2% Elasthan)
 28, 30, 32, 34, 36, 38, 40 / Länge: 31 (normal), 33 (lang)

So Denim

BLACK | DARK BLUE WASH

Slim Fit und | Stretch-Denim | 5-Taschen-Design | Leichter Sandstrahl- und Whisker-Effekt (nur blaue Waschungen) | Gürtelschlaufen aus identischem Material | Ösenknopf und Hosen-Schlitz mit YKK-Reißverschluss | Metall-Nieten-Detail an den Ecken der Taschen | Zwillingsnadelstich-Detail | 360 g/m² (Schwarz: 370 g/m²)

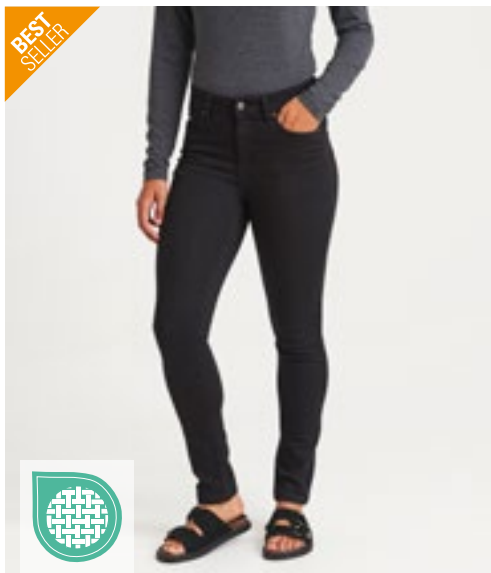

SD014 | SD014 **Lara Skinny Jeans**

98% Baumwolle / 2% Elasthan (Black: 77% Baumwolle / 21% Polyester / 2% Elasthan)
 6 (34), 8 (36), 10 (38), 12 (40), 14 (42), 16 (44), 18 (46) / Länge: 28 (kurz), 30 (normal), 32 (lang)

So Denim

BLACK | DARK BLUE WASH

Kurze Länge: 72 cm / 28 Zoll, normale Länge: 77 cm / 30 Zoll, lange Länge: 82 cm / 32 Zoll | Hautenge Passform | Stretch-Denim | 5-Taschen-Design | Leichter Sandstrahl- und Whisker-Effekt nur bei blauen Waschungen | Gürtelschlaufen aus identischem Material | Ösenknopf und Hosen-Schlitz mit YKK-Reißverschluss | Metall-Nieten-Detail an den Ecken der Taschen | Zwillingsnadelstich-Detail



SD001 | SD001 **Leo Straight Jeans**

99% Baumwolle / 1% Elasthan (Black: 73% Baumwolle / 25% Polyester / 2% Elasthan)
 28, 30, 32, 34, 36, 38, 40 / Länge: 31 (normal), 33 (lang)

So Denim

BLACK | DARK BLUE WASH

Gerade Passform | Stretch-Denim | 5-Taschen-Design | Dunkelblaue Waschung, mittelblaue Waschung: Leicht sandgestrahlt und leichtes Whiskering | Gürtelschlaufen aus identischem Material | Ösenknopf und Hosen-Schlitz mit YKK-Reißverschluss | Metall-Nieten-Detail an den Ecken der Taschen | Zwillingsnadelstich-Detail | Gürtelschlaufen aus identischem Material



SD011 | SD011 **Katy Straight Jeans**

98% Baumwolle / 2% Elasthan (Black: 77% Baumwolle / 21% Polyester / 2% Elasthan)
 6 (34), 8 (36), 10 (38), 12 (40), 14 (42), 16 (44), 18 (46) / Länge: 30 (normal), 32 (lang)
 255 g/m²

So Denim

BLACK | DARK BLUE WASH

Gerade Passform | Stretch-Denim | 5-Taschen-Design | Leichter Sandstrahl- und Whisker-Effekt (nur blaue Waschungen) | Gürtelschlaufen aus identischem Material | Ösenknopf und Hosen-Schlitz mit YKK-Reißverschluss | Metall-Nieten-Detail an den Ecken der Taschen | Zwillingsnadelstich-Detail



SOL'S
the fair spirit



L02917 | 02917

Men's Jared Pants

98% Baumwolle / 2% Elasthan, Gefütterte Taschen: 100% Baumwolle
38, 40, 42, 44, 46, 48, 50, 52
228 g/m²

SOL'S

BLACK CREAMY DARK BLUE FRENCH NAVY

Satin: 98% Baumwolle / 2% Elasthan | Schräge Eingrifftaschen vorn | Figurbetonter Schnitt | Zwei Paspeltaschen hinten | Ticket-Tasche | Gürtelschlaufen



SOL'S
the fair spirit



L02918 | 02918

Women's Jared Pants

98% Baumwolle / 2% Elasthan, Gefütterte Taschen: 100% Baumwolle
36, 38, 40, 42, 44, 46
228 g/m²

SOL'S

BLACK CREAMY DARK BLUE FRENCH NAVY

Satin: 98% Baumwolle / 2% Elasthan | Schräge Eingrifftaschen vorn | Figurbetonter Schnitt | Zwei Paspeltaschen hinten | Ticket-Tasche | Gürtelschlaufen



SOL'S
the fair spirit



STRETCH

L03819 | 03819

Women's Jill Legging

95% Baumwolle / 5% Elasthan
XS, S, M, L, XL, XXL
180 g/m²

SOL'S

DEEP BLACK

Gekämmte Baumwolle | Jersey 180 | Carbon-Finish | Elastischer Bund | Stretch | Extra weich | TearAway-Label

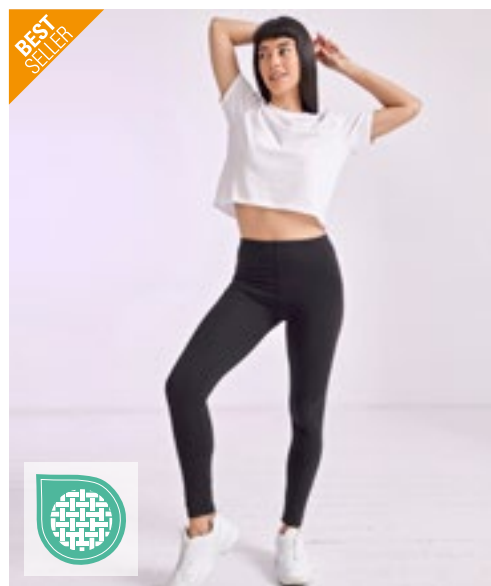

SF
WOMEN



STRETCH

SF64 | SK064

Women's Leggings

96% Baumwolle / 4% Elasthan
XS, S, M, L, XL
190 g/m²

SF Women

BLACK

Single Jersey | Saum mit Zwillingsnadelstich | Elastischer Bund, schmal geschnitten | Herausreißbares Label

FREIZEIT (HOSEN & SHORTS)

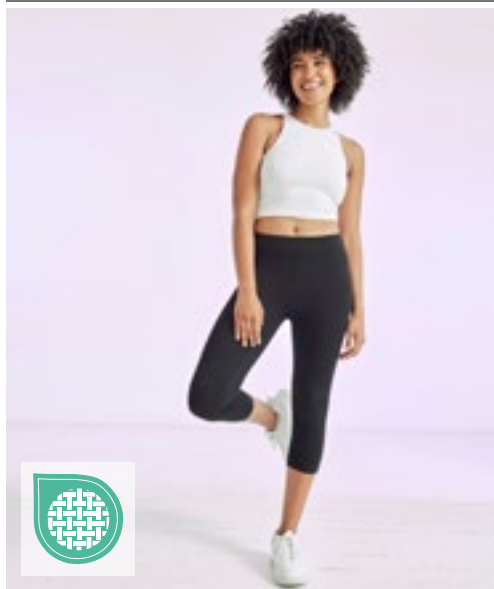

SF068 | SK068 **Women's 3/4 Length Leggings**
 96% Baumwolle / 4% Elasthan
 XS, S, M, L, XL, XXL
 190 g/m² SF Women

BLACK

Single-Jersey | 3/4-Leggings mit elastischem Bund und Doppelnähten am Saum | Herausreißbares Label



BY099 | BY099 **Ladies' Stretch Jersey Leggings**
 95% Baumwolle / 5% Elasthan
 XS, S, M, L, XL, XXL, 3XL, 4XL, 5XL
 220 g/m² Build Your Brand

BLACK

Klassische schwarze Leggings | Baumwoll-Elasthan-Mix



BY184 | BY184 **Ladies' High Waist Cycle Shorts**
 95% Baumwolle / 5% Elasthan
 XS, S, M, L, XL, XXL, 3XL, 4XL, 5XL
 270 g/m² Build Your Brand

BLACK

Stretch Interlock | Slim fit | Hoher und breiter Bund



L01660 | 01660 **Jackson Bermuda**
 100% Baumwolle
 38, 40, 42, 44, 46, 48, 50, 52
 245 g/m² SOL'S

BLACK **CHESTNUT** **FRENCH NAVY** **UMBER**

Lässiger Style | Reißverschluss mit Knöpfen | Gürtelschlaufen | Zwei schräge Vordertaschen | Zwei seitliche Balgtaschen mit geköpfter Patte | Zwei Paspeltaschen mit Patte hinten



Build Your Brandit
INDIVIDUAL WEAR



BYB2002 | 2002 **Vintage Shorts**

100% Baumwolle
S, M, L, XL, XXL
319 g/m²

Build Your Brandit

| | | | |
|------------|------------|-----------|-------|
| ANTHRACITE | BLACK | DARK CAMO | OLIVE |
| SANDSTORM | URBAN-CAMO | | |

Cargoshort | Klassischer Cargoschnitt | Schwere Baumwollqualität | Robustes Material



Build Your Brandit
INDIVIDUAL WEAR



BYB2001 | 2001 **Savage Shorts**

100% Baumwolle
S, M, L, XL, XXL, 3XL, 4XL, 5XL
235 g/m²

Build Your Brandit

| | | | |
|------------|-------|----------|-----------|
| ANTHRACITE | BEIGE | BLACK | DARK CAMO |
| OLD WHITE | OLIVE | WOODLAND | |

Cargoshort | Robustes Material | Große Seitentaschen | Zwei kleine Minitaschen | Gürtel mit dekorativen Ösen

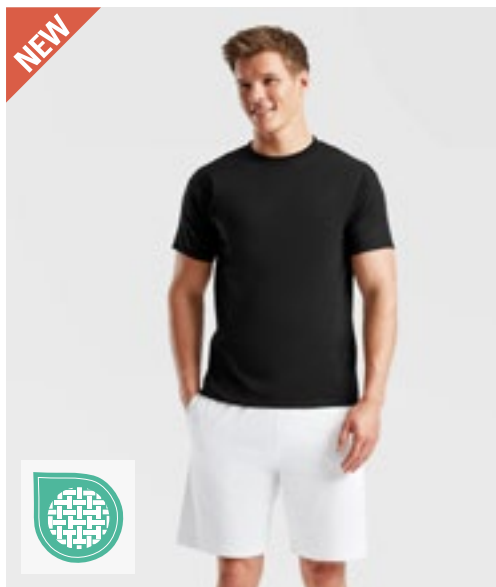

NEW



F496 | 64-052-0 **Unisex Iconic 195 Jersey Shorts**

100% Baumwolle
S, M, L, XL, XXL
190/195 g/m²

Fruit of the Loom

| | | | |
|-------|-----------|--------------|--------------|
| BLACK | DEEP NAVY | HEATHER GREY | MINERAL BLUE |
| WHITE | | | |

100% ringgesponnene Baumwolle | Klassische Passform | Abreißbares Etikett | Jersey-Material | Elastischer Bund mit Kordel | Seitliche Taschen

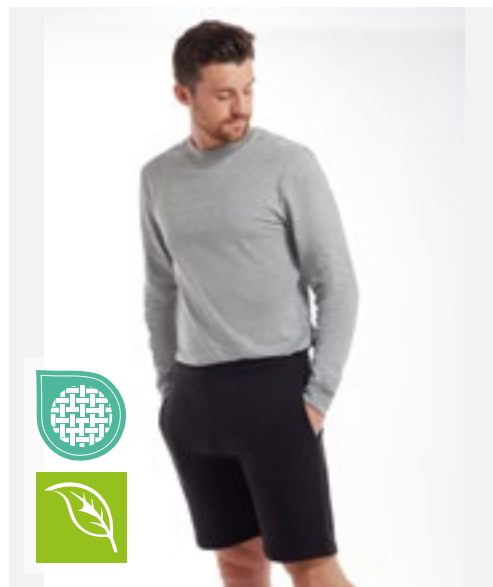

mantis



P07 | M07 **Essential Shorts**

80% Baumwolle / 20% Polyester
XS, S, M, L, XL, XXL
280 g/m²

Mantis

| | |
|-------|----------------------|
| BLACK | HEATHER GREY MELANGE |
|-------|----------------------|

Zertifizierung als 80% Bio-Baumwolle oder Zertifizierung im Übergang / 20% Polyester (rPET), Unisex-Style | Gebürstetes Fleece | Entspannter Schnitt | Gesäßtasche rechts | Offene Seitentaschen | Elastischer Bund | Tear Away Label | Pflegeetikett mit QR-Code zur Rückverfolgung der Lieferkette und Prüfung der positiven Auswirkungen des Kaufs von Biomaterialien | Pflegeetikett aus Bio-Baumwolle

FREIZEIT (HOSEN & SHORTS)

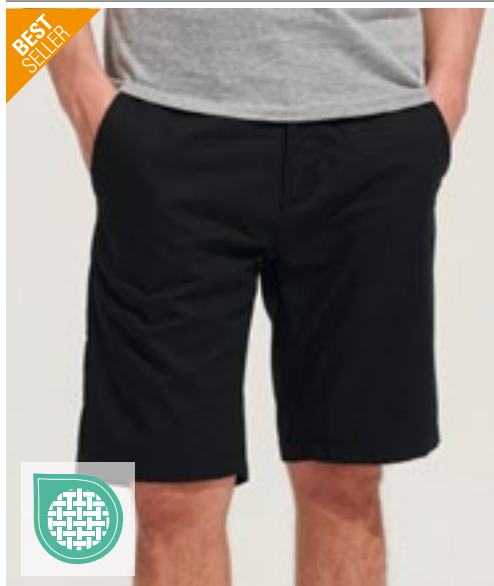

SOL'S
the fair spirit

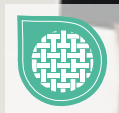

L01659 | 01659 **Men's Jasper Bermuda Short**

100% Baumwolle
38, 40, 42, 44, 46, 48, 50, 52
190 g/m²

SOL'S

BLACK CHESTNUT FRENCH NAVY WHITE

Gerader Schnitt | Gürtelschlaufen | Zwei schräge Vordertaschen | 1 Ticketasche | Zwei Paspeltaschen hinten

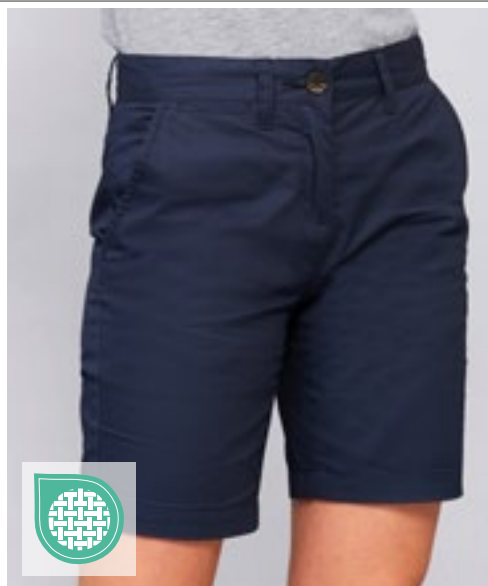

SOL'S
the fair spirit



L02762 | 02762 **Women's Chino Bermuda Shorts Jasper**

100% Baumwolle
34, 36, 38, 40, 42, 44, 46
190 g/m²

SOL'S

CHESTNUT FRENCH NAVY

Reißverschluss am Hosenschlitz | Gürtelschlaufen | 2 schräge Eingrifftaschen | 1 Ticketasche | Zwei Paspeltaschen hinten



BY048 | BY048 **Mesh Shorts**

100% Polyester
S, M, L, XL, XXL, 3XL, 4XL, 5XL
130 g/m²

Build Your Brand

BLACK

Micromesh aus Polyester | Neutrales Größenlabel ohne Branding | Lässig geschnitten



BY047 | BY047 **Two-tone Mesh Shorts**

100% Polyester
S, M, L, XL, XXL
130 g/m²

Build Your Brand

BLACK/BLACK/WHITE

Micromesh aus Polyester | Neutrales Größenlabel ohne Branding | Modisch abgerundeter Saum mit leichtem Seiteneinschnitt | Lässig geschnitten | Weißer Streifen an Saum und Seite



BY251 | BY251 **Ultra Heavy Sweatshorts**

100% Baumwolle
XS, S, M, L, XL, XXL, 3XL, 4XL, 5XL
460 g/m²

Build Your Brand

| | | | |
|-------|--------------|------|--------------|
| BLACK | HEATHER GREY | SAND | VINTAGE BLUE |
|-------|--------------|------|--------------|

Gummibund samt integriertem Kordelzug mit besonders langen Kordeln | Seitentaschen | Regular Passform | Etwa knielang geschnitten

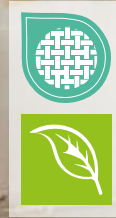

NET64111 | T64111 **Sweatshorts**

100% Baumwolle
XS, S, M, L, XL, XXL, 3XL
300 g/m²



Tiger Cotton by Neutral

| | | | |
|--------------|-------|--------------|------------|
| BLACK | BROWN | DUSTY INDIGO | DUSTY MINT |
| DUSTY PURPLE | NAVY | SAND | SPORT GREY |
| TEAL | | | |

Gekämmte Bio-Baumwolle im Übergang | Fleece mit gebürsteter Rückseite | Lockere Passform | Seitliche Taschen | Ripp am Bund | Flache Kordel | Ohne Etikett

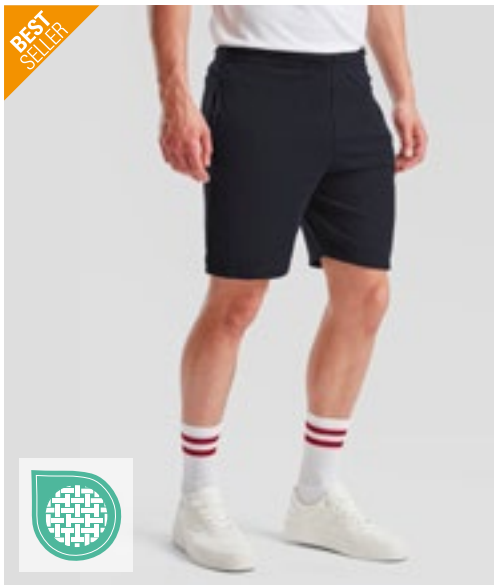

F495 | 64-036-0 **Lightweight Shorts**

80% Baumwolle / 20% Polyester
S, M, L, XL, XXL
240 g/m²

Fruit of the Loom

| | | |
|-------|-----------|--------------|
| BLACK | DEEP NAVY | HEATHER GREY |
|-------|-----------|--------------|

Lightweight Sweat-Material, unbrushed | Elastischer Taillenbund mit Kordel | Seitentaschen

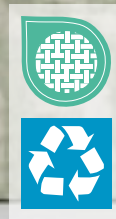

SFM432 | SF432 **Unisex Sustainable Fashion Sweat Shorts**

60% Baumwolle / 40% Polyester
XXS, XS, S, M, L, XL, XXL, 3XL
260 g/m²

SF Men

| | |
|-------|--------------|
| BLACK | HEATHER GREY |
|-------|--------------|

Unisex-Sweatshorts | Regenerierte Baumwolle / recyceltes Polyester | Angerautes Fleece-Material | Elastischer Bund | Runder Kordelzug | Abgerundete Taschen vorne seitlich | Aufgesetzte Tasche hinten | Gerader Saum mit Doppelnähten | Kein Label | Wiederverschließbare, wiederverwertbare Beutel – zu 100 % aus recyceltem Kunststoff



JH080 | JH080 **Campus Shorts**

70% Baumwolle / 30% Polyester (Charcoal (Heather): 52% Baumwolle / 48% Polyester), (Heather Grey: 65% Baumwolle / 35% Polyester)

S, M, L, XL, XXL

330 g/m²

Just Hoods

BURGUNDY HEATHER GREY JET BLACK NEW FRENCH NAVY

Heavyweight-Shorts (schwere Qualität) | Seitentaschen | Eine aufgesetzte Gesäßtasche | Ripp-Bündchen mit flacher, cremefarbener Kordel | Gebürstetes Innenvlies | Weiches Baumwollgewebe sorgt für eine ideale Druckoberfläche | WRAP-Zertifizierung | Leicht heraustrennbares Etikett zum einfachen Umlabeln

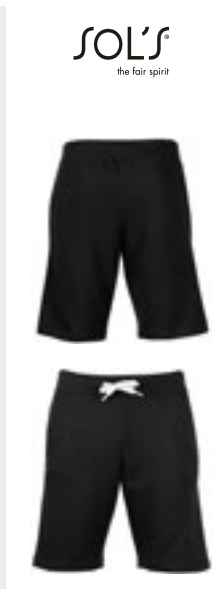
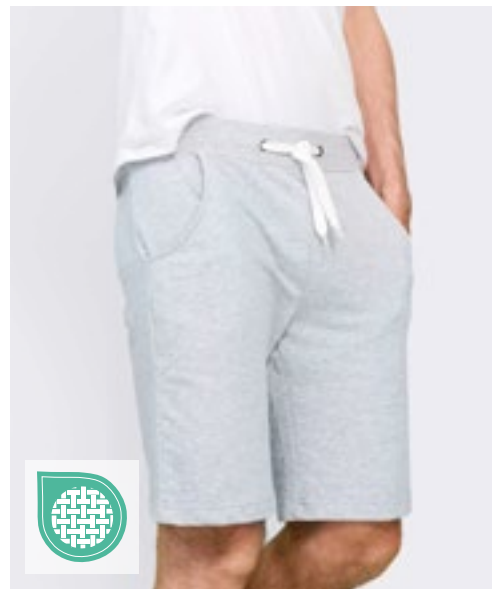

L233 | 01175 **Men's Short June**

80% Baumwolle / 20% Polyester (Grey Melange: 69% Baumwolle / 31% Polyester)

S, M, L, XL, XXL, 3XL

240 g/m²

SOL'S

BLACK FRENCH NAVY GREY MELANGE WHITE

Elastischer Bund | Zwei Seitentaschen

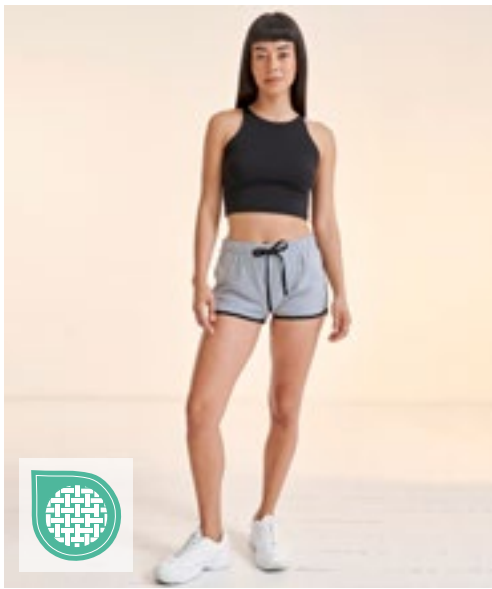

SF69 | SK069 **Women's Retro Shorts**

100% Baumwolle (Heather Grey: 85% Baumwolle / 15% Viskose)

XS, S, M, L, XL, XXL

220 g/m²

SF Women

BLACK/BLACK BLACK/WHITE BRIGHT PINK/WHITE BURGUNDY/WHITE HEATHER GREY/BLACK NAVY/WHITE RED/WHITE RED/YELLOW

Single Jersey | Damen-Retro-Short mit Kontrastbündchen und Kordel | Elastischer Bund | Entferntbares SF (Skinfit) Label

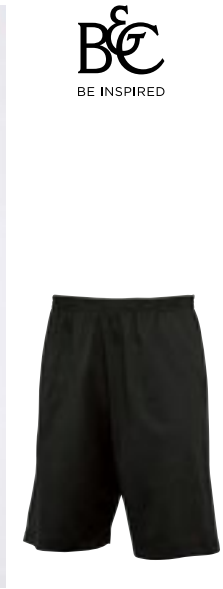
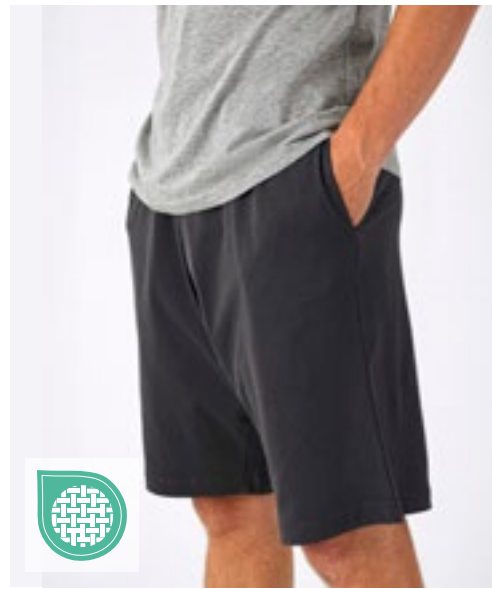

BCTM202 | TM202 **Shorts Move**

100% Baumwolle (Sport Grey: 85% Baumwolle / 15% Viskose)

M, L, XL, XXL

185 g/m²

B&C

BLACK DARK GREY (SOLID) NAVY SPORT GREY (HEATHER)

100% einlaufvorbehandelte, ringgesponnene Baumwolle | Knielang | Elastischer Bund | 2 Seitentaschen und eine aufgesetzte Gesäßtasche | Bund unten mit doppelter Steppnaht | Seitennähte | B&C Collection ist Mitglied der Fair Wear Foundation



BY080 | BY080

Terry Shorts

Black: 95% Baumwolle / 5% Elasthan; Charcoal: 57% Baumwolle / 38% Polyester / 5% Elasthan; Heather Grey: 85% Baumwolle / 10% Viskose / 5% Elasthan
S, M, L, XL, XXL
 260 g/m²

Build Your Brand

- BLACK
- CHARCOAL (HEATHER)
- HEATHER GREY

Neutrales Größenlabel ohne Branding | Breiter Bund mit Kordelzug | Länge: knielang | Umgenähter Saum | Lockerer Schnitt



BY014 | BY014

Heavy Sweatpants

65% Baumwolle / 35% Polyester
XS, S, M, L, XL, XXL, 3XL, 4XL, 5XL
 300 g/m²

Build Your Brand

- BLACK
- HEATHER GREY

Innen angerauter Sweatstoff | Neutrales Größenlabel ohne Branding | Elastische Bündchen am Saum | Taillenbund mit runden Kordeln | Seitentaschen | Eine Tasche hinten | Gerade Passform



JHK480 | SWPANTSM

Men's Sweat Pants

65% Baumwolle / 35% Polyester (Grey Melange: 61% Baumwolle / 31% Polyester / 8% Viskose)
S, M, L, XL, XXL
 290 g/m²

JHK

- BLACK
- GREY MELANGE
- NAVY

Seitentasche | Hose mit elastischem Bund und gleichfarbigem Gummizug



NE74002 | O74002

Sweatpants With Cuff And Zip Pocket

100% Baumwolle
XS, S, M, L, XL, XXL, 3XL
 300 g/m²

Neutral

- BLACK
- BOTTLE GREEN
- CHARCOAL
- DARK HEATHER
- NAVY
- SPORT GREY

Fairtrade-zertifizierte Baumwolle | Zertifizierte, gekämmte Bio-Baumwolle | Fleece mit gebürsteter Rückseite | Seitentaschen mit passendem YKK-Reißverschluss | Gesäßtasche | Ripp-Strick an der Taille und am Bündchen | Flache Kordel



S5650 | ST5650 **Recycled Unisex Sweatpants**

80% Baumwolle / 20% Polyester (Grey Heather: 70% Baumwolle / 30% Polyester)
XS, S, M, L, XL, XXL
280 g/m²

Stedman®

BLACK OPAL | BLUE MIDNIGHT | GREY HEATHER

Recycelter Polyester | Umweltfreundlich aus recyceltem Material (6 Plastikflaschen pro Hose) | Unisex-Style | Innen angeraut | Zwei Seitentaschen mit Reißverschlüssen aus Metall (nickelfrei) | Rechte Gesäßtasche | Eigenmaterial-Bund mit Ton-in-Ton-Kordelzug | Breite, gerippte Ärmelabschlüsse | Hochwertiges Webetikett im Bund | Abreißbares Pflegeetikett am Bund | Waschbar bis 40 °C | Kein Marken-Etikett im Nacken

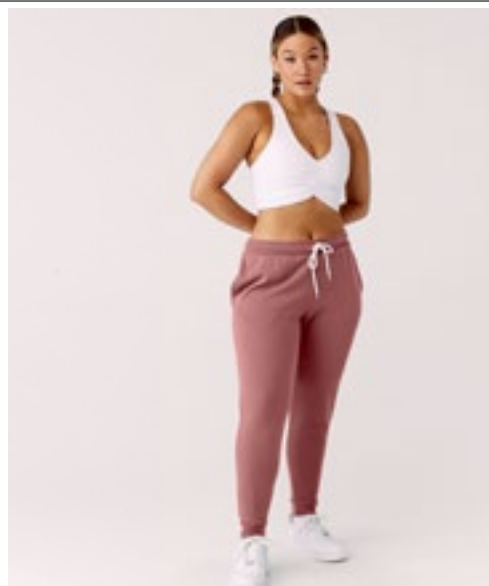

BELLA+CANVAS



CV3727 | 3727 **Unisex Jogger Sweatpants**

52% Baumwolle / 48% Polyester (Heather Navy: 60% Baumwolle / 40% Polyester)
XS, S, M, L, XL, XXL
220 g/m²

Canvas

| | | | |
|------------------|---------------|-------------------|--------|
| ATHLETIC HEATHER | BLACK | DARK GREY HEATHER | FOREST |
| HEATHER NAVY | HEATHER SLATE | LILAC | MAROON |
| MAUVE (SOLID) | NAVY | STORM | TAN |
| WHITE | | | |

52% gekämmte und ringgesponnene Baumwolle / 48% Polyester | Polyester-Fleece | Seitentaschen | Weißer Kordelzug | Beinbündchen

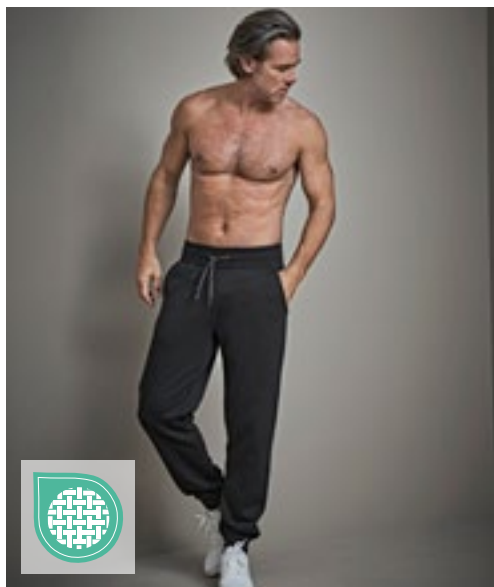

TJ5425 | 5425 **Sweat Pants**

70% Baumwolle / 30% Polyester
XS, S, M, L, XL, XXL
310-320 g/m²

Tee Jays

BLACK | HEATHER GREY

Ringspinn-Baumwolle | Zwei Seitentaschen und eine Gesäßtasche | Langfaserige Baumwolle | 3-fädiger Stoff für glatte Oberfläche | Doppelt genäht | Doppelt gefärbt | Innen gebürstet | Elasthan in allen Rippen für bessere Stabilität



TJ5510 | 5510 **Ribbed Interlock Pants**

80% Baumwolle / 20% Polyester
S, M, L, XL, XXL, 3XL
365 g/m²

Tee Jays

BLACK

Ringgesponnene Baumwolle | Ripp-Interlock | Elastischer Bund mit Kordel | Zwei Fronttaschen mit Reißverschluss | Ripp mit Elasthan | Ripp-Material mit flacher Rückseite | SBS-Reißverschluss



SW277 | SW277 **Unisex Sweat Pants**

80% Baumwolle / 20% Polyester (Sports Grey: 70% Baumwolle / 30% Polyester), (Dark Heather: 50% Baumwolle / 50% Polyester)

XS, S, M, L, XL, XXL

290 g/m²

Starworld

BLACK DARK HEATHER DEEP NAVY SPORTS GREY (MELANGE)

Gebürstetes Fleece mit 3-fädigem Garn. 290 g/m² | Elastischer Bund mit 1-farbigem Zugkordel | Elastische Ärmelbündchen | Seitentaschen | Waschbar bis 40 °C



L02084 | 02084 **Men's Slim Fit Jogging Pants Jake**

50% Baumwolle / 50% Polyester (Grey Melange: 64% Baumwolle / 30% Polyester / 6% Viskose), (Charcoal Melange: 60% Baumwolle / 40% Polyester)

XS, S, M, L, XL, XXL, 3XL

240 g/m²

SOL'S

BLACK CHARCOAL MELANGE FRENCH NAVY GREY MELANGE

WHITE

2 schräge Eingrifftaschen | Eine aufgesetzte Tasche hinten | 2x2 Ripp-Strick an der Taille und am Beinsaum | Kordelzug in der Taille



L02085 | 02085 **Women's Slim Fit Jogging Pants Jake**

50% Baumwolle / 50% Polyester (Grey Melange: 64% Baumwolle / 30% Polyester / 6% Viskose), (Charcoal Melange: 60% Baumwolle / 40% Polyester)

XS, S, M, L, XL, XXL

240 g/m²

SOL'S

BLACK CHARCOAL MELANGE FRENCH NAVY GREY MELANGE

WHITE

Eine aufgesetzte Tasche hinten | 2x2 Ripp-Strick an der Taille und am Beinsaum | Kordelzug in der Taille



L386 | 83030 **Jogging Trousers Jogger**

50% Baumwolle / 50% Polyester

XS, S, M, L, XL, XXL, 3XL

240 g/m²

SOL'S

BLACK GREY MELANGE NAVY

Elastischer Bund und elastische Beinabschlüsse | Zwei Seitentaschen | Eine aufgesetzte Tasche hinten | Angeraute Fleece-Innenseite



F480 | 64-026-0 **Classic Elasticated Cuff Jog Pants**

80% Baumwolle / 20% Polyester (Dark Heather Grey: 60% Baumwolle / 40% Polyester)

XS, S, M, L, XL, XXL, 3XL

280 g/m² (Heather Grey: 260 g/m²) Fruit of the Loom

XS, S, M, L, XL, XXL, 3XL

BLACK **DEEP NAVY** **HEATHER GREY** **NAVY**

WHITE

S, M, L, XL, XXL

DARK HEATHER GREY

Elastischer Taillenbund mit Kordelzug | Seitentaschen | Geschlossener Bund am Bein

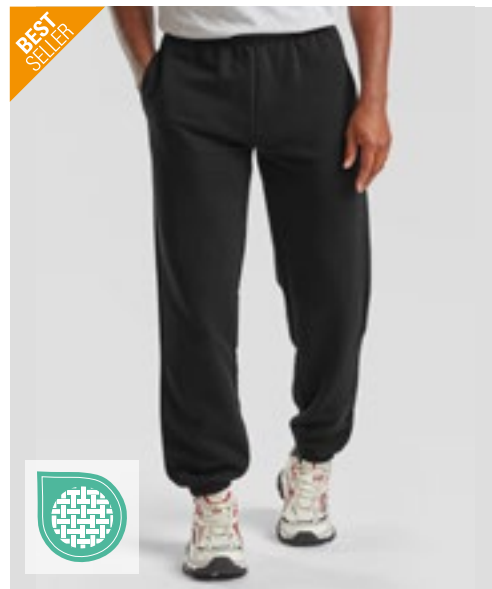

F480N | 64-040-0 **Premium Elasticated Cuff Jog Pants**

70% Baumwolle / 30% Polyester

S, M, L, XL, XXL, 3XL

280 g/m² (Heather Grey: 260 g/m²) Fruit of the Loom

BLACK **DEEP NAVY** **HEATHER GREY**

Elastischer Taillenbund mit Kordelzug | Seitentaschen | Geschlossener Bund am Bein



F481 | 64-032-0 **Classic Open Hem Jog Pants**

80% Baumwolle / 20% Polyester (Dark Heather Grey: 60% Baumwolle / 40% Polyester)

S, M, L, XL, XXL, 3XL

280 g/m² (Heather Grey: 260 g/m²) Fruit of the Loom

S, M, L, XL, XXL, 3XL

BLACK **DEEP NAVY** **HEATHER GREY**

S, M, L, XL, XXL

DARK HEATHER GREY

Elastischer Taillenbund mit Kordelzug | Seitentaschen | Offener Beinabschluss



F490 | 64-038-0 **Lightweight Open Hem Jog Pants**

80% Baumwolle / 20% Polyester

S, M, L, XL, XXL

240 g/m² Fruit of the Loom

BLACK **DEEP NAVY** **HEATHER GREY**

Lightweight Sweat-Material, unbrushed | Elastischer Taillenbund mit Kordel | Seitentaschen | Offener Beinabschluss

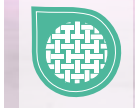
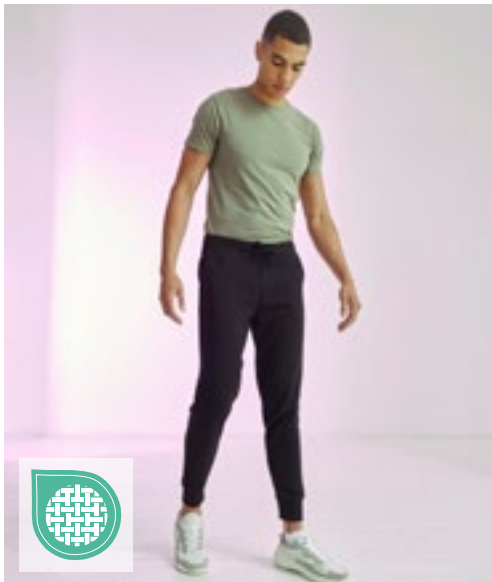

SFM425 | SF425

Men's Slim Cuffed Jogger

60% Baumwolle / 40% Polyester (Heather Grey: 75% Baumwolle / 20% Polyester / 5% Viskose)

S, M, L, XL, XXL

250 g/m²

SF Men

- BLACK
- HEATHER GREY
- NAVY

Entfernbares SF(Skinnifit)-Label | Ripp-Bündchen und -Taillebund mit gleichfarbigem, flachem Zugband | Gestickte Ösen | Zwei gerundete Seitentaschen und eine aufgesetzte Gesäßtasche

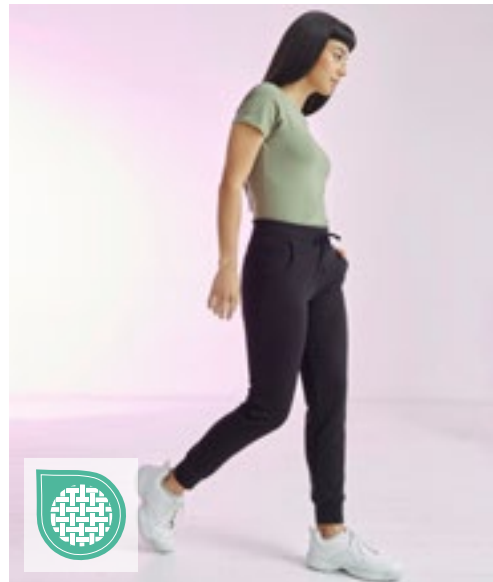

SF425 | SK425

Women's Slim Cuffed Jogger

60% Baumwolle / 40% Polyester (Heather Grey: 75% Baumwolle / 20% Polyester / 5% Viskose)

XS, S, M, L, XL

250 g/m²

SF Women

- BLACK
- HEATHER GREY
- NAVY

Ripp-Bündchen und -Taillebund mit gleichfarbigem, flachem Zugband | Gestickte Ösen | Zwei gerundete Seitentaschen | Entfernbares SF(Skinnifit)-Label

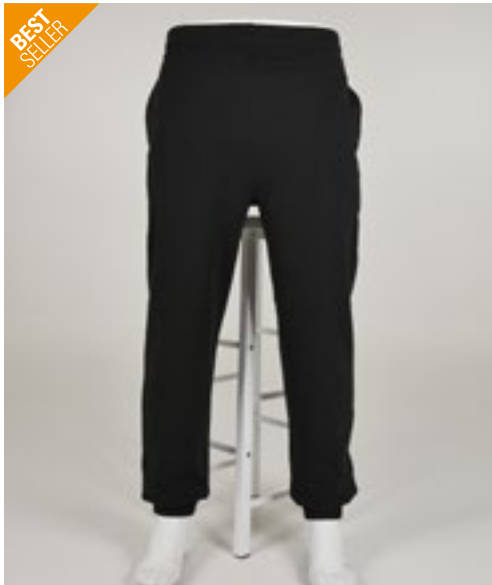

BEST SELLER

BUILD YOUR BRAND BASIC



BYBB002 | BB002

Basic Sweatpants

50% Baumwolle / 50% Polyester

XS, S, M, L, XL, XXL, 3XL, 4XL, 5XL, 6XL, 7XL

270 g/m²

Build Your Brand Basic

XS, S, M, L, XL, XXL, 3XL, 4XL, 5XL, 6XL, 7XL

BLACK

XS, S, M, L, XL, XXL, 3XL, 4XL, 5XL

- BURGUNDY
- CHARCOAL
- HEATHER GREY
- NAVY
- OLIVE
- WHITE

Regular Fit | Weicher Baumwoll-Mix | Flexibler Bund mit Kordelzug | Eingrifftaschen an den Seiten | Nur ein Größenetikett- für einfaches Rebranding



JustHoods® RWDiS



JH074 | JH074

Tapered Track Pant

80% Baumwolle / 20% Polyester (Charcoal (Heather): 52% Baumwolle / 48% Polyester), (Heather Grey: 75% Baumwolle / 25% Polyester), (Green Camo:

70% Baumwolle / 30% Polyester)

S, M, L, XL, XXL

280 g/m²

Just Hoods

- HEATHER GREY
- JET BLACK

Moderne, konische, schmale Passform | Rippbündchen | Fronttaschen | Elastischer Bund mit außenliegendem Tunnelzug | Einfaches Abreißetikett | Gebürstetes Innenvlies | Weiches Baumwollgewebe sorgt für eine ideale Druckoberfläche



BEST SELLER

miners mate



MY1110 | MY1110 **my mate - Men's Jogger**

80% Baumwolle / 20% Polyester (Heather Grey: 85% Baumwolle / 15% Viskose)
S, M, L, XL, XXL, 3XL
 300 g/m² Miners mate

BLACK **HEATHER GREY**

Legere Passform | 3-lagige Sweatware, innen weich angeraut, mit einer 100% Baumwoll-Oberfläche | Seitentasche mit Reißverschluss | Offene Gesäßtasche | Bund mit gleichfarbiger Kordel | Ripp-Bund an Beinsaum | Entfernbare miners mate Etikett | Neutrales Größenetikett im Bund, seitlich versetzt | Einlaufvorbereitet und Enzymgewaschen



BEST SELLER

miners mate



MY1120 | MY1120 **my mate - Ladies' Jogger**

80% Baumwolle / 20% Polyester (Heather Grey: 85% Baumwolle / 15% Viskose)
XS, S, M, L, XL, XXL
 300 g/m² Miners mate

BLACK **HEATHER GREY**

Legere Passform | 3-lagige Sweatware, innen weich angeraut, mit einer 100% Baumwoll-Oberfläche | Seitentasche mit Reißverschluss | Bund mit gleichfarbiger Kordel | Ripp-Bund an Beinsaum | Entfernbare miners mate Etikett | Neutrales Größenetikett im Bund, seitlich versetzt | Einlaufvorbereitet und Enzymgewaschen



ROLY Sport.



RY0461 | PA0461 **Cerler Jogpant**

60% Baumwolle / 40% Polyester (Heather Grey: 85% Baumwolle / 15% Viskose)
S, M, L, XL, XXL
 280 g/m² Roly Sport

BLACK MELANGE 243 **HEATHER GREY 58** **HEATHER NAVY BLUE 247**

Innen nicht geraut | Eng zulaufende Form | Elastischer Bund mit Kordelzug außen | Seitentaschen | Eine extra tiefe Tasche rechts mit verdecktem Reißverschluss | Quernaht in der Mitte des Beins | Bündchen am Beinabschluss | Herausreißbares Label

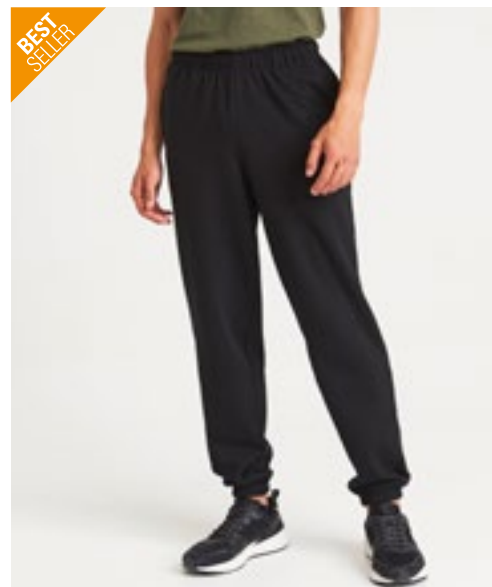

BEST SELLER

JustHoods
RWD

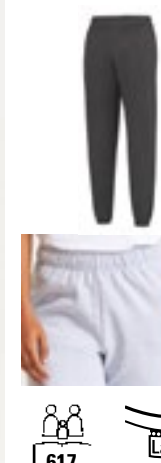

JH072 | JH072 **College Cuffed Jogpants**

80% Baumwolle / 20% Polyester (Charcoal (Heather): 52% Baumwolle / 48% Polyester), (Heather Grey: 75% Baumwolle / 25% Polyester)
XS, S, M, L, XL, XXL
 280 g/m² Just Hoods

ARCTIC WHITE **BURGUNDY** **CHARCOAL (HEATHER)** **DEEP BLACK**
HEATHER GREY **NEW FRENCH NAVY**
S, M, L, XL, XXL
JET BLACK

Beinabschlüsse mit Bündchen | Dehnbund mit integriertem Kordelzug | Gebürstetes Innenvlies | Seitentaschen | Einfaches Abreißetikett | Weiches Baumwollgewebe sorgt für eine ideale Druckoberfläche

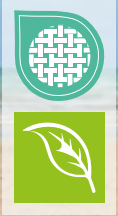

L03808 | 03808 **Men's Jet Jog Pants**

85% Baumwolle / 15% Polyester (Grey Melange: 82% Baumwolle / 13% Polyester / 5% Viskose)

XS, S, M, L, XL, XXL, 3XL

300 g/m²

SOL'S

BLACK **FRENCH NAVY** **GREY MELANGE**

Gekämmte Bio-Baumwolle / Recyceltes Polyester | French Terry | Zeitgemäßer Schnitt | Slim Fit und | Zwei schräge Eingriffstaschen | Eine aufgesetzte Tasche hinten | 2x2 Ripp-Strick an der Taille und am Beinabschluss | Runder Kordelzug mit farblich angepasster Spitze | TearAway-Label

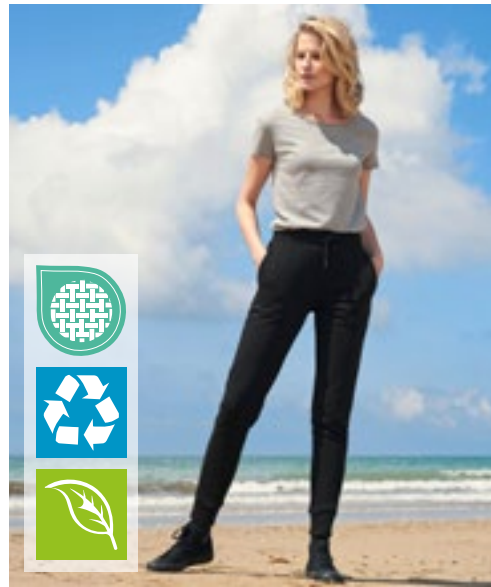

L03809 | 03809 **Women's Jet Jog Pants**

85% Baumwolle / 15% Polyester (Grey Melange: 82% Baumwolle / 13% Polyester / 5% Viskose)

XS, S, M, L, XL, XXL

300 g/m²

SOL'S

BLACK **FRENCH NAVY** **GREY MELANGE**

Gekämmte Bio-Baumwolle / Recyceltes Polyester | French Terry | Zeitgemäßer Schnitt | Slim Fit und | Zwei schräge Eingriffstaschen | Eine aufgesetzte Tasche hinten | 2x2 Ripp-Strick an der Taille und am Beinabschluss | Runder Kordelzug mit farblich angepasster Spitze | TearAway-Label



XO1600 | 1600 **Men's Pants**

80% Baumwolle / 20% Polyester (Heather Grey: 70% Baumwolle / 25% Polyester / 5% Viskose)

XS, S, M, L, XL, XXL, 3XL

280 g/m²

X.O by Promodoro

BERRY **BLACK** **FRENCH NAVY** **HEATHER GREY**
OLIVE

Sweathose | Bund mit Kordelzug | Zwei Seitentaschen mit coated Ton-in-Ton-Reißverschluss | Mischware | Molton-Unbrushed | Kein Label



XO1700 | 1700 **Women's Pants**

80% Baumwolle / 20% Polyester (Heather Grey: 70% Baumwolle / 25% Polyester / 5% Viskose)

XS, S, M, L, XL, XXL, 3XL

280 g/m²

X.O by Promodoro

BERRY **BLACK** **FRENCH NAVY** **HEATHER GREY**
OLIVE

Sweathose | Bund mit Kordelzug | Zwei Seitentaschen mit coated Ton-in-Ton-Reißverschluss | Mischware | Molton-Unbrushed | Kein Label

FREIZEIT (SWEAT HOSEN / JOGGER)



JAMES & NICHOLSON
by *deixor*

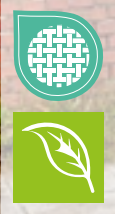

JN8036 | 8036 Men's Lounge Pants

85% Baumwolle / 15% Polyester
S, M, L, XL, XXL, 3XL
300 g/m²

James&Nicholson

GRAPHITE NAVY VANILLA

Gekämmte, ringgesponnene Bio-Baumwolle / Polyester | Hochwertige French Terry Qualität | Angeschntener, elastischer Bund mit Kordel | 2 seitliche Eingriffstaschen und eine Gesäßtasche | 1 Cargotasche mit Klettverschluss auf dem rechten Bein | Tear off!® - Label



JAMES & NICHOLSON
by *deixor*



JN8035 | 8035 Ladies' Lounge Pants

85% Baumwolle / 15% Polyester
XS, S, M, L, XL, XXL
300 g/m²

James&Nicholson

GRAPHITE NAVY VANILLA

Gekämmte, ringgesponnene Bio-Baumwolle / Polyester | Hochwertige French Terry Qualität | Angeschntener, elastischer Bund mit Kordel | 2 seitliche Eingriffstaschen und eine Gesäßtasche | Tear off!® - Label



RYOLY Sport.



RY1174 | PA1174 Men's Adelpho Trousers

60% Baumwolle / 40% Polyester (Heather Grey: 85% Polyester / 15% Viskose)
S, M, L, XL, XXL, 3XL
280 g/m²

Roly Sport

BLACK 02 HEATHER GREY 58 NAVY BLUE 55

Lange Sporthose mit breitem, verstellbarem Bund mit Kordelzug | Atmungsaktiv | Innen nicht angeraut | Seitentaschen | Enge Bündchen am Beinabschluss | Herausreißbares Label

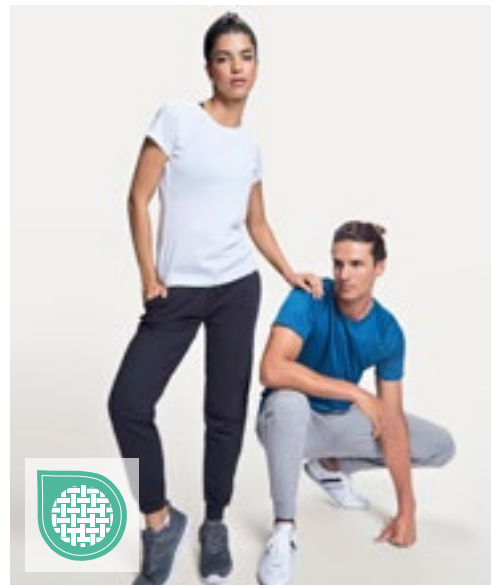

RYOLY Sport.



RY1175 | PA1175 Women's Adelpho Trousers

60% Baumwolle / 40% Polyester (Heather Grey: 85% Polyester / 15% Viskose)
S, M, L, XL, XXL
280 g/m²

Roly Sport

BLACK 02 HEATHER GREY 58 NAVY BLUE 55

Lange Sporthose mit breitem, verstellbarem Bund mit Kordelzug | Atmungsaktiv | Innen nicht angeraut | Seitentaschen | Enge Bündchen am Beinabschluss | Herausreißbares Label



Z268M | R-268M-0 **Men's Authentic Jog Pants**

80% Baumwolle / 20% Polyester, Oberstoff: 100% Baumwolle
S, M, L, XL, XXL
 280 g/m²

Russell

- BLACK
- FRENCH NAVY
- LIGHT OXFORD (HEATHER)
- MINERAL BLUE
- OLIVE
- URBAN GREY

Gekämmte, ringgesponnene Baumwolle | 3-lagiger Sweatshirt-Stoff | Zeitgemäßer Schnitt und modernes Design | Abgesetzte Seitentaschen mit verdecktem Reißverschluss | Aufgesetzte Gesäßtasche | Flaches, grobes Zugband mit Knopfloch-Ösen | Ripp-Bündchen und Bund



BY174 | BY174 **Organic Basic Sweatpants**

100% Baumwolle
S, M, L, XL, XXL, 3XL, 4XL, 5XL
 300 g/m²

Build Your Brand

- BLACK
- HEATHER GREY

Bio-Baumwolle, innen gebürstet | Regular fit | Elastischer Rippbund mit Kordelzug | Elastische Rippbündchen | Seitliche Eingriffstaschen und eine Gesäßtasche | Gerades Bein



HRM1500 | 1500 **Unisex Premium Jogging Pants**

70% Baumwolle / 30% Polyester
XS, S, M, L, XL, XXL, 3XL, 4XL, 5XL, 6XL
 285 g/m²

HRM

- BLACK
- DARK GREY
- GREY MELANGE
- NAVY

Ringgesponnene und gekämmte Baumwolle / Recycelter Polyester (innen angeraut) | Weiches Mischgewebe | Antipilling und einlaufvorbehandelt, farbecht | Moderner Schnitt | Saum, Taschenabschluss und Beinbund sind mit hochwertigem 1x1-Rippstrick versehen | Zwei Seitentaschen mit Reißverschluss und einer Gesäßtasche rechts | Hochwertig verarbeiteter Taillenbund mit flacher Ziernaht, andeudeter Reißverschluss vorne | Zwei große Antik-Look-Metallösen | Geflochtene Rundkordel | Label-frei



SFM430 | SF430 **Unisex Sustainable Fashion Cuffed Joggers**

60% Baumwolle / 40% Polyester
XXS, XS, S, M, L, XL, XXL, 3XL
 260 g/m²

SF Men

- BLACK
- HEATHER GREY
- KHAKI
- LIGHT STONE
- STONE BLUE

Unisex-Jogginghose mit normaler Passform | Regenerierte Baumwolle / recyceltes Polyester | Angerautes Fleece-Material | Dehnband und Bündchen mit Kordelzug | Abgerundete Taschen vorne seitlich | Aufgesetzte Tasche hinten | Ton-in-Ton-Steppnähte | Kein Label | Wiederverschließbare, wiederverwertbare Beutel - zu 100 % aus recyceltem Kunststoff

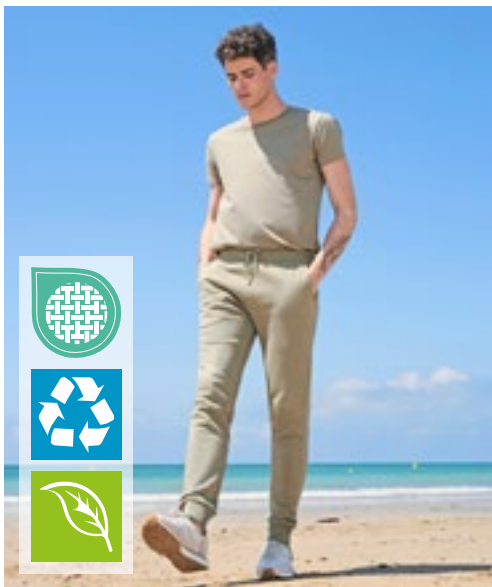

L03810 | 03810

Unisex Jumbo Fleece Jog Pants

85% Baumwolle / 15% Polyester (Grey Melange: 82% Baumwolle / 13% Polyester / 5% Viskose), (Charcoal Melange: 70% Baumwolle / 30% Polyester)

XS, S, M, L, XL, XXL, 3XL

280 g/m²

SOL'S

| | | | |
|-------|------------------|-------------|--------------|
| BLACK | CHARCOAL MELANGE | FRENCH NAVY | GREY MELANGE |
| KHAKI | LILAC | OFF WHITE | |

Unisex | Gekämmte Bio-Baumwolle / Recyceltes Polyester | Fleece | Zeitgemäßer Schnitt | Slim Fit und | Zwei schräge Eingriffstaschen | Eine aufgesetzte Tasche hinten | 2x2 Ripp-Strick an der Taille und am Beinabschluss | Runder Kordelzug mit farblich angepasster Spitze | TearAway-Label

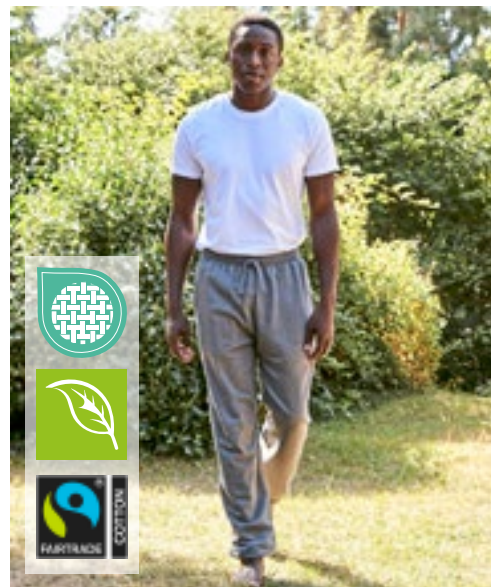

Neutral
Certified Responsibility™

NE74003 | 074003

Unisex Sweatpants With Elastic Cuff

100% Baumwolle

XS, S, M, L, XL, XXL, 3XL

301 g/m²

Neutral

| | | | |
|----------|-------|------------|--------------|
| ASH GREY | BLACK | BORDEAUX | DARK HEATHER |
| NAVY | RED | SPORT GREY | |

Fairtrade-zertifizierte Baumwolle | Gekämmte Bio-Baumwolle | Fleece mit gebürsteter Rückseite | Lockere Passform | Seitentaschen | Ripp am Bund | Elastische Bündchen | Flache Kordel



BURNSIDE



BU8810 | 8810

Flannel Jogger Pant

60% Baumwolle / 40% Polyester

S, M, L, XL, XXL, 3XL

280 g/m²

Burnside

| | | | |
|------------------------|------------------------|------------------|--------------|
| BLUE - WHITE (CHECKED) | ECRU - BLACK (CHECKED) | HEATHER CHARCOAL | HEATHER GREY |
| RED - BLACK (CHECKED) | | | |

CVC-Material aus Baumwolle/Polyester | Verdeckter Dehnbund | Taschen an den Seitennähten | Elastischer Saum unten, 1" | Eine aufgesetzte Gesäßtasche



BUILD YOUR BRAND



BY013 | BY013

Heavy Deep Crotch Sweatpants

65% Baumwolle / 35% Polyester

S, M, L, XL, XXL

300 g/m²

Build Your Brand

| | |
|-------|--------------|
| BLACK | HEATHER GREY |
|-------|--------------|

Innen angerauter Sweatstoff | Neutrales Größenlabel ohne Branding | Elastische Bündchen am Saum | Taillenbund mit runden Kordeln | Zwei Einschubtaschen aus Oberstoff vorne | Eine Tasche hinten | Modischer, tiefer Schritt | Fitted



STRETCH

BY245 | BY245 **Men's Ultra Heavy Sweatpants**

100% Baumwolle
XS, S, M, L, XL, XXL, 3XL, 4XL, 5XL
460 g/m²

Build Your Brand

BLACK **COBALT BLUE**

Schwere, dichte Baumwolle | Breites Gummiband | Elastische Beinabschlüsse | Zwei Seitentaschen | Gesäßtasche



BY258 | BY258 **90's Cargo Sweatpants**

80% Baumwolle / 20% Polyester
XS, S, M, L, XL, XXL, 3XL, 4XL, 5XL
500 g/m²

Build Your Brand

BLACK **HEATHER GREY**

Aufgesetzte Cargo-Taschen | Gummiband | Elastischen Beinenden, die mit Reißverschlüssen ausgestattet sind | Loose Fit Passform | Schwerer Brushed Fleece



écologie.
by AWDG

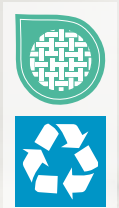

EA070 | EA070 **Crater Recycled Jogpants**

70% Baumwolle / 30% Polyester
XS, S, M, L, XL, XXL
280 g/m²

Ecologie

BLACK **HEATHER GREY** **NAVY**

Recycelte Baumwolle und Polyester aus Fabrikausschuss | Entspannter Schnitt | Seitentaschen | Rippbündchen | Vollständig recycelte Materialien | Gebürstetes Innenfleece | Beinabschlüsse mit Bündchen | Elastischer Bund, farblich abgestimmt zu Kordelzügen



SOL'S
the fair spirit



L03992 | 03992 **Unisex Jogging Pants Century**

80% Baumwolle / 20% Polyester (Grey Melange: 93% Baumwolle / 7% Viskose)
XS, S, M, L, XL, XXL, 3XL
450 g/m²

SOL'S

BLACK **GREY MELANGE**

80% Bio-Baumwolle / 20% recyceltes Polyester | Fleece 450 | Elastisch an Taille und Knöcheln | Kordelzug innen mit Knopfloch | Aufgesetzte Gesäßtasche | Gerippter Einsatz zwischen den Beinen | Oversize Schnitt | Für eine vereinfachte Veredelung: Zwei Seitentaschen mit losem Taschenfutter | Keine Seitennähte an den Beinen



BY265 | BY265 **Ladies High Waist Ballon Sweat Pants**
 65% Baumwolle / 35% Polyester
 XS, S, M, L, XL, XXL, 3XL, 4XL, 5XL
 300 g/m² Build Your Brand

BLACK HEATHER GREY WHITE

Elastischer Bund hoch in der Taille | Ausgefallener Ballonstil | Elastischer Beinabschluss | Zwei Seitentaschen | Loose Fit



SF431 | SK431 **Women's Sustainable Fashion Wide Leg Joggers**
 60% Baumwolle / 40% Polyester
 XS, S, M, L, XL, XXL
 260 g/m² SF Women

BLACK DUSKY PINK HEATHER GREY KHAKI

Regenerierte Baumwolle / recyceltes Polyester | Angerautes Fleece-Material | Dehnbund mit langem, rundem Kordelzug | Abgerundete Taschen vorne seitlich | Ton-in-Ton-Steppnähte | Kein Label | Wiederverschließbare, wiederverwertbare Beutel – zu 100 % aus recyceltem Kunststoff



BEST SELLER



NE73331 | O73331 **Unisex Jumpsuit**
 100% Baumwolle
 XS, S, M, L, XL, XXL, 3XL
 300 g/m² Neutral

BLACK NAVY SPORT GREY

Fairtrade-zertifizierte Baumwolle | Gekämmte Bio-Baumwolle | Fleece mit gebürsteter Rückseite | Passender YKK-Reißverschluss | Doppelt gefütterte Kapuze | Kangorootasche | Elasthan-Ripp an Ärmeln und Unterteil | Flache Kordel

Neutral
 Certified Responsibility™



SFM470 | SF470 **Unisex All In One**
 80% Baumwolle / 20% Polyester (Heather Grey: 71% Baumwolle / 23% Polyester / 6% Viskose)
 XXS/XS, S/M, L/XL
 280 g/m² SF Men

BLACK HEATHER GREY NAVY

Unisex-Einteiler, passend zu Kinderartikel SM470 | Slim Fit und | Reißverschluss vorne | Elastische 1x1 Bündchen | 2-teilige Kapuze mit Single-Jersey-Futter | Kängurutasche mit Flatlock-Nähten | Flatlock-Nähte an den Armausschnitten | Nackenband | Herausreißbares Label





BY050 | BY050 **Swim Shorts**

100% Nylon, Futter: 100% Polyester
XS, S, M, L, XL, XXL, 3XL, 4XL, 5XL
120 g/m²

Build Your Brand

| | | | |
|--------------|--------|-------------|-------------|
| BLACK | CHERRY | COBALT BLUE | DARK SHADOW |
| FOREST GREEN | NAVY | OLIVE | PINK |
| SOFT YELLOW | | | |

Nylon-Material | Neutrales Größenlabel ohne Branding | Zwei Seitentaschen | Verschließbare Tasche hinten

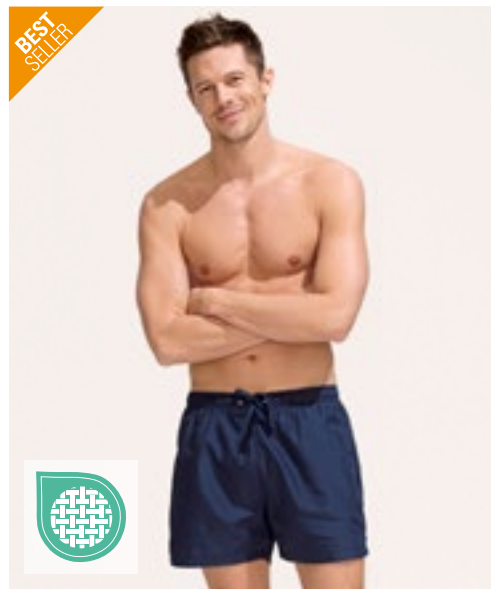

L01689 | 01689 **Sandy Swimming Suit**

100% Polyester
XS, S, M, L, XL, XXL
90 g/m²

SOL'S

| | | |
|-------|-------------|-----|
| BLACK | FRENCH NAVY | RED |
|-------|-------------|-----|

Dehnbund mit farblich angepasster Zugkordel | Zwei Seitentaschen | Klettverschluss-Tasche hinten | Seitenschlitze | Für Sublimation geeignet | Mikrofaser Polyester / Futter: Innenslip aus 100% Mesh Polyester

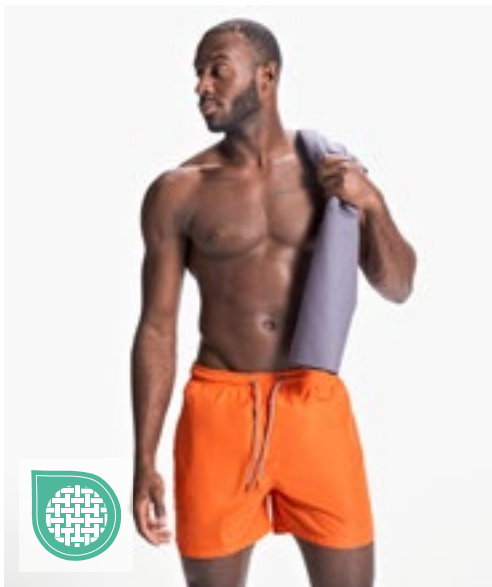

RY6708 | BN6708 **Men's Balos Swimming Trunks**

100% Polyester
S, M, L, XL, XXL
100 g/m²

Roly Sport

| | | | |
|-----------------------|---------------|----------------|--------------|
| BERMELLION ORANGE 311 | BLACK 02 | LIME PUNCH 235 | NAVY BLUE 55 |
| RED 60 | ROYAL BLUE 05 | | |

Badeshorts mit zwei Seitentaschen | Elastischer Bund mit verstellbarer dekorativer Kordel und Metallösen in Kontrastfarbe | Ziernaht seitlich in Kontrastfarbe | Gesäßtasche mit Ablauföse | Mesh-Innenhose



L02919 | 02919 **Men's Sunrise Swimshorts**

100% Polyester
XS, S, M, L, XL, XXL, 3XL
70 g/m²

SOL'S

| | |
|-------------|-----|
| FRENCH NAVY | RED |
|-------------|-----|

Pongé-Polyester; Futter: Netz-Innenslip | Elastischer Bund mit Ton-in-Ton Zugkordel | Zwei Seitentaschen | Gesäßtasche | Dreifarbige Details an den Seiten | Abreißetikett



nath



NH700 | ASTERIX **Men's Swimsuit Asterix**

100% Polyester
S, M, L, XL, XXL, 3XL
110 g/m²

Nath



Herren-Badehose mit Meshfutter | Innen- und Gesäßtasche mit Klettverschluss | Ösen an der Gesäßtasche



nath

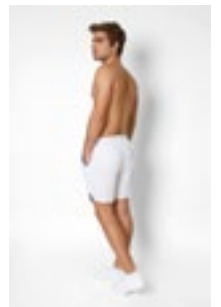

NH900 | ENERGY **Sport Pants Energy**

100% Polyester
S, M, L, XL, XXL
150 g/m²

Nath



Technisches Quick Dry-Gewebe aus 100 % Polyester | Sport- Shorts aus atmungsaktivem, leichtem Gewebe mit Seitentaschen und Zugkordel in Kontrastfarbe | Waschbar bis 60 °C



BY153 | BY153 **Recycled Swim Shorts**

100% Polyester
S, M, L, XL, XXL, 3XL, 4XL, 5XL
82 g/m²

Build Your Brand



63% Polyester / 37% recycelter Polyester | Regular Fit | Flexibler Bund mit innenliegendem Gummizug | Mesh-Taschen | Atmungsaktive Mesh-Innenhose | Kleine Schlitz in der Seitennaht



BU9301 | 9301 **Solid Board Short**

100% Polyester
30, 32, 34, 36, 38, 40
136 g/m²

Burnside



Hinten satiniertes Finish | Tunnelzug mit Spandex-Hosenschlitz | Cargotasche am rechten Bein

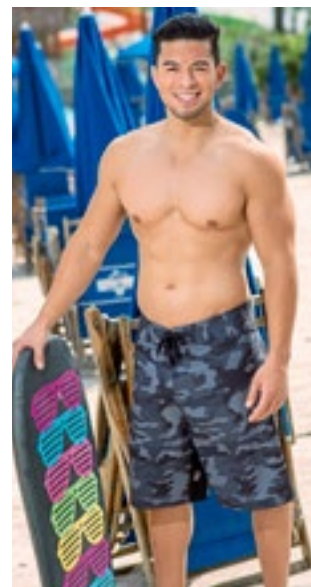

BU9371 | 9371 **Stretch Board Shorts**

90% Polyester / 10% Elasthan
30, 32, 34, 36, 38, 40
136 g/m²

Burnside



Kordelzug mit Elasthan | Stretch-Qualität | Eingesetzte Tasche am rechten Bein | Gemusterte Modelle mit schwarzer Innennahtpatte, 1-farbige Modelle ohne Patte



RBK9625 | U4_F9625_RBK **Women's Triangle Bra - Dotty**

95% Baumwolle / 5% Elasthan
XS, S, M, L

Reebok

WHITE

Schmale Träger | Elastischer Bund

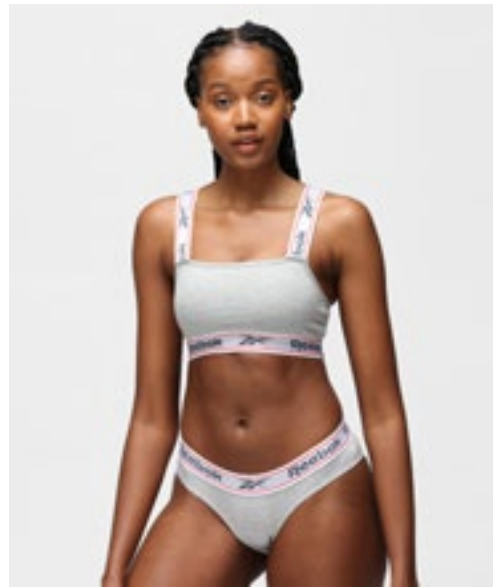

RBK9482 | U4_C9482_RBK **Women's Crop Top - Krystal**

95% Baumwolle / 5% Elasthan
XS, S, M, L

Reebok

BLACK GREY MARL WHITE

Dehnbarer Baumwollstrick | Elastische Schulterträger | Quadratischer Ausschnitt | Herausnehmbare Polster

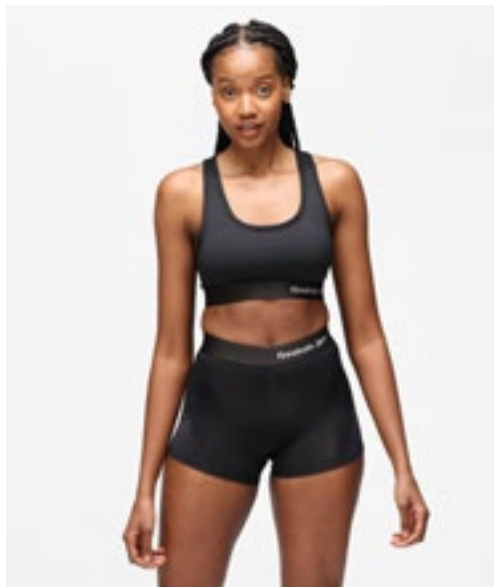

RBK9488 | U4_C9488_RBK **Women's Sports Crop Top - Steffi**

92% Polyester / 8% Elasthan
XS, S, M, L

Reebok

BLACK

Breite Träger und Racer Rücken | Reebok Logo auf der Rückseite und auf dem Bund

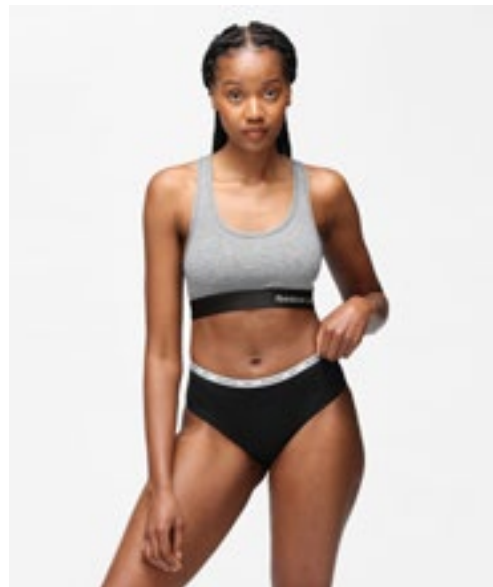

RBK9489 | U4_C9489_RBK **Women's Sports Crop Top - Simone**

92% Polyester / 8% Elasthan
XS, S, M, L

Reebok

GREY MARL

Breite Träger und Racer Rücken | Elastischer Bund



RBK9626 | U4_F9626_RBK **Women's Thong - Lotty (3 Pair Pack)**

95% Baumwolle / 5% Elasthan
XS, S, M, L

Reebok

BLACK/WHITE/GREY MARL

Elastischer Bund



JHK
T-SHIRT



JHK902 | UNBRIEFS **Ladies' Briefs (3 Pack)**

95% Baumwolle / 5% Elasthan (Grey Melange: 85% Baumwolle / 10% Viskose / 5% Elasthan), Bund: 53% Nylon / 27% Elasthan / 20% Polyester
XS, S, M, L, XL, XXL
160 g/m²

JHK

BLACK GREY MELANGE WHITE

Seitennaht | Elastisches Band mit JHK-Logo

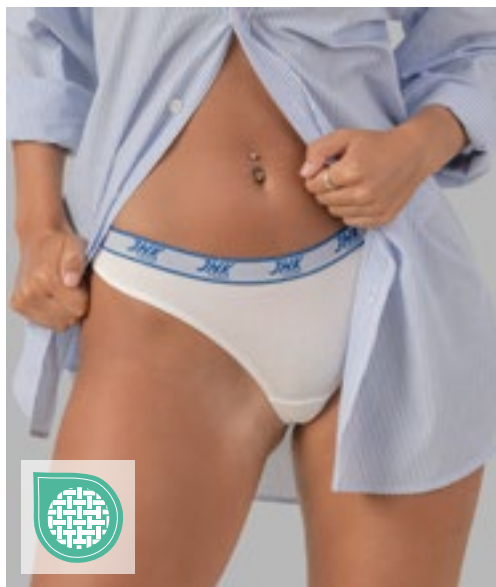

JHK
T-SHIRT



JHK903 | UNTHONG **Ladies' Thong (3 Pack)**

95% Baumwolle / 5% Elasthan (Grey Melange: 85% Baumwolle / 10% Viskose / 5% Elasthan), Bund: 53% Nylon / 27% Elasthan / 20% Polyester
XS, S, M, L, XL, XXL
160 g/m²

JHK

BLACK GREY MELANGE WHITE

Seitennaht | Elastisches Band mit JHK-Logo

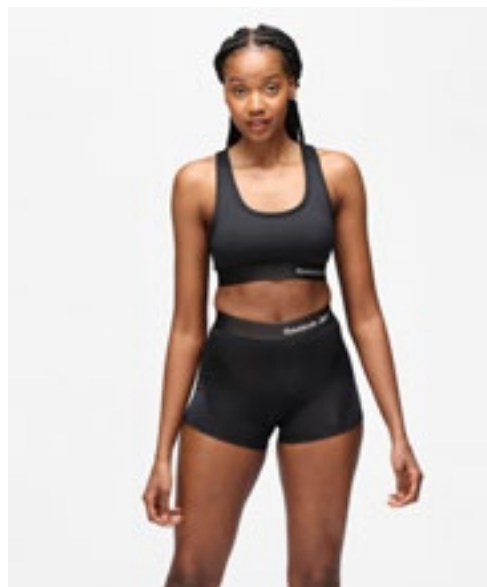

Reebok

RBK9493 | U4_C9493_RBK **Women's Sports Short - Joyner**

92% Polyester / 8% Elasthan
XS, S, M, L

Reebok

BLACK

Elastischer Bund und gerippte Abschlüsse | Flache Nähte



E8005 | 8005 **Women's Panty 95/5**

95% Baumwolle / 5% Elasthan
XS, S, M, L, XL
150 g/m²

Promodoro

BLACK

Panty aus Single-Jersey | 95% gekämmte Baumwolle / 5% Elasthan



RBK8241 | U5_C8241_RBK **Men's Brief - Chase (3 Pair Pack)**

95% Baumwolle / 5% Elasthan
S, M, L, XL

Reebok

BLACK/BLACK/BLACK | BLACK/WHITE/GREY MARL

Klassischer Hosenschlitz an der Vorderseite | Dehnbarer Bund



RBK8259 | U5_C8259_RBK **Men's Sports Brief - Wiggins (3 Pair Pack)**

92% Polyester / 8% Elasthan
S, M, L, XL

Reebok

BLACK/BLACK/BLACK | BLACK/GREY MARL/WHITE

Mit Feuchtigkeitstransportfunktion | Bund aus gebürstetem Nylon

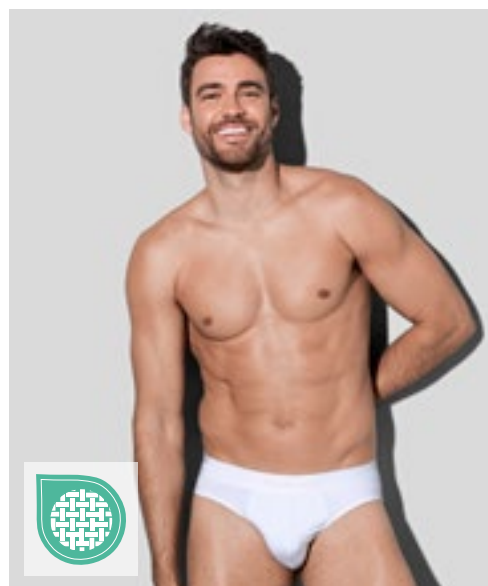

S9692 | ST9692 **Dexter Briefs 2-er Pack**

92% Baumwolle / 8% Elasthan
S, M, L, XL, XXL
195 g/m²

Stedman®

BLACK OPAL | WHITE

Single-Jersey, „Full-Feeder“ | Doppelpack | Elastischer Gummizug mit „Stedman“-Logo | Body Fit | Waschbar bis 40 °C



F990 | 67-012-6 **Classic Slip (3 Pair Pack)**

100% Baumwolle
S, M, L, XL, XXL
 150 g/m² (White: 145 g/m²)

Fruit of the Loom

- BLACK STRIPE/WHITE/MID GREY MARL
- BLACK/BLACK/BLACK
- NAVY/NAVY/MID BLUE
- WHITE/WHITE/WHITE

Klassisch schmaler Schnitt | Verdecktes elastisches Taillenband | Gewebtes Markenlabel vorne mittig am Bund | Doppellagige Front | Form- und größenbeständig auch bei hohen Waschttemperaturen | Ohne Label



F991 | 67-018-7 **Classic Sport (2 Pair Pack)**

95% Baumwolle / 5% Elasthan
S, M, L, XL, XXL
 155 g/m² (White: 150 g/m²)

Fruit of the Loom

- BLACK/BLACK
- LIGHT GREY MARL/LIGHT GREY MARL
- NAVY/NAVY
- WHITE/WHITE

Modisch athletischer Schnitt | Geprägter Markenname umlaufend um den Bund | Doppellagige Front | Ohne Label | Form- und größenbeständig auch bei hohen Waschttemperaturen



RBK8260 | U5_C8260_RBK **Men's Short Sports Trunk - Redgrave (3 Pair Pack)**

92% Polyester / 8% Elasthan
S, M, L, XL

Reebok

- BLACK/BLACK/BLACK
- BLACK/GREY MARL/CHARCOAL

Schnell trocknendes, feuchtigkeitsableitendes Material | Bund aus gebürstetem Nylon



RBK8261 | U5_C8261_RBK **Men's Medium Sports Trunk - Ainslie (3 Pair Pack)**

92% Polyester / 8% Elasthan
S, M, L, XL

Reebok

- BLACK/WHITE/GREY MARL

Bund aus elastisch gebürstetem Nylon | Flachnähte um Scheuerstellen zu vermeiden



RBK8265 | U5_C8265_RBK **Men's Trunk - Barlow (3 Pair Pack)**

95% Baumwolle / 5% Elasthan
S, M, L, XL

Reebok



Bund aus gebürstetem Nylon

RBK8266 | U5_C8266_RBK **Men's Trunk - Ovett (3 Pair Pack)**

95% Baumwolle / 5% Elasthan
S, M, L, XL

Reebok



Bund aus gebürstetem Nylon



RP101005 | I101005 **Men's Boxer Short (2 Pair Box)**

95% Baumwolle / 5% Elasthan (Grey Melange: 50% Baumwolle / 45% Polyester / 5% Elasthan)
S, M, L, XL, XXL

Replay



Boxershorts aus einfarbigem Baumwollstretch | Eng anliegende Passform | Gummiband mit Replay Logo

RP101102 | I101102 **Men's Boxer Short (3 Pair Box)**

95% Baumwolle / 5% Elasthan (Grey Melange: 56% Baumwolle / 39% Polyester / 5% Elasthan)
S, M, L, XL, XXL

Replay



Boxershorts aus einfarbigem Baumwollstretch | Eng anliegende Passform | Gummiband mit Replay Logo



BY132 | BY132 **Men Boxer Shorts 2-Pack**

95% Baumwolle / 5% Elasthan
S, M, L, XL, XXL, 3XL, 4XL, 5XL
 160 g/m²

Build Your Brand

BLACK **CHARCOAL (HEATHER)** **HEATHER GREY** **WHITE**

Stretch Jersey | Umlaufender akzentuierter Gummibund



E8001 | 8001 **Men's Boxer Shorts**

95% Baumwolle / 5% Elasthan
S, M, L, XL, XXL
 180 g/m²

Promodoro

BLACK/RED

Modische Herren-Unterhose | Single-Jersey | Roter Kontrast-Rand und rote Kontrast-Nähte | 95% gekämmte Baumwolle / 5% Elasthan

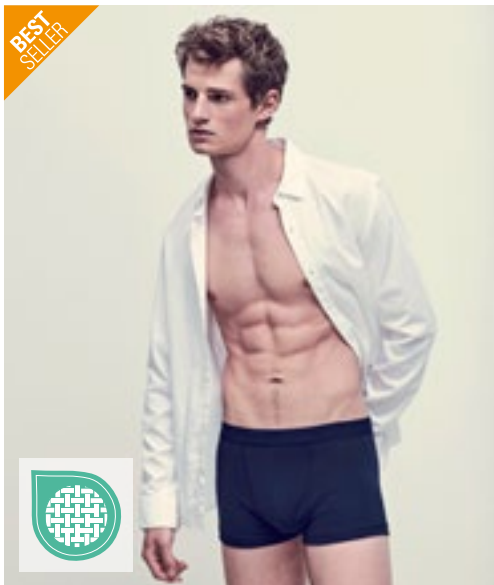

F992 | 67-020-7 **Classic Shorty (2 Pair Pack)**

95% Baumwolle / 5% Elasthan
S, M, L, XL, XXL
 155 g/m² (White: 150 g/m²)

Fruit of the Loom

BLACK/BLACK **LIGHT GREY MARL/LIGHT GREY MARL** **NAVY/NAVY** **WHITE/WHITE**

Modischer Schnitt mit kurzem Beinansatz | Geprägter Markenschriftzug umlaufend um den Bund | Doppellagige Front | Form- und größenbeständig auch bei hohen Waschttemperaturen | Ohne Label

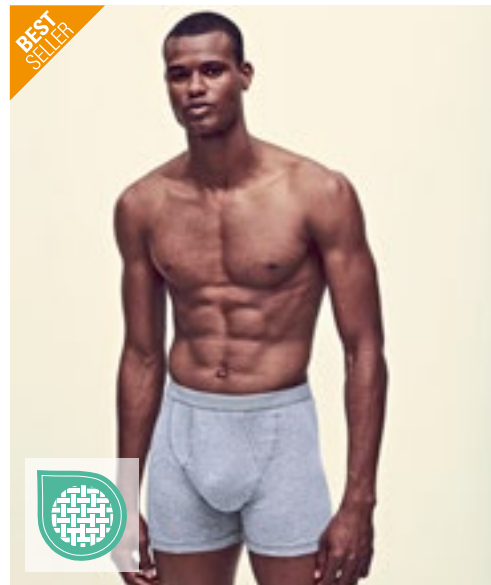

F993 | 67-026-7 **Classic Boxer (2 Pair Pack)**

95% Baumwolle / 5% Elasthan
S, M, L, XL, XXL
 155 g/m² (White: 150 g/m²)

Fruit of the Loom

BLACK/BLACK **LIGHT GREY MARL/LIGHT GREY MARL** **NAVY/NAVY** **WHITE/WHITE**

Klassisch geschnittener Boxer mit längerem Bein | Geprägter Markenname umlaufend um den Bund | Schlitzöffnung/seitlicher Eingriff vorne | Doppellagige Front | Form- und größenbeständig auch bei hohen Waschttemperaturen | Ohne Label

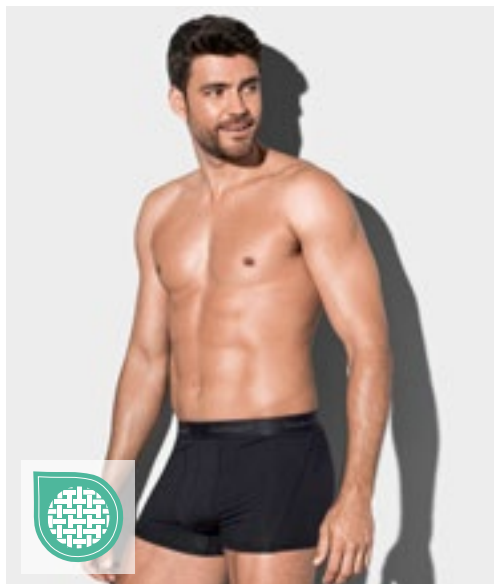

S9691 | ST9691 **Dexter Boxers 2-er Pack**

92% Baumwolle / 8% Elasthan

S, M, L, XL, XXL

195 g/m²

Stedman®

BLACK OPAL WHITE

Single-Jersey, „Full-Feeder“ | Doppelpack | Elastischer Gummizug mit ‚Stedman‘-Logo | Body Fit | Waschbar bis 40 °C



JHK900 | UNBOXER **Men's Short Boxer Briefs (3 Pack)**

95% Baumwolle / 5% Elasthan (Grey Melange: 85% Baumwolle / 10% Viskose / 5% Elasthan), Bund: 53% Nylon / 27% Elasthan / 20% Polyester

XS, S, M, L, XL, XXL

160 g/m²

JHK

BLACK GREY MELANGE WHITE

Kurze Boxershorts | Seitennaht | Elastisches Band mit JHK-Logo



JHK901 | UNMIDWAY **Men's Midway Briefs (3 Pack)**

95% Baumwolle / 5% Elasthan (Grey Melange: 85% Baumwolle / 10% Viskose / 5% Elasthan), Bund: 53% Nylon / 27% Elasthan / 20% Polyester

XS, S, M, L, XL, XXL

160 g/m²

JHK

BLACK GREY MELANGE WHITE

Midway-Slip | Seitennaht | Elastisches Band mit JHK-Logo

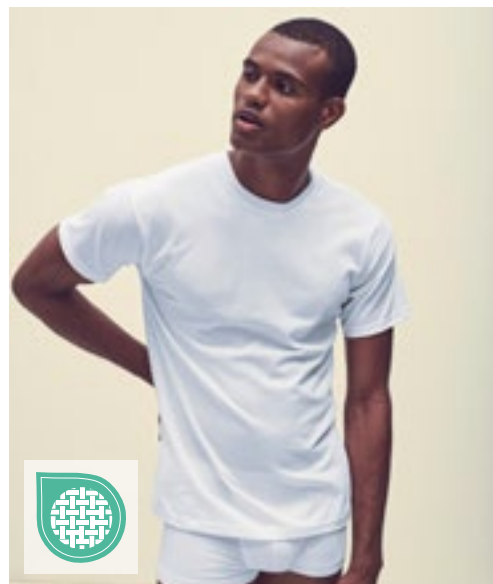

F997 | 67-082-3 **Men's Original Style Tee (3 Pair Pack)**

100% Baumwolle

S, M, L, XL, XXL

135 g/m²

Fruit of the Loom

WHITE

Rundhalsausschnitt gerippt mit gleichfarbigem Nackenband | Großzügige Arm- und Kragenöffnungen für eine bequeme Passform



REGATTA PROFESSIONAL



RG111 | TRU111 **Thermal Short Sleeve Vest**

50% Baumwolle / 50% Polyester
S, M, L, XL, XXL
205 g/m²

Regatta Professional

BLUE DENIM WHITE

Leicht gebürstetes Material für erhöhten Tragekomfort

BEST SELLER

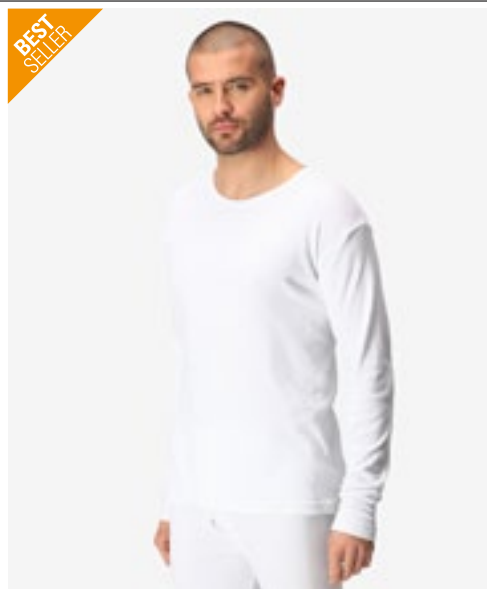

REGATTA PROFESSIONAL



RG112 | TRU112 **Thermal Long Sleeve Vest**

50% Baumwolle / 50% Polyester
S, M, L, XL, XXL
205 g/m²

Regatta Professional

BLUE DENIM WHITE

Leicht gebürstetes Material für erhöhten Tragekomfort



BEST SELLER

REGATTA PROFESSIONAL



RG113 | TRU113 **Thermal Long Johns**

50% Baumwolle / 50% Polyester
S, M, L, XL, XXL
205 g/m²

Regatta Professional

BLUE DENIM WHITE

Leicht gebürstetes Material für erhöhten Tragekomfort



KORNTEx



KX115 | GSM **Super-Soft Good Sleep Mask Almada**

Oberstoff: 100% Baumwolle, Vlies: 100% Polyester
One Size

Korntex

BLACK

Ergonomische Schlafmaske mit Mid-Night Effekt | Hautberuhigender und atmungsaktiver Baumwollstoff, sehr weich und leicht | Einheitsgröße durch verstellbares Gummiband | Wiederverwendbar (waschbar) | Einzeln in Polybeutel verpackt | Mit EAN Barcode ausgestattet



SFM074 | SF074 **Men's Tartan Lounge Set**

100% Baumwolle
XS, S, M, L, XL, XXL
115 g/m²

SF Men



Flanell/Twill-Gewebe | Zweiteiliges Set | Lounge-Shirt mit gekerbtem Kragen | Fester Knopfverschluss mit Knöpfen in Perlmutt-Optik | Aufgesetzte Obertasche auf der Brust | Lounge-Hose mit einfarbigem Saum und vollständig elastischem Bund | Doppelnaht am Saum und Ärmelbündchen aus identischem Material | Herausreißbares Label



SF074 | SK074 **Women's Tartan Lounge Set**

100% Baumwolle
XS, S, M, L, XL, XXL
115 g/m²

SF Women



Flanell/Twill-Gewebe | Zweiteiliges Set | Lounge-Shirt mit gekerbtem Kragen | Fester Knopfverschluss mit Knöpfen in Perlmutt-Optik | Aufgesetzte Obertasche auf der Brust | Lounge-Hose mit einfarbigem Saum und vollständig elastischem Bund | Doppelnaht am Saum und Ärmelbündchen aus identischem Material | Herausreißbares Label



SFM83 | SF083 **Men's Tartan Lounge Pants**

100% Baumwolle
XS, S, M, L, XL, XXL, 3XL
115 g/m²

SF Men

XS, S, M, L, XL, XXL, 3XL



XS, S, M, L, XL, XXL



Gewebte Tartan-Loungehose mit unifarbener Saum | Rundum-Dehnbund mit angedeutetem kontrastfarbener Kordelzug | Eine aufgesetzte Gesäßtasche | Herausstrennbares Label für einfaches Umlabeln



SF83 | SK083 **Women's Tartan Lounge Pants**

100% Baumwolle
XXS, XS, S, M, L, XL, XXL, 3XL
115 g/m²

SF Women

XXS, XS, S, M, L, XL, XXL, 3XL



XXS, XS, S, M, L, XL



Flanell-Twill-Gewebe aus 100% Baumwolle | Gewebte Tartan-Loungehose mit unifarbener Saum | Rundum-Dehnbund mit angedeutetem kontrastfarbener Kordelzug | Herausreißbares Label

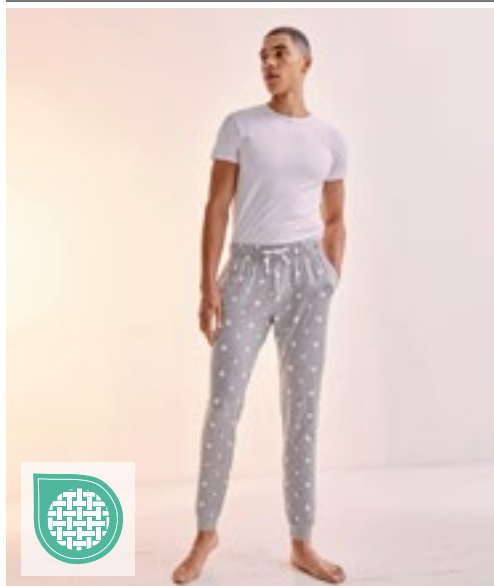

SFM086 | SF086 **Unisex Cuffed Lounge Pants**

96% Baumwolle / 4% Elasthan
XS, S, M, L, XL, XXL, 3XL
180 g/m²

SF Men



Single-Jersey | Gleichfarbiger elastischer Taillenbund | Kordelzug | Bündchen mit Saum | Taschen an den Seitennähten | Herausreißbares Label

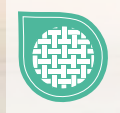
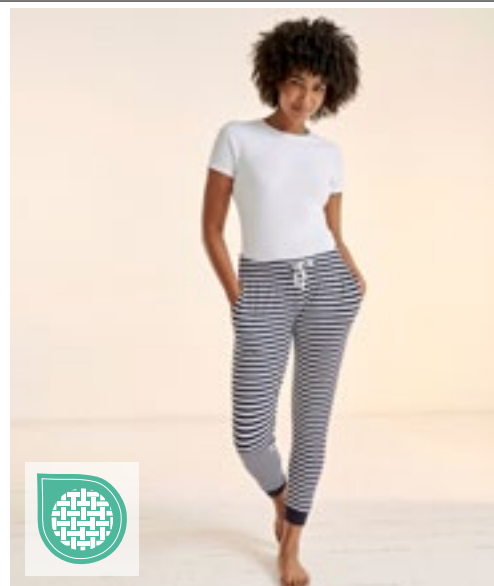

SF085 | SK085 **Women's Cuffed Lounge Pants**

96% Baumwolle / 4% Elasthan
XS, S, M, L, XL, XXL
180 g/m²

SF Women



Single-Jersey | Gleichfarbiger elastischer Taillenbund | Kordelzug | Bündchen mit Saum | Taschen an den Seitennähten | Herausreißbares Label



SFM82 | SF082 **Men's Tartan Lounge Shorts**

100% Baumwolle
XS, S, M, L, XL, XXL
115 g/m²

SF Men



Twill-Gewebe aus 100% Baumwoll-Flanell | Gewebte Tartan-Lounge-Shorts mit unifarbener Saum | Rundum-Dehnbund mit angedeutetem kontrastfarbenen Kordelzug | Herausreißbares Label



SF82 | SK082 **Women's Tartan Frill Lounge Shorts**

100% Baumwolle
XXS, XS, S, M, L, XL
115 g/m²

SF Women



100% Flanell-Twill-Gewebe | Gewebte Damenshorts mit Schottenmuster und Volants | Gummizug in der Taille mit gespielter Kordelzug | Herausreißbares Label



TOWEL CITY



STRETCH

TC057 | TC057 **Ladies' Satin Cami Short Pyjamas**

95% Polyester / 5% Elasthan

XS/S, M/L, XL/XXL

95 g/m²

Towel City

BLACK LIGHT PINK WHITE

Schlafanzug-Set aus dehnbarem Satin mit Cami-Hemd und Shorts | V-Ausschnitt mit einfarbig eingefassten Spaghetti-Trägern | Einsteller auf der Rückseite der Gurte | Dehnbund bei Shorts



TOWEL CITY



NEW COLOUR

TC052 | TC052 **Short Pyjamas Set In A Bag**

100% Baumwolle (Heather Grey: 85% Baumwolle / 15% Viskose)

XS (8), S (10), M (12), L (14), XL (16), XXL (18), 3XL (20)

140 g/m²

Towel City

WHITE/HEATHER GREY WHITE/PINK/WHITE STRIPE

Weißes Oberteil mit Racerback | Mit elastischem Bund | Passende Tasche mit Zugkordel | Weiches, leichtes Gewebe aus Baumwoll-Jersey | Zum Veredeln geeignet | Single-Jersey | Von Feuer fernhalten



TOWEL CITY



NEW COLOUR 614

TC053 | TC053 **Long Pant Pyjama Set In A Bag**

100% Baumwolle (Heather Grey: 85% Baumwolle / 15% Viskose)

XS (8), S (10), M (12), L (14), XL (16), XXL (18), 3XL (20)

140 g/m²

Towel City

WHITE/HEATHER GREY WHITE/PINK/WHITE STRIPE

Weißes T-Shirt mit Stulpen | Mit elastischem Bund | Passende Tasche mit Zugkordel | Weiches, leichtes Gewebe aus Baumwoll-Jersey | Zum Veredeln geeignet | Single-Jersey | Von Feuer fernhalten



TOWEL CITY



STRETCH

TC055 | TC055 **Ladies' Satin Long Pyjamas**

95% Polyester / 5% Elasthan

XS/S, M/L, XL/XXL

95 g/m²

Towel City

BLACK LIGHT PINK WHITE

Schlafanzug-Set aus dehnbarem Satin mit langärmeligem Hemd und langer Hose | Mit mittigem Knopfverschluss auf der Vorderseite | Brusttasche | Kontrastierendes Paspeldetail | Hose mit Dehnbund und Eigenmaterial-Kordelzug

REPLAY
UNDERWEAR & SOCKS



RP100634 | C100634 **Tennis Socks (3 Pair Card wrap)**

Black: 45% Polyester / 41% Baumwolle / 9% Viskose / 4% Polyamid / 1% Elasthan;
Dark Grey Melange: 68% Polyester / 27% Baumwolle / 4% Polyamid /
1% Elasthan; Grey Melange: 66% Polyester / 20% Baumwolle / 8% Viskose
/ 5% Polyamid / 1% Elasthan; White: 49% Polyester / 47% Baumwolle /
3% Polyamid / 1% Elasthan
35/38, 39/42, 43/46

Replay

BLACK/BLACK/BLACK WHITE/WHITE/WHITE

Weißer Socke, einfarbiges Markenlogo mit Zierstreifen in verschiedenen Farben
| Perfekte Passform

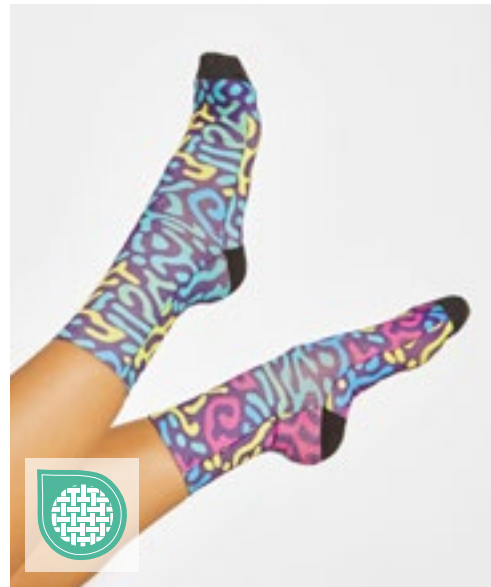

ROLY



RY0381 | 0381 **Socks Kalox**

94% Polyester / 6% Elasthan
36-39, 40-42, 43-46

Roly

WHITE 01

Sublimierbare Socke in der Wadenmitte | Schwarze Ferse und Spitze | Gewebe mit Baumwolltouch | Unisex



BY201 | BY201 **Crew Socks**

80% Baumwolle / 17% Polyester / 3% Elasthan
35-38, 39-42, 43-46, 47-50

Build Your Brand

BLACK WHITE

Elastische Rippbändchen, extra hoch bis zum Knöchel



lmerch



NT1018 **Wintersocken**

64% Polyester / 16% Elasthan / 10% Polyacryl / 10% Wolle
S (35/38), M (39/42), L (43/46)

DARK GREY NAVY

Warme Wintersocken aus weichem und komfortablem Material | Gute Passform

REPLAY
UNDERWEAR & SOCKS



RP100632 | C100632 **Casual Socks (3 Pair Banderole)**

47% Polyester / 46% Baumwolle / 6% Polyamid / 1% Elasthan (Melange Farben:
56% Polyester / 37% Baumwolle / 6% Polyamid / 1% Elasthan)
35/38, 39/42, 43/46

Replay

- BLACK/GREY
- DARK BLUE/GREY
- DARK GREY MELANGE/GREY
- GREY MELANGE/DARK BLUE

Zweite Farbe ist das Markenlogo | Herrenstrümpfe mit gepresstem, geripptem Saum | Hautfreundliches Material

promodoro®



E8100 | 8100 **Business-Socks (5 Pair Pack)**

79% Baumwolle / 16% Polyamid / 5% Elasthan
35/38, 39/42, 43/45, 46/48

Promodoro

BLACK

Business-Socke | Single Jersey | 79% gekämmte Baumwolle / 16% Polyamid / 5% Elasthan | 5er Pack



REGATTA
PROFESSIONAL



RG003 | RMH003 **Workwear Socks (3 Pair Pack)**

68% Baumwolle / 16% Polyacryl / 14% Polyester / 2% Elasthan
39/46 (6-11)

Regatta Professional

BLACK

3er-Pack | Strapazierfähiges Loopstitch-Design | Gerippte Knöchelbündchen für zusätzlichen Halt | Gepolsterte abgekettelte Fersen- und Zehenpartie | Flacher Zehenabschluss für höheren Tragekomfort



FRUIT & LOOM



F996 | 67-608-Z **Fruit Work Gear Socks (3 Pair Pack)**

72% Baumwolle / 23% Polyamid / 4% Polyester / 1% Elasthan
M (39-42), L (43-46)

Fruit of the Loom

BLACK

BLACK GREY MELANGE

Perfekte Passform für das tägliche Tragen | Gepolsterte Sohlen für zusätzlichen Komfort und Schutz | Hoher Anteil natürlicher Fasern



JAMES & NICHOLSON
by *deijer*



JAMES & NICHOLSON
by *deijer*



JN214 | JN214

Sport Sneaker Socks

62% Polyester / 20% Polyamid / 16% Baumwolle / 2% Elasthan
35/38, 39/41, 42/44, 45/47

James&Nicholson

| | | |
|---------------------|---------------------|--------------------|
| BLACK/WHITE | BRIGHT BLUE/WHITE | BRIGHT GREEN/WHITE |
| BRIGHT ORANGE/WHITE | BRIGHT YELLOW/WHITE | RED/WHITE |
| WHITE/WHITE | | |

Funktionelle, kurze Sportssocke für Damen und Herren | Atmungsaktiv und feuchtigkeitsregulierend | Flache und druckfreie Kettelnah | Sohlen- und Zehenbereich gepolstert

JN215 | JN215

Sport Socks

55% Polyester / 22% Baumwolle / 21% Polyamid / 2% Elasthan
35/38, 39/41, 42/44, 45/47

James&Nicholson

| | | |
|---------------------|---------------------|--------------------|
| BLACK/WHITE | BRIGHT BLUE/WHITE | BRIGHT GREEN/WHITE |
| BRIGHT ORANGE/WHITE | BRIGHT YELLOW/WHITE | RED/WHITE |
| WHITE/WHITE | | |

Funktionelle, kurze Sportssocke für Damen und Herren | Atmungsaktiv und feuchtigkeitsregulierend | Flache und druckfreie Kettelnah | Sohlen- und Zehenbereich gepolstert

REPLAY
UNDERWEAR & SOCKS

REPLAY
UNDERWEAR & SOCKS



RP100628 | C100628

In Liner Socks (3 Pair Banderole)

75% Baumwolle / 15% Polyester / 9% Polyamid / 1% Elasthan (Grey Melange):
52% Baumwolle / 41% Polyester / 6% Polyamid / 1% Elasthan
35/38, 39/42, 43/46

Replay

| | | | |
|-------|-----------|--------------|-------|
| BLACK | DARK BLUE | GREY MELANGE | WHITE |
|-------|-----------|--------------|-------|

Low Cut Basic Sneaker Socken | Logo in verschiedenen Farben | Angenehmer Tragekomfort



RP100629 | C100629

Low Cut Socks (3 Pair Banderole)

76% Baumwolle / 16% Polyester / 7% Polyamid / 1% Elasthan
35/38, 39/42, 43/46

Replay

| | | |
|------------------|----------------|-------------|
| BLACK/CASTLEROCK | DARK BLUE/GREY | WHITE/BLACK |
|------------------|----------------|-------------|

Zweite Farbe ist das Markenlogo | Angenehmer Tragekomfort

REPLAY
UNDERWEAR & SOCKS



RP100631 | C100631 In Liner Ultralight Socks (3 Pair Banderole)

69% Baumwolle / 19% Polyester / 10% Polyamid / 2% Elasthan (Grey Melange):
48% Baumwolle / 40% Polyester / 10% Polyamid / 2% Elasthan
35/38, 39/42, 43/46

Replay

| | | |
|------------|------------|--------------|
| BLACK/GREY | DARK BLUE | GREY MELANGE |
| WHITE | WHITE/GREY | |

Zweifarbige Farben: Zweite Farbe ist das Markenlogo und Bündchen, Einfarbige Farben: Markenlogo und Bündchen in verschiedenen Farben | Sneaker Socken | Ultraleicht | Angenehmes Tragegefühl

BEST
SELLER

SPIRO



RT293X | S293X Sneaker Sports Socks (3 Pair Pack)

97% Polyester / 3% Elasthan
S/M (37/41), L/XL (42/46)

SPIRO

| | | |
|-----------|-----------|------------|
| BLACK/RED | GREY/LIME | WHITE/NAVY |
|-----------|-----------|------------|

Gerippt an Bündchen und Spann | Kontrastfarbener Rand | Niedrig geschnittene Socken mit Fersenlasche | Passend zur kompletten SPIRO Teamwear Kollektion | Gepolsterte Sohle für einen angenehmen, weichen Tritt | Sicherer Sitz durch den gerippten Spann, verhindert bei Bewegung Faltenbildung

SPIRO



RT294 | S294X Technical Compression Coolmax Sports Socks

96% Nylon / 4% Elasthan
S/M (37/41), L/XL (42/46), XXL (47/50)

SPIRO

S/M, L/XL, XXL

WHITE

S/M, L/XL

BLACK PURPLE

Geripptes Bündchen | Strapazierfähiger Strick | Kurze Sneakersocke | Kontrastfarbener Rand | Zehen- und Fersenpolster und Senkfußeinlage | Ergonomische Passform mit Verstärkung für optimalen Schutz und Kompression | Spezielle Polster an empfindlichen Stellen | Präzise Kompressionsschichten | COOLMAX® Gewebe, schnell trocknend und kühlend | Antibakteriell | Einzeln verpackt, eine Farbe in jeder Packung

SPIRO



RT295 | S295X 3-Pack Mixed Stripe Coolmax Sneaker Socks

97% Polyester / 3% Elasthan
S/M (37/41), L/XL (42/46)

SPIRO

WHITE/GREY/BLUE

Niedrig geschnitten | Kontrastfarben | Zehen- und Fersenpolster | Antibakterielles Garn | Gerippte Knöchelmanschette für sicheren Sitz | COOLMAX® Gewebe, schnell trocknend und kühlend



REGATTA
PROFESSIONAL



NEW
COLOUR

RG2480 | TRW248 **Pro Packaway Breathable Jacket**

100% Polyamid
XS, S, M, L, XL, XXL, 3XL
80 g/m²

Regatta Professional

BLACK LAUREL NAVY

Wasserdichtes, atmungsaktives und leichtgewichtiges Polyamidgewebe | Dauerhaft wasserabweisendes Finish | Winddichtes Material | Nähte getaped | Integrierte, verstellbare Kapuze | 2 untere Taschen | Elastische Ärmelbündchen | In beigefügter Packtasche verstaubar



REGATTA
PROFESSIONAL



NEW
COLOUR

RG3480 | TRW348 **Pro Packaway Breathable Overtrouser**

100% Polyamid
XS, S, M, L, XL, XXL, 3XL
80 g/m²

Regatta Professional

BLACK LAUREL NAVY

Wasserdichtes, atmungsaktives und leichtgewichtiges Isolite Polyamidgewebe | Dauerhaft wasserabweisendes Finish | Winddichtes Material | Nähte getaped | Elastischer Bund | 2 seitliche Taschenöffnungen | Verstellbarer Saum mit Druckknöpfen | In beigefügter Packtasche verstaubar



REGATTA
PROFESSIONAL



RG458 | TRW458 **Linton Overtrousers**

100% Polyester
Bundweite: 32 (S), 33 (M), 34 (L), 36 (XL), 38 (XXL) / Länge: 31 (normal)
115 g/m²

Regatta Professional

BLACK NAVY

Wasserdichtes und atmungsaktives Isotex 5000 beschichtetes Polyestermaterial | Windabweisend | Nähte getaped | Gummi- und Kordelzugbund | Regulierungsmöglichkeit am Beinabschluss | Schützende Overlays im Knie- und Sitzbereich



Result
core
VALUE



619

RT226 | R226X **Rain Trousers**

100% Polyester
S, M, L, XL, XXL, 3XL
200 g/m²

Result Core

BLACK NAVY

190T Polyester mit PVC-Beschichtung | Wasserdicht (2.000 mm) | Windabweisend | Elastischer Bund | Seitliche Eingriffe für den Zugriff an die Hose darunter | Beinabschluss verstellbar durch Druckknopf | Komplett verschweißte Nähte



REGATTA
PROFESSIONAL



RG408N | TRW408 **Pro Stormbreak Jacket**

100% Polyester
S, M, L, XL, XXL, 3XL
185 g/m²

Regatta Professional

BLACK **NAVY**

Wasserdichte Hydrafort 5000 Polyesterqualität | Winddichtes Material | Nähte getaped | Integrierte Kapuze | Elastische Ärmelbündchen | 2 untere Taschen | Verstellbarer Gummizug im Saum



REGATTA
PROFESSIONAL



RG308N | TRW308 **Pro Stormbreak Trousers**

100% Polyester
S, M, L, XL, XXL, 3XL
185 g/m²

Regatta Professional

BLACK **DARK OLIVE** **NAVY**

Wasserdichte Hydrafort 5000 Polyesterqualität | Winddichtes Material | Nähte getaped | Elastischer Bund | Druckknöpfe am Saum | 2 seitliche Taschenöffnungen



REGATTA
PROFESSIONAL

RG249 | TRW249 **Women's Pro Packaway Jacket**

100% Polyamid
34 (8), 36 (10), 38 (12), 40 (14), 42 (16), 44 (18), 46 (20)
Regatta Professional

BLACK **NAVY**

Wasserdichtes und atmungsaktives leichtgewichtiges Isolitegewebe mit einer wasserabweisenden DWR-Oberfläche (Durable Water Repellent) für Schutz bei jedem Wetter | Integrierte, verstellbare Kapuze | 2 untere Taschen mit Reißverschluss | In beigefügter Päcktasche verstaubar | Winddichtes Material | Nähte getaped | Trägt nicht auf | Geringen Gewichts



RG349 | TRW349 **Women's Pro Packaway Overtrouser**

100% Polyamid
8 (34), 10 (36), 12 (38), 14 (40), 16 (42), 18 (44), 20 (46)
Regatta Professional

BLACK **NAVY**

Wasserdichtes und atmungsaktives leichtgewichtiges Isolitegewebe mit einer wasserabweisenden DWR-Oberfläche (Durable Water Repellent) für Schutz bei jedem Wetter | Verstellbarer Saum mit Druckknöpfen | 2 seitliche Taschenöffnungen | In beigefügter Päcktasche verstaubar | Trägt nicht auf | Geringen Gewichts

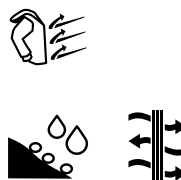



BEST SELLER



korntex



korntex



KX102 | P100

Poncho Amigo For Kids & Adults

100% Polyester
XS, S, M, L, XL, XXL
120 g/m²

Korntex

| | | |
|---------------|-----------|---------------|
| NEON GREEN | NEON PINK | SIGNAL ORANGE |
| SIGNAL YELLOW | | |

Leicht überzuwerfender Poncho | Jeweils zwei Gummizüge an jeder Seite | Für Sublimation geeignet | Zwei 5 cm breite Reflektionsstreifen um den Körper | Größenverstellbar durch Klettverschlüsse an der Seite | XS-L für Kinder, XL+XXL für Erwachsene | Mit EAN Barcode ausgestattet | Einzeln in Polybeutel verpackt

KX117 | KXAW

Promo Special Vest Sylt

100% Polyester
XS, S/M, L/XL, XXL/3XL
120 g/m²

Korntex

| | | |
|---------------|---------------|------------|
| BLACK | RED | ROYAL BLUE |
| SIGNAL ORANGE | SIGNAL YELLOW | SKY BLUE |

Gelb und Orange nach EN 17353:2020 Type A zertifiziert | Seitliche Komfortklettverschlüsse | Mit EAN Barcode ausgestattet



YOKO HI-VIS



YK269 | HVJ269

Hi-Vis Tabard

100% Polyester
S/M, L/XL, XXL/3XL
120 g/m²

YOKO

HI-VIS ORANGE **HI-VIS YELLOW**

Entspricht EN 1150:1999 | 10 cm elastischer Bereich und 10 cm Klettverschluss auf jeder Seite für hohe Verstellbarkeit an der Brust und bequemes Tragen | Zwei 5 cm breite Reflektionsstreifen um den Körper | Der Hersteller gewährleistet die Reflektionseigenschaften gemäß EN-Norm für 25 Waschgänge bis 40 °C



BEST SELLER

korntex



NEW COLOUR
621

KX100 | KXFW

Functional Hi-Vis Safety Vest Dortmund

100% Polyester
S, M, L, XL, XXL, 3XL, 4XL, 5XL, 6XL, 7XL
120 g/m²

Korntex

| | | | |
|-------------------|------------|----------|-----------------|
| BLACK | BLUE | GREEN | GREY |
| LIME GREEN | MAGENTA | NAVY | PARAMEDIC GREEN |
| RED | ROYAL BLUE | SKY BLUE | VIOLETT |
| WHITE | | | |
| L, XL, XXL | | | |
| MAROON | ROSA | | |

Saumnähte mit schwarzer Polyestereinfassung | Für Sublimation geeignet | Zwei 5 cm breite Reflektionsstreifen um den Körper | Größenverstellbar durch zwei Klettverschlüsse | Beim Tragen über einer Jacke bitte ein bis zwei Größen größer bestellen | Zertifiziert nach EN 17353:2020 Typ B3 | Mit EAN Barcode ausgestattet | Einzeln in Polybeutel verpackt | Der Hersteller gewährleistet die Reflektionseigenschaft gemäß EN-Norm für 25 Waschgänge bis 40 °C | Farbabweichungen sind möglich. Eine einheitliche Lieferung kann nicht gewährleistet werden. Die Unterschiede in der Ausführung stellen keinen Mangel dar.



BEST SELLER

korntex



NEW COLOUR
621

KX501 | KXL

Promotion & Identification Vest Leipzig

100% Polyester
S, M, L, XL, XXL, 3XL, 4XL, 5XL
120 g/m²

Korntex

| | | | |
|---------------|---------------|----------|------------|
| BLACK | BLUE | GREEN | MAGENTA |
| NEON GREEN | NEON PINK | RED | ROYAL BLUE |
| SIGNAL ORANGE | SIGNAL YELLOW | SKY BLUE | WHITE |

Weste ohne Reflexstreifen | Große Druckfläche, sublimierbar | Ideal zur Unterscheidung einzelner Gruppen/ Personen | Größenverstellbar durch zwei Klettverschlüsse | Saumnähte mit schwarzer Polyestereinfassung | Signal Orange und Signal Yellow künftig auch nach EN 17353:2020 Typ A zertifiziert | Mit EAN Barcode ausgestattet | Einzeln in Polybeutel verpackt | Gebrauchsanleitung in allen Amtssprachen der EU



BEST SELLER

YOKO
HI-VIS



YK259 | HVJ259 **Hi-Vis Reflective Border Tabard**
100% Polyester
Kinder, S/M, L/XL, XXL/3XL
120 g/m² YOKO

| | | | |
|----------|-----------|-----------------|---------------|
| BLACK | GREY | HI-VIS ORANGE | HI-VIS YELLOW |
| LIME | NAVY | PARAMEDIC GREEN | PINK |
| PURPLE | RASPBERRY | RED | ROYAL BLUE |
| SAPPHIRE | SKY | WHITE | |

Toll für Sportveranstaltungen, Outdoor-Aktivitäten und Werbung | Reflektierender, umlaufender Rand für hohe Sichtbarkeit | 10 cm elastischer Bereich und 10 cm Klettverschluss auf jeder Seite für hohe Verstellbarkeit an der Brust und komfortables Tragen | Große Fläche für Veredelung | Der Hersteller gewährleistet die Reflektionseigenschaften gemäß EN-Norm für 25 Waschgänge bis 40 °C

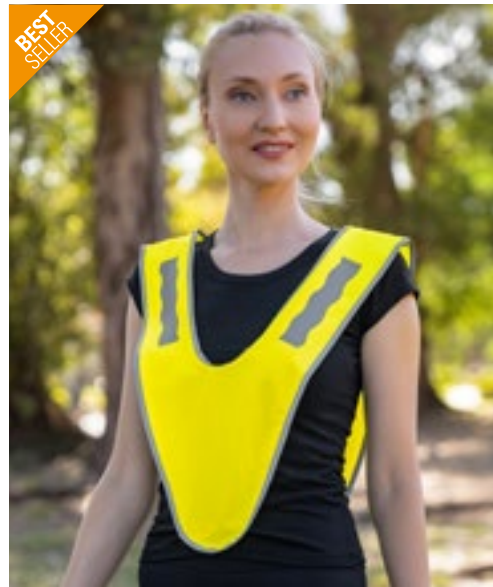

BEST SELLER

korntex



KX103 | KT100/KT150 **Collar For Barbados & Grenada**
100% Polyester
Kinder, Erwachsene
120 g/m² Korntex

SIGNAL YELLOW

Für Sublimation geeignet | Einheitsgröße für Kinder und Erwachsene | Große Druckfläche an der Vorderseite | Saumnähte mit silberreflektierender Polyesterfassung | Mit EAN Barcode ausgestattet | Einzeln in Polybeutel verpackt



korntex



subli



KX517 | RVG101 **Hi-Vis Jogger-Vest Ulm**
100% Polyester
One Size
120 g/m² Korntex

SIGNAL YELLOW

Atmungsaktives, weiches Mesh Gewebe | Größenverstellbar durch seitliche Klettbinden | Smartphone-Tasche auf der Rückseite | Mit EAN Barcode ausgestattet | Einzeln in Polybeutel verpackt | Der Hersteller gewährleistet die Reflektionseigenschaft gemäß EN-Norm für 25 Waschgänge bis 40 °C



korntex



>3XL

KX805 | KXMW **Elastic Mobility Safety Vest Ludwigsburg**
100% Polyester
S, M, L, XL, XXL, 3XL, 4XL, 5XL
Korntex

SIGNAL YELLOW

Vertikale Reflektoren und zusätzliche Reflektoren im Halsbereich | Hochwertiger Reißverschluss mit Sicherheitsabdeckung für das Kinn | Mit EAN Barcode ausgestattet | Einzeln in Polybeutel verpackt | Gebrauchsanweisung in allen Amtssprachen der EU | Der Hersteller gewährleistet die Reflektionseigenschaft gemäß EN-Norm für 25 Waschgänge bis 40 °C



KX506 | KXDP Safety Vest Duo Pack Russelsheim

100% Polyester
XL
120 g/m²

Korntex

SIGNAL YELLOW

KfZ-Duo-Pack - handliche Warnwestenpaket mit zwei One Size Warnwesten | Aufbewahrungsbeutel mit Kordel und Klettverschluss | Zertifiziert nach EN ISO 20471:2013 + A1:2016 | Mit EAN Barcode ausgestattet | Gebrauchsanweisung in allen Amtssprachen der EU | Der Hersteller gewährleistet die Reflektionseigenschaft gemäß EN-Norm für fünf Waschgänge bei 40 °C



KX507 | FP100 Safety Vest Family Pack Ingolstadt

100% Polyester
120 g/m²

Korntex

SIGNAL YELLOW

Warnwesten Familien Pack | Enthält: zwei gelbe Warnwesten für Erwachsene nach EN ISO 20471:2013 + A1:2016 und zwei gelbe Kinderwarnwesten in S (7-12 Jahre) und XS (3-6 Jahre) nach EN 17353:2020 Typ AB3 | Alle vier Warnwesten sind verpackt in einem gelben Polyesterbeutel mit Klettverschluss und Kordel | Polyesterbeutel bedruck- und sublimierbar | Mit EAN Barcode ausgestattet | Gebrauchsanweisung in allen Amtssprachen der EU | Der Hersteller gewährleistet die Reflektionseigenschaft gemäß EN-Norm für fünf Waschgänge bei 40 °C



KX511 | KXMOTOG Hi-Vis Biker Safety Vest Schleiz

100% Polyester
L, XL, XXL, 3XL, 4XL, 5XL
120 g/m²

Korntex

SIGNAL YELLOW

Motorrad-Warnweste | Geliefert im praktischen Polyesterbeutel und zusätzlichem Ziplock-Bag | Gummizüge innerhalb der Weste sorgen für eine optimale Passform und mindern Flattern bei hohen Geschwindigkeiten | Sicherheits-Klettverschluss am Kinn verhindert unfreiwillige Öffnung des Reißverschluss durch Fahrtwind | Jeweils zwei quer verlaufende Reflektionsstreifen um den Körper und über den Schultern | EN ISO 20471:2013 + A1:2016, L= Klasse 1, ab XL Klasse 2 | Mit EAN Barcode ausgestattet | Einzeln in Polybeutel verpackt | Gebrauchsanweisung in allen Amtssprachen der EU | Der Hersteller gewährleistet die Reflektionseigenschaft gemäß EN-Norm für 25 Waschgänge bei 40 °C



RT211 | R211X Motorist Safety Vest Using 3M™

100% Polyester
S/M, L/XL, XXL
120 g/m²

Result Safe-Guard

FLUORESCENT ORANGE FLUORESCENT YELLOW

Zertifiziert nach ISOEN20471:2013, Klasse 2 | 50 mm breite, aufgenähte 3M-Reflektions-Streifen | Lässiger Schnitt für bequemes Tragen über der Kleidung | Saumnähte mit grauer Polyester-Einfassung | Einfache, lange vertikale Reißverschluss-Befestigung | Gestricktes Polyester | Der Hersteller gewährleistet die Reflektionseigenschaft gemäß EN-Norm für 20 Waschgänge



JustCool
RWDs



JC092 | JC092 **Cool Sliders**

35/36, 37/38, 39/40, 41/42, 43/44, 45/46

Just Cool

ARCTIC WHITE JET BLACK

Slip-on-Style | Breiter bedruckbarer Riemen | Geformtes Fußbett | Stoßdämpfende flache Sohle | Leicht



RY8300 | ZS8300 **Biles Shoes**

36, 37, 38, 39, 40, 41, 42, 43, 44, 45, 46

Roly Footwear

BLACK 02 WHITE 01

100% Baumwolle, Canvas | Klassische Canvas-Turnschuhe mit weißer Gummisohle und farbigen Streifen | Seitliche Belüftungsöffnungen, Gummispitze und Schnürverschluss



RY8330 | ZS8330 **Trainers Woods**

Polyester / EVA
36, 37, 38, 39, 40, 41, 42, 43, 44, 45, 46

Roly Footwear

BLACK 02 EBONY 231 GARNET RED 57

Bequeme und leichte Sportschuhe | Flexible Gummisohle mit Traktion | Schnürverschluss



RY8324 | 8324 **Baylor Shoes**

Polyurethan / Polyester / TPR
36, 37, 38, 39, 40, 41, 42, 43, 44, 45, 46

Roly Footwear

WHITE 01

Unisex-Sportschuhe | Schnürverschluss | Gepolsterte Einlegesohlen



NE11030 540

10 Babybekleidung

| | |
|------------------------------|-----|
| BODYS, STRAMPLER & CO. | 539 |
| T-SHIRTS | 552 |
| SWEATS & JACKEN..... | 559 |
| LÄTZCHEN & MÜTZEN | 562 |
| FROTTIERWAREN & DECKEN | 567 |



X21020 | 12002-1020 **Organic Baby Bodysuit Sleeveless Rebel 03**

100% Baumwolle
50-56, 62-68, 74-80
160 g/m²

Link Kids Wear

WHITE

Gekämmte Bio-Baumwolle | Jersey | Natürlich elastisch | Weich | Vorgeschumpft | Ausschnitt mit überlappenden Schultern | Drei hochwertige Druckknöpfe | Ohne Markenetikett im Nacken | Pflegeleicht | Nur mit Größenetikett | Unbedruckt, waschbar bis 60° C

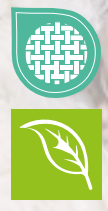

X11120 | 12001-1120 **Organic Baby Bodysuit Short Sleeve Bailey 01**

100% Baumwolle
50-56, 62-68, 74-80, 86-92
220 g/m²

Link Kids Wear

50-56, 62-68, 74-80, 86-92

| | | | |
|---------------------|---------------|-------------|---------------|
| BLACK | HEATHER GREY | POWDER BLUE | POWDER PINK |
| RED | ROYAL BLUE | WHITE | |
| 50-56, 62-68, 74-80 | | | |
| APPLE GREEN | CHARCOAL GREY | HOT PINK | KELLY GREEN |
| NATURAL | NAVY | ORANGE | PASTEL YELLOW |

Seitennähte | Kurzarm-Body mit Schlupfkragen | Schmal eingefasster Hals- und Armausschnitt | Sehr gute Interlock-Qualität | Unbedruckt waschbar bis 60 °C | Weiche und elastische Interlock-Verarbeitung | Body mit drei nickelfreien Qualitäts-Druckknöpfen (YKK) in gleicher Farbe | Kein Markenetikett im Nacken | Gekämmte Bio-Baumwolle und soziale Standards, Interlock



X21120 | 12002-1120 **Organic Baby Bodysuit Short Sleeve Rebel 01**

100% Baumwolle
50-56, 62-68, 74-80, 86-92
160 g/m²

Link Kids Wear

50-56, 62-68, 74-80, 86-92

| | | | |
|---------------------|--------------|-------------|-------------|
| BLACK | HEATHER GREY | POWDER BLUE | POWDER PINK |
| RED | ROYAL BLUE | WHITE | |
| 50-56, 62-68, 74-80 | | | |
| NATURAL | NAVY | | |

Kurzarm-Body mit Schlupfkragen | Schmal eingefasster Hals- und Armausschnitt | Sehr gute Interlock-Qualität | Unbedruckt waschbar bis 60 °C | Weiche und elastische Interlock-Verarbeitung | Body mit drei nickelfreien Qualitäts-Druckknöpfen (YKK) in gleicher Farbe | Kein Markenetikett im Nacken | Seitennähte | Gekämmte Bio-Baumwolle und soziale Standards, Interlock



BELLA+CANVAS

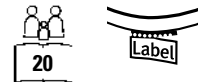

BL100B | 100B **Baby Jersey Short Sleeve Onesie**

100% Baumwolle (Athletic Heather: 90% Baumwolle / 10% Polyester), (Heather Farben: 52% Baumwolle / 48% Polyester)

3/6, 6/12, 12/18, 18/24 Monate
135 g/m²

Bella

| | | | |
|-----------------------|------------------|---------------|-------------------|
| ASPHALT (SOLID) | ATHLETIC HEATHER | BLACK | DARK GREY HEATHER |
| HEATHER COLUMBIA BLUE | HEATHER MAROON | HEATHER STONE | NAVY |
| PINK | TRUE ROYAL | WHITE | YELLOW |

Gekämmte und ringgesponnene Airlume-Baumwolle | Mit Seitennäht | Tear Away Label



LW500 | LW500 **Essential Short Sleeved Bodysuit**

100% Baumwolle (Heather Grey: 90% Baumwolle / 10% Viskose)
 0/3, 3/6, 6/12, 12/18 Monate
 160 g/m² Larkwood

| | | | |
|-----------|--------------|------|-----------|
| BLACK | HEATHER GREY | NAVY | PALE BLUE |
| PALE PINK | PALE YELLOW | RED | ROYAL |
| WHITE | | | |

Envelope-Halsausschnitt mit Einfassung am Hals und Ärmelbündchen | YKK-Druckknöpfe an der Unterseite | Nur mit Größenlabel



LW655 | LW655 **Organic Bodysuit**

100% Baumwolle
 Newborn, 0/3, 3/6, 6/12, 12/18 Monate
 160 g/m² Larkwood

| | | | |
|-------|-------------|---------|------|
| BLACK | BRIGHT PINK | NATURAL | NAVY |
| WHITE | | | |

Bio-Baumwolle, Single-Jersey | Kurzarm-Body aus Bio-Baumwolle | Einfarbige Einfassung an Envelope-Ausschnitt, Ärmelabschluss und Beinöffnung | YKK-Druckknopfverschluss am Zwickel | Nur mit Größenlabel



L118 | 00583 **Babies Bodysuit Bambino**

100% Baumwolle (Grey Melange: 85% Baumwolle / 15% Viskose)
 3/6, 6/12, 12/18, 18/23 Monate
 180 g/m² SOL'S

| | | | |
|--------------|-------------|-------------|---------|
| APPLE GREEN | AQUA | BABY BLUE | BLACK |
| BRIGHT RED | CREAMY PINK | FRENCH NAVY | FUCHSIA |
| MELANGE GREY | ORCHID PINK | WHITE | |

Kragen, Bündchen und Beinabschlüsse mit Einfassung | 100% gekämmte Ring-spun-Baumwolle | Flügelärmel | Druckknöpfe im Schritt | Nickel frei



NE11030 | O11030 **Babies Short Sleeve Bodystocking**

100% Baumwolle
 62, 68, 74, 80, 86, 92
 220 g/m² Neutral

| | | | |
|--------------|------------|--------------|------------|
| BLACK | CHARCOAL | DUSTY INDIGO | DUSTY MINT |
| DUSTY YELLOW | LIGHT BLUE | LIGHT PINK | MILITARY |
| NAVY | WHITE | | |

Fairtrade-zertifizierte Baumwolle | Zertifizierte, gekämmte Bio-Baumwolle | Ripp-strick | Kurzen Ärmel | Druckknöpfe an der Schulter und am Saum



X801 | ROM540

Short Sleeve Baby Bodysuit Polyester

100% Polyester
62/68, 74/80
185 g/m²

Link Kids Wear

Kurzarm-Polyester-Romper mit Envelope-Halsöffnung | Schmal eingefasster Hals- und Armausschnitt | Body mit drei Qualitäts-Druckknöpfen | Weiche und elastische Interlock-Verarbeitung | 60°C waschbar | Feuchtigkeitsregulierend



BABYBUGZ



BZ05T | BZ05-TLC

Baby Kimono Bodysuit

100% Baumwolle
0/3, 3/6, 6/12 Monate
200 g/m²

Babybugz

Bio-Baumwolle, ringgesponnen und gekämmt | Kimonoartige Vorderseitenöffnung mit nickelfreien Druckknöpfen | Eingefasster Halsausschnitt und Ärmelenden mit Ziernähten | Weiche und elastische Interlock-Verarbeitung | Nickelfreie Druckknöpfe an der Unterseite



promodoro



E120K | 120B

Organic Baby Bodysuit

100% Baumwolle
50/56, 62/68, 74/80
200 g/m²

Promodoro

Baby-Strampler | Überlappende Schulterpartie für besonders leichtes An- und Ausziehen | Druckknöpfe im Schritt | Ripp | Organische, gekämmt Baumwolle



BABYBUGZ



NEW
COLOUR



BZ10 | BZ10

Baby Bodysuit

100% Baumwolle (Heather Grey Melange: 85% Baumwolle / 15% Viskose), (Mocha, Charcoal Grey Melange, Heather Blue: 60% Baumwolle / 40% Polyester)
0/3, 3/6, 6/12, 12/18, 18/24 Monate
200 g/m²

Babybugz

0-3 months, 3-6 months, 6-12 months, 12-18 months, 18-24 months

0-3 months, 3-6 months, 6-12 months, 12-18 months

| | | |
|-----------------|-----------------|----------------------|
| BUBBLE GUM PINK | BURGUNDY | CAMOUFLAGE GREEN |
| COBALT BLUE | DUSTY BLUE | DUSTY ROSE |
| FUCHSIA | HEATHER BLUE | HEATHER GREY MELANGE |
| KELLY GREEN | MINT | NAUTICAL NAVY |
| ORANGE | ORGANIC NATURAL | POWDER PINK |
| RED | SAGE GREEN | SOFT YELLOW |
| SURF BLUE | TOFFEE | |

Zertifizierung als Bio-Baumwolle in Arbeit, ringgesponnen und gekämmt | Interlock | Envelope-Ausschnitt | Schmal eingefasster Hals- und Armausschnitt | Beinöffnung mit nickelfreien Druckknöpfen Ton-in-Ton



larkwood
Baby and Toddler Collection

LW055 | LW055 **Short Sleeved Body**
100% Baumwolle (Heather Grey: 90% Baumwolle / 10% Viskose)
0/3, 3/6, 6/12, 12/18 Monate
200 g/m² Larkwood

| | | |
|-------|-----------|--------------|
| BLACK | FUCHSIA | HEATHER GREY |
| NAVY | PALE BLUE | PALE PINK |
| RED | WHITE | |

Interlock-Baumwolle | Kurzärmeliger Kinder-Body mit Envelope-Halsausschnitt | Gleichfarbige Einfassung an Ärmel- und Beinsaum | Öffnung mit YKK Druckknöpfen



SOL'S
the fair spirit

L117 | 01192 **Organic Bambino Bodysuit**
100% Baumwolle
3/6, 6/12, 12/18 Monate
220 g/m² SOL'S

| |
|-------|
| WHITE |
|-------|

100% kontrolliert biologisch angebaute Baumwolle | Ausschnitt mit überlappenden Schultern | Druckknopfverschluss im Schritt | Einfassungen an Ausschnitt, Bündchen und Bein



larkwood
Baby and Toddler Collection

LW502 | LW502 **Essential Short Sleeved Baseball Bodysuit**
100% Baumwolle (Heather Grey: 90% Baumwolle / 10% Viskose)
0/3, 3/6, 6/12, 12/18 Monate
160 g/m² Larkwood

| | |
|--------------------|------------|
| WHITE/HEATHER GREY | WHITE/NAVY |
| WHITE/RED | |

Gerippter Ausschnitt in Kontrastfarbe | Kontrasteinfassung an Beinöffnung | Kontrastfarbene Ärmel | YKK-Druckknöpfe an der Unterseite | Nur mit Größenlabel



SOL'S
the fair spirit

L01401 | 01401 **Baby Striped Bodysuit Miles**
100% Baumwolle (Ash: 97% Baumwolle / 3% Polyester)
3/6, 6/12, 12/18, 18/23 Monate
180 g/m² SOL'S

| | |
|------------|-----------|
| WHITE/NAVY | WHITE/RED |
|------------|-----------|

Einfassung am Hals | Envelope-Halsausschnitt | Kontrastfarbene Einfassung | Druckknopfverschluss im Schritt



BABYBUGZ

BZ19 | BZ19 **Baby Ringer Bodysuit**
100% Baumwolle (White/Heather Grey Melange: 96% Baumwolle / 4% Polyester)
3/6, 6/12, 12/18 Monate
200 g/m² Babybugz

| | | |
|---------------------|----------------------------|-------------------|
| WHITE/BLACK | WHITE/HEATHER GREY MELANGE | WHITE/KELLY GREEN |
| WHITE/NAUTICAL NAVY | WHITE/RED | |

Bio-Baumwolle, ringgesponnen und gekämmt | Interlock | Armabschlüsse, Halsausschnitt und Beinöffnungen in kontrastfarbenem Ripp aus Baumwolle/Elasthan | Hals- und Beinöffnung mit farblich angepassten nickelfreien Druckknöpfen | Neutrales Größenetikett im Nacken

BEST
SELLER



LA4424N | 4424EU **Infant Fine Jersey Short Sleeve Bodysuit**

100% Baumwolle
Newborn, 6, 12, 18, 24 Monate
153 g/m²

Rabbit Skins

| | | |
|------------|--------------|----------|
| APPLE | BLACK | BUTTER |
| CHARCOAL | HEATHER GREY | HOT PINK |
| LIGHT BLUE | NAVY | ORANGE |
| PINK | RED | ROYAL |
| WHITE | | |

Schlupfkragen | Flatlock-Nähte | Doppelnaht-Ripp-Einfassung an Hals-, Schulter-, Ärmel- und Beinausschnitten | Verstärkter Druckknopf-Verschluss aus Kunststoff | EasyTear™ Label | 100% gekämmtes, ringgesponnenes Baumwoll-Feinjersey | Seitennähte | WRAP-Zertifizierung

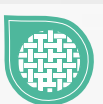

LA4411N | 4411EU **Infant Fine Jersey Long Sleeve Bodysuit**

100% Baumwolle
Newborn, 6, 12, 18 Monate
153 g/m²

Rabbit Skins

| | | |
|------------|--------------|----------|
| BLACK | HEATHER GREY | HOT PINK |
| LIGHT BLUE | NAVY | PINK |
| RED | ROYAL | WHITE |

Schlupfkragen | Doppelnaht-Ripp-Einfassung an Hals-, Schulter-, Ärmel- und Beinausschnitten | Verstärkter Druckknopf-Verschluss aus Kunststoff | EasyTear™ Label | 100% gekämmtes, ringgesponnenes Baumwoll-Feinjersey | Seitennähte | WRAP-Zertifizierung

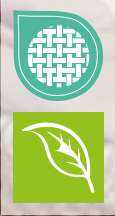

X11420 | 12001-1420 **Organic Baby Bodysuit Long Sleeve Bailey 02**

100% Baumwolle
50-56, 62-68, 74-80, 86-92
220 g/m²

Link Kids Wear

50-56, 62-68, 74-80, 86-92

| | | | |
|-------|--------------|-------------|-------------|
| BLACK | HEATHER GREY | POWDER BLUE | POWDER PINK |
| RED | ROYAL BLUE | WHITE | |

50-56, 62-68, 74-80

| | | | |
|-------------|---------------|----------|---------------|
| APPLE GREEN | CHARCOAL GREY | HOT PINK | KELLY GREEN |
| NATURAL | NAVY | ORANGE | PASTEL YELLOW |

Seitennähte | Langarm-Body mit Schlupfkragen | Schmal eingefasster Hals- und Armausschnitt | Sehr gute Interlock-Qualität | Unbedruckt waschbar bis 60 °C | Weiche und elastische Interlock-Verarbeitung | Body mit drei nickelfreien Qualitäts-Druckknöpfen (YKK) in gleicher Farbe | Kein Markenetikett im Nacken | Gekämmte Bio-Baumwolle und soziale Standards, Interlock

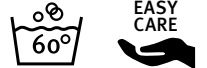

X21420 | 12002-1420 **Organic Baby Bodysuit Long Sleeve Rebel 02**

100% Baumwolle
50-56, 62-68, 74-80, 86-92
160 g/m²

Link Kids Wear

50-56, 62-68, 74-80, 86-92

| | | | |
|-------|--------------|-------------|-------------|
| BLACK | HEATHER GREY | POWDER BLUE | POWDER PINK |
| RED | ROYAL BLUE | WHITE | |

50-56, 62-68, 74-80

| | |
|---------|------|
| NATURAL | NAVY |
|---------|------|

Langarm-Body mit Schlupfkragen | Schmal eingefasster Hals- und Armausschnitt | Sehr gute Interlock-Qualität | Unbedruckt waschbar bis 60 °C | Weiche und elastische Interlock-Verarbeitung | Body mit drei nickelfreien Qualitäts-Druckknöpfen (YKK) in gleicher Farbe | Kein Markenetikett im Nacken | Seitennähte | Gekämmte Bio-Baumwolle und soziale Standards, Interlock

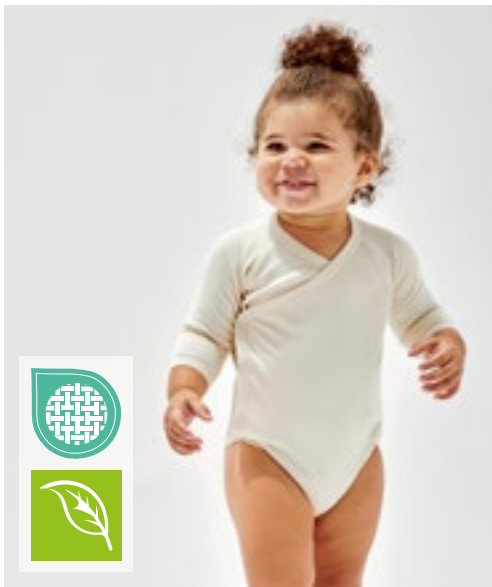

BABYBUGZ

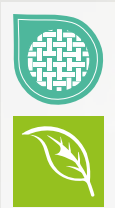

BZ60 | BZ60 **Baby Long Sleeve Kimono Bodysuit**

100% Baumwolle
0/3, 3/6, 6/12 Monate
200 g/m²

Babybugz

| | | | |
|-------|---------------|-----------------|-------------|
| BLACK | NAUTICAL NAVY | ORGANIC NATURAL | POWDER PINK |
| WHITE | | | |

Bio-Baumwolle, ringgesponnen und gekämmt | Interlock | Body im Kimono-Wrapover-Stil | Nickelfreie Druckknöpfe an den Beinen für leichtes An- und Ausziehen | Nickelfreie Druckknöpfe an der Beinöffnung | Einfassung am Hals, an den Ärmelenden und Beinöffnungen für mehr Formbeständigkeit | Lange Raglan-Ärmel | Abreißbares Größenetikett | Pflegeetikett mit QR-Code zur Rückverfolgung der Lieferkette und Prüfung der positiven Auswirkungen des Kaufs von Biomaterialien | Pflegeetikett aus Bio-Baumwolle



X805 | ROM550 **Long Sleeve Baby Bodysuit Polyester**

100% Polyester
62/68, 74/80
185 g/m²

Link Kids Wear

| |
|-------|
| WHITE |
|-------|

Envelope-Halsausschnitt | Schmal eingefasster Hals- und Armausschnitt | Body mit drei Qualitäts-Druckknöpfen | Weiche und elastische Interlock-Verarbeitung | 60 °C waschbar | Feuchtigkeitsregulierend

BEST
SELLER



BABYBUGZ



NEW
COLOUR

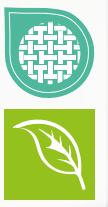

BZ30 | BZ30 **Baby Long Sleeve Bodysuit**

100% Baumwolle (Heather Grey Melange: 85% Baumwolle / 15% Polyester)
0/3, 3/6, 6/12, 12/18 Monate
200 g/m²

Babybugz

| | | | |
|---------------|-----------------|-------------|----------------------|
| BLACK | DUSTY BLUE | FUCHSIA | HEATHER GREY MELANGE |
| NAUTICAL NAVY | ORGANIC NATURAL | POWDER PINK | WHITE |

Bio-Baumwolle, ringgesponnen und gekämmt | Weiche und elastische Interlock-Verarbeitung | Envelope-Ausschnitt | Eingefasst an Bündchen und Halsausschnitt | Nickelfreie Druckknöpfe an der Unterseite



larkwood
Baby and Toddler Collection

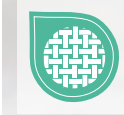

LW052 | LW052 **Long Sleeved Baby Bodysuit**

100% Baumwolle
0/3, 3/6, 6/12, 12/18 Monate
200 g/m²

Larkwood

| |
|-------|
| WHITE |
|-------|

Langarm-Bodysuit | Envelope-Halsausschnitt | Verschluss mit YKK-Druckknöpfen unten | Unifarbene Einfassung an Hals- und Beinabschluss

BEST
SELLER

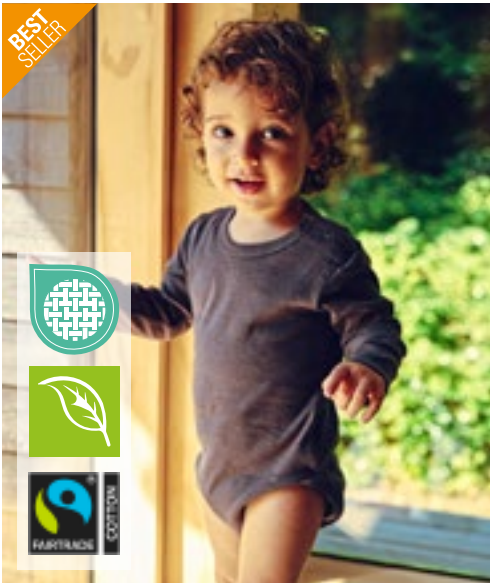

Neutral
Certified Responsibility™



NE11130 | O11130 **Babies Long Sleeve Bodystocking**

100% Baumwolle
62, 68, 74, 80, 86, 92
220 g/m²

Neutral

| | | | |
|--------------|------------|--------------|------------|
| BLACK | CHARCOAL | DUSTY INDIGO | DUSTY MINT |
| DUSTY YELLOW | LIGHT BLUE | LIGHT PINK | MILITARY |
| NAVY | WHITE | | |

Fairtrade-zertifizierte Baumwolle | Gekämmte Bio-Baumwolle | Ripp-strick | Lange Ärmel | Druckknöpfe an der Schulter und am Saum



BABYBUGZ



BZ41 | BZ41 **Baby Baseball Playsuit**

100% Baumwolle (White/Heather Grey Melange/Red: 94% Baumwolle / 6% Polyester)
3/6, 6/12, 12/18 Monate
200 g/m²

Babybugz

| | |
|--------------------------------|----------------|
| WHITE/HEATHER GREY MELANGE/RED | WHITE/NAVY/RED |
|--------------------------------|----------------|

Bio-Baumwolle | Interlock | Raglan-Ärmel | Kurze Beinlänge | Kontrastfarbene Ärmel und Halseinfassung | Zwei rote Druckknöpfe an der Raglan-Naht | Rote Druckknöpfe an der Beinöffnung | Weiche und dehnbare Biobaumwolle | Abreiß-etikett



BZ13 | BZ13 **Baby Rompasuit**

100% Baumwolle (Heather Grey Melange: 85% Baumwolle / 15% Polyester)
3/6, 6/12, 12/18 Monate
 200 g/m² Babybugz

| | | | |
|-------------|------------|----------------------|---------------|
| BLACK | DUSTY BLUE | HEATHER GREY MELANGE | NAUTICAL NAVY |
| POWDER PINK | WHITE | | |

Bio-Baumwolle, gekämmt | Interlock | Langärmeliger Ganzkörper-Strampelanzug | Envelope-Ausschnitt | Ärmelabschluss aus identischem Material | Bein- und Halsöffnung | Beinöffnung mit farblich angepassten nickelfreien Druckknöpfen | Schmale Ziernähte an Arm- und Beinöffnungen



BZ67 | BZ67 **Baby Pyjamas**

100% Baumwolle
6/12, 12/18, 18/24 Monate, 2/3 Jahre
 150 g/m² Babybugz

| | | |
|------------|----------------------|-------------|
| DUSTY BLUE | HEATHER GREY MELANGE | POWDER PINK |
|------------|----------------------|-------------|

Zertifizierung als 100% Bio-Baumwolle im Übergang | Single-Jersey | Ripp-Bündchen zum Umschlagen | Zwei Druckknöpfe an der Halsöffnung für alle Größen außer Größe 2-3 (92/96 cm) | Saum mit einfacher Naht | Tear Away Label | Pflegeetikett mit QR-Code zur Rückverfolgung der Lieferkette und Prüfung der positiven Auswirkungen des Kaufs von Biomaterialien | Pflegeetikett aus Bio-Baumwolle



JHK325 | SWRBSUIT **Baby Playsuit Long Sleeve**

65% Baumwolle / 35% Polyester (Grey Melange: 61% Baumwolle / 31% Polyester / 8% Viskose)
3, 6, 9, 12 Monate
 260 g/m² JHK

| | | | |
|-------|--------------|------|-----|
| BLACK | GREY MELANGE | PINK | SKY |
| WHITE | | | |

French Terry | 1x1 gerippte Bündchen mit Elasthan



LW650 | LW650 **Organic Sleepsuit**

100% Baumwolle
Newborn, 0/3, 3/6, 6/12, 12/18 Monate
 160 g/m² Larkwood

| |
|-------|
| WHITE |
|-------|

Bio-Baumwolle, Single-Jersey | Langarm-Schlafanzug aus Bio-Baumwolle | YKK-Druckknopfverschluss an der Schulter und um die Beinöffnung | Eingesetzte Füße | Einfassung am Ausschnitt und am Eigenmaterial-Ärmelabschluss | Nur mit Größenlabel



BABYBUGZ



BZ35 | BZ35 **Baby Sleepsuit With Scratch Mitts**

100% Baumwolle
0/3, 3/6, 6/12 Monate
200 g/m²

Babybugz

ORGANIC NATURAL WHITE

Bio-Baumwolle | Interlock | Fein gerippter Envelope-Halsausschnitt | Schmal eingefasster Hals- und Armausschnitt | Umschlagbarer Kratzschutz an den Ärmelenden | Mit Füßen | Nickelfreie Druckknöpfe an den Beinen für leichtes An- und Ausziehen | Abreißetikett



larkwood
Baby and Toddler Collection

LW053 | LW053 **Contrast Long Sleeved Sleepsuit**

100% Baumwolle
0/3, 3/6, 6/12, 12/18 Monate
200 g/m²

Larkwood

PALE BLUE/WHITE WHITE/WHITE

Langarm-Schlafanzug mit Füßen | Envelope-Halsausschnitt | YKK Druckknöpfe um die Beine ermöglichen schnelles An- und Ausziehen | Kontrast am Kragen und an den Ärmelbündchen



larkwood
Baby and Toddler Collection

LW050 | LW050 **Baby Sleepsuit**

100% Baumwolle
Newborn, 0/6, 6/12, 12/18 Monate
200 g/m²

Larkwood

BLACK WHITE

Langarm-Schlafanzug mit YKK-Druckknopf-Öffnung und Fußeffassung | Eingesetzte Ärmel



larkwood
Baby and Toddler Collection

LW072 | LW072 **Striped Pyjamas**

100% Baumwolle (Vorderteil und Rückeneinsatz: 100% Polyester)
0/6, 6/12, 12/18, 18/24, 24/36 Monate, 3/4 Jahre
160 g/m²

Larkwood

NAVY STRIPE/WHITE PINK STRIPE/WHITE

Gestreifter Schlafanzug mit Raglan-Ärmeln | 1-farbiges Polyester-Vorderteil und Rückeneinsatz | Gestreifte Hose | Gestreifte Ärmel und Hose | 1-farbiges Polyester-Vorderteil und Rückeneinsatz | Elastischer Bund | Nur mit Größenlabel



larkwood
Baby and Toddler Collection

LW071 | LW071 **Childrens' Pyjamas**

100% Baumwolle
0/6, 6/12, 12/18, 18/24, 24/36 Monate, 3/4 Jahre
160 g/m² Larkwood

CANDYFLOSS PINK/WHITE | NAVY/WHITE

Baseball-Shirt | Ärmel und Nackenband in Kontrastfarbe | Kontrastfarbene, einfache Hose | Elastischer Bund | Ribbündchen | Doppelnähte | Nur mit Größenlabel | Single-Jersey



larkwood
Baby and Toddler Collection

LW074 | LW074 **Tartan All In One**

100% Baumwolle
0/6, 6/12, 12/18, 18/24, 24/36 Monate
115 g/m² Larkwood

RED-NAVY CHECK

Flanell-Gewebe | Baby-Schlafstrampler mit Schottenkaromuster | Aufgesetzte Brusttasche aus identischem Material | Mittige Knopfleiste mit fünf Knöpfen auf der Vorderseite | Innen liegende YKK-Druckknöpfe um die Innennaht | Ärmelabschluss und Saum aus identischem Material | Zwickel aus identischem Material | Ohne Logo



larkwood
Baby and Toddler Collection

LW083 | LW083 **Baby Tartan Trousers**

100% Baumwolle
0/6, 6/12, 12/18, 18/24, 24/36 Monate, 3/4 Jahre
115 g/m² Larkwood

NAVY-GREEN CHECK | RED-NAVY CHECK | WHITE-PINK CHECK

100% Baumwoll-Flanell | Flanell-Twill-Gewebe | Lounge-Hose mit einfarbigem Saum | Vollgummibund mit angedeutetem Zugband in Kontrastfarbe | Nur mit Größenlabel



larkwood
Baby and Toddler Collection

LW085 | LW085 **Baby Lounge Pants**

96% Baumwolle / 4% Elasthan
0/6, 6/12, 12/18, 18/24, 24/36 Monate, 3/4 Jahre
180 g/m² Larkwood

BOTTLE GREEN/WHITE SNOWFLAKES | HEATHER GREY/WHITE STARS | NAVY/WHITE STARS
NAVY/WHITE STRIPES | RED/WHITE STRIPES

Single-Jersey | Gleichfarbiger elastischer Taillenbund | Angedeuteter Kordelzug in Kontrastfarbe | Bündchen mit Saum | Nur Größenmarkierung



BZ65 | BZ65 **Baby Essential Shorts**
 80% Baumwolle / 20% Polyester
 6/12, 12/18, 18/24 Monate, 2/3 Jahre
 280 g/m² Babybugz

BLACK HEATHER GREY MELANGE

Zertifizierung als 80% Bio-Baumwolle oder Zertifizierung im Übergang / 20% recycelter Polyester (rPET) | Gebürstetes Fleece | Gesäßtasche rechts | Offene Seitentaschen | Elastischer Bund | Tear Away Label | Pflegeetikett mit QR-Code zur Rückverfolgung der Lieferkette und Prüfung der positiven Auswirkungen des Kaufs von Biomaterialien | Pflegeetikett aus Bio-Baumwolle



BZ49 | BZ49 **Baby Leggings**
 100% Baumwolle (Heather Grey Melange: 85% Baumwolle / 15% Viskose)
 3/6, 6/12, 12/18, 18/24 Monate, 2/3 Jahre
 200 g/m² Babybugz

BLACK HEATHER GREY MELANGE NAUTICAL NAVY

Zertifizierung als Bio-Baumwolle in Arbeit | Weiche und dehbare Qualität | Leicht tiefer geschnittener Schritt | Elastisches Bündchen für mehr Tragekomfort | Keine Mittelnähte | Runder Zwickel für mehr Bewegungsfreiheit | Abreißetikett



BZ33 | BZ33 **Baby Sweatpants**
 80% Baumwolle / 20% Polyester (Heather Grey Melange: 71% Baumwolle / 21% Polyester / 8% Viskose)
 6/12, 12/18, 18/24 Monate, 2/3 Jahre
 250 g/m² Babybugz

BLACK BUBBLE GUM PINK HEATHER GREY MELANGE NAUTICAL NAVY

Zertifizierung als Bio-Baumwolle in Arbeit/ recyceltes Polyester (rPET) | Weiche, innen angeraute Baby-Sweathose | Lockere Passform mit abgesenktem Schritt für modernes Design | Angedeuteter Kordelzug am Bund | Breiter und weicher elastischer Ripp-Bund | Extralange Ripp-Bündchen am Fußende, die umgeschlagen werden können und mit dem Baby „mitwachsen“ | Keine Nähte an der Vorder- und Rückseite | Abreißetikett



LW062 | LW062 **Toddler Joggers**
 80% Baumwolle / 20% Polyester (Heather Grey: 71% Baumwolle / 23% Polyester / 6% Viskose)
 6/12, 12/18, 18/24, 24/36 Monate
 280 g/m² Larkwood

BLACK HEATHER GREY NAVY

Jogginghose für Kinder | Dehnbund mit einfarbiger Ziehcordel-Attrappe | Umschlagmanschette am Bein | Keine mittigen Segmente für einfache Gestaltung | Nur mit Größenlabel



larkwood
Baby and Toddler Collection

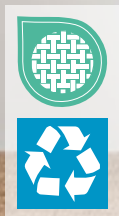

LW850 | LW850

Kids' Sustainable Joggers

60% Baumwolle / 40% Polyester
0/6, 6/12, 12/18, 18/24, 24/36 Monate, 3/4, 5/6 Jahre
260 g/m²

Larkwood

| | | | |
|-------|--------------|------------|-------------|
| BLACK | HEATHER GREY | KHAKI | LIGHT STONE |
| NAVY | SOFT PINK | STONE BLUE | |

Regenerierte Baumwolle / recyceltes Polyester | Gebürstete Fleece-Oberfläche, Peached-Oberfläche | Strick-Ripp am Bund und an den Bündchen aus Eigenge-webe | Gefalteter Bund | Zwickel-Segment | Ohne Logo



larkwood
Baby and Toddler Collection

LW830 | LW830

Kids Track Bottoms

100% Polyester
0/6, 6/12, 12/18, 18/24, 24/36 Monate
250 g/m²

Larkwood

| | | |
|-------------|------------|-----------|
| BLACK/WHITE | NAVY/WHITE | RED/WHITE |
| ROYAL/WHITE | | |

Kontrastierende Einsätze außen am Bein | Elastischer Bund | Einfacher Saum | Mini-Me-Designs in Größen für Erwachsene und Kinder bei „Finden & Hales“ erhältlich



larkwood
Baby and Toddler Collection



LW070 | LW070

Toddler Fleece All In One

80% Baumwolle / 20% Polyester (Heather Grey: 71% Baumwolle / 23% Polyester / 6% Viskose)
6/12, 12/18, 18/24, 24/36 Monate
280 g/m²

Larkwood

| | | |
|-------|--------------|------|
| BLACK | HEATHER GREY | NAVY |
|-------|--------------|------|

Langer YKK-Reißverschluss für einfachen Zugriff | Kapuze mit Ohren | Kapuze innen aus Single-Jersey | Kängurutasche an der Vorderseite | Flatlock-Naht | Innen angerautes Sweat-Material | Nur mit Größenlabel

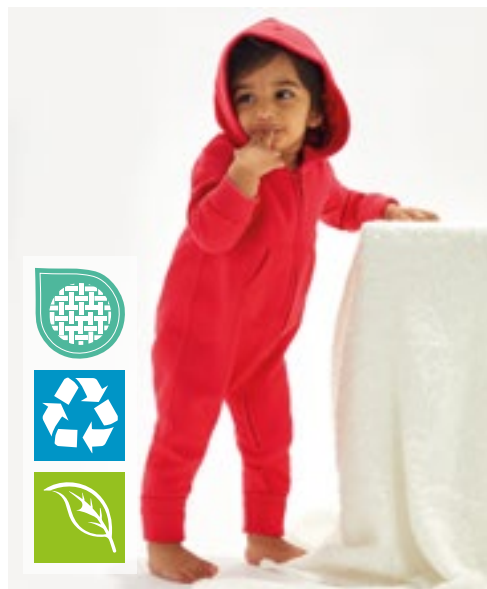

BABYBUGZ



BZ25 | BZ25

Baby All-in-One

80% Baumwolle / 20% Polyester (Heather Grey Melange: 71% Baumwolle / 21% Polyester / 8% Viskose)
6/12, 12/18, 18/24 Monate, 2/3, 4/5 Jahre
250 g/m²

Babybugz

| | | | |
|---------------|-----------------|------------|----------------------|
| BLACK | BUBBLE GUM PINK | DUSTY BLUE | HEATHER GREY MELANGE |
| NAUTICAL NAVY | RED | VANILLA | |

Zertifizierung als Bio-Baumwolle in Arbeit/ recyceltes Polyester (rPET) | Weiches, flauschiges Material mit einlagiger Kapuze und Kängurutaschen | Durchgehender Reißverschluss zum einfachen An- und Ausziehen | Komfortabler Reißverschluss mit Kinnschutz, Nackenband und Halbmond-Einsatz im Nacken zur Verstärkung | Extra lange Strick-Bündchen an Ärmeln und Hosenbein zum Umschlagen (wächst mit) | Abreißbares Größenetikett im Nacken | Angerautes Fleece-Material



larkwood
Baby and Toddler Collection



LW073 | LW073 **Rabbit All In One**

100% Polyester
0/6, 6/12, 12/18, 18/24, 24/36 Monate
240 g/m²

Larkwood

PINK **WHITE**

Polyester-Plüsch | Einteiler mit Kapuze aus superweichem Plüsch mit Hasenohren, Augen und Nase an der Kapuze | YKK-Reißverschluss vorne in der Mitte und unten am Bein | Schwanzdetail auf Rückseite | Einfassung an Ärmel- und Beinabschluss | Nur mit Größenlabel



BABYBUGZ



BZ56 | BZ56 **Baby Rocks Denim Dungarees**

100% Baumwolle
3/6, 6/12, 12/18, 18/24 Monate, 2/3 Jahre

Babybugz

DENIM BLUE

Zertifizierung als Bio-Baumwolle in Arbeit | Denim 255 g/m² | Verstellbare Träger mit Druckknöpfen | Hoch geschnittenes Rückenteil | Keine Nähte an der Vorder- und Rückseite | Tiefer geschnittener Schritt | Druckknöpfe an den Seiten | Nähte im Jeans-Look | Gerader Hosenbeinsaum | Abreißetikett



larkwood
Baby and Toddler Collection



LW651 | LW651 **Organic Cotton Dungaree**

100% Baumwolle
0/6, 6/12, 12/18, 18/24, 24/36 Monate
200 g/m²

Larkwood

NAVY **SOFT PINK**

Bio-Baumwolle | Interlock | 2-Knopf-Verschluss an der Schulter | Mittige Kängurutasche | Gerollte und gesteppte Beinsäume | Zwickel | Druckknöpfe innen am Saum | Verschluss auf der Vorder- und Rückseite aus Single-Jersey | Ohne Logo



larkwood
Baby and Toddler Collection



LW700 | LW700 **Denim Dungarees**

100% Baumwolle
6/12, 12/18, 18/24, 24/36 Monate, 3/4, 5/6 Jahre
213 g/m²

Larkwood

BLUE DENIM

Baumwoll-Denim, stonewashed | Verstellbare Riemen mit YKK-Druckknöpfen | Seitliche Nahtöffnung auf beiden Seiten mit YKK-Druckknöpfen | Bedeckte Druckknöpfe um die Innennaht | Steppnähte im Jeans-Stil rundum | Zwei aufgesetzte Gesäßtaschen | Ohne Logo

BABYBEKLEIDUNG (T-SHIRTS)

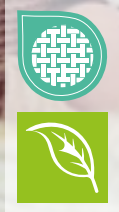

X13120 | 13002-1120 Organic Baby T-Shirt Short Sleeve Noah 01

100% Baumwolle
62-68, 74-80, 86-92
160 g/m²

Link Kids Wear

| | | | |
|-------------|-------------|---------|------------|
| BLACK | KELLY GREEN | NATURAL | NAVY |
| POWDER BLUE | POWDER PINK | RED | ROYAL BLUE |
| WHITE | | | |

Sehr gute Interlock-Qualität | Unbedruckt waschbar bis 60 °C | Weiche und elastische Interlock-Verarbeitung | T-Shirt mit zwei nickelfreien Qualitätsdruckknöpfen (YKK) auf der Schulter in der gleichen Farbe | Reaktiv gefärbt | Kein Markenetikett im Nacken | Seitennähte | Bio-Baumwolle und soziale Standards, Interlock



BELLA+CANVAS

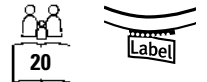

CV3001B | 3001B Baby Jersey Short Sleeve Tee

100% Baumwolle (Athletic Heather: 90% Baumwolle / 10% Polyester), (Dark Grey Heather: 52% Baumwolle / 48% Polyester)
3/6, 6/12, 12/18, 18/24 Monate
145 g/m² Canvas

| | | | |
|-----------------|------------------|------------|-------------------|
| ASPHALT (SOLID) | ATHLETIC HEATHER | BLACK | DARK GREY HEATHER |
| NAVY | PINK | TRUE ROYAL | WHITE |
| YELLOW | | | |

Gekämmte und ringgesponnene Airlume-Baumwolle | Mit Seitennaht | Tear Away Label



BELLA+CANVAS



CV3001T | 3001T Toddler Jersey Short Sleeve Tee

100% Baumwolle (Athletic Heather: 90% Baumwolle / 10% Polyester), (Dark Grey Heather: 52% Baumwolle / 48% Polyester)
2, 3, 4, 5 Jahre
145 g/m² Canvas

| | | | |
|-----------------|------------------|------------|-------------------|
| ASPHALT (SOLID) | ATHLETIC HEATHER | BLACK | DARK GREY HEATHER |
| NAVY | PINK | TRUE ROYAL | WHITE |
| YELLOW | | | |

Gekämmte und ringgesponnene Baumwolle | Mit Seitennaht | Tear Away Label



promodoro

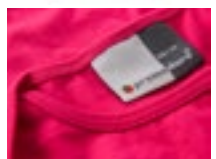

E110B | 110 Baby T-Shirt

100% Baumwolle
56/62, 68/74, 80/86
150 g/m² Promodoro

| | | | |
|-----------|-------|-------------|------------|
| BABY BLUE | BLACK | BRIGHT ROSE | CHALK PINK |
| FIRE RED | NAVY | WHITE | |

Seitennähte | Single-Jersey | Shirt mit Schulteröffnung | Gekämmte Baumwolle



LA3322 | 3322EU **Infant Fine Jersey T-Shirt**

100% Baumwolle
6, 12, 18, 24 Monate
 153 g/m²

Rabbit Skins

| | | |
|------------|--------------|----------|
| APPLE | BLACK | BUTTER |
| CHARCOAL | HEATHER GREY | HOT PINK |
| LIGHT BLUE | NAVY | ORANGE |
| PINK | RED | ROYAL |
| WHITE | | |

Gerippter Halsbund mit Steppung | Durchgehendes Schulterband | Doppelnaht an Ärmeln und Saum | EasyTear™ Label | 100% gekämmtes, ringgesponnenes Baumwoll-Feinjersey | Seitennähte | WRAP-Zertifizierung



LA3321 | 3321EU **Toddler Fine Jersey T-Shirt**

100% Baumwolle
2, 3, 4, 5/6 Jahre
 153 g/m²

Rabbit Skins

| | | |
|------------|--------------|----------|
| APPLE | BLACK | BUTTER |
| CHARCOAL | HEATHER GREY | HOT PINK |
| LIGHT BLUE | NAVY | ORANGE |
| PINK | RED | ROYAL |
| SILVER | WHITE | |

Gerippter Halsbund mit Steppung | Durchgehendes Schulterband | Doppelnaht an Ärmeln und Saum | EasyTear™ Label | 100% gekämmtes, ringgesponnenes Baumwoll-Feinjersey | Seitennähte | WRAP-Zertifizierung

BABYBEKLEIDUNG (T-SHIRTS)

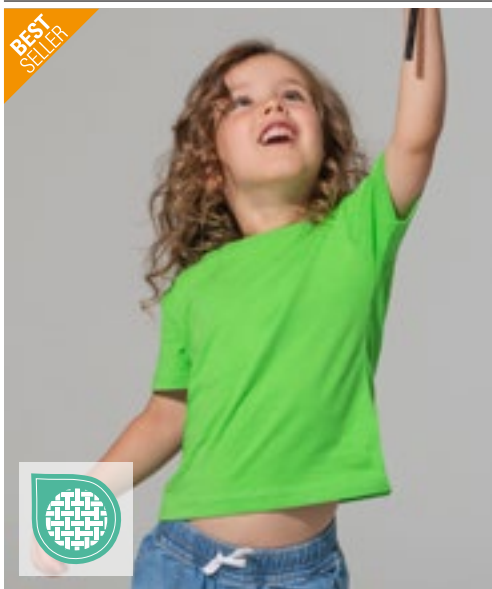

JHK
T-SHIRT



JHK153K |TSRB150 Baby T-Shirt

100% Baumwolle (Grey Melange: 85% Baumwolle / 15% Viskose)
0, 1, 2 Jahre
155 g/m²

JHK

| | | | |
|--------------|-----------|-----------|--------------|
| BLACK | FUCHSIA | GOLD | GREY MELANGE |
| LIGHT YELLOW | LIME | NAVY | ORANGE |
| PINK | PISTACHIO | PURPLE | RED |
| ROYAL BLUE | SKY | TURQUOISE | WHITE |

Lykra-Kragen | Knöpfe in Größe 0 | Seitennähte | Band von Schulter zu Schulter | Zwei Knöpfe auf der Schulter in Größe 0



SOL'S
the fair spirit



NEW
COLOUR

L155 | 11975 Baby T-Shirt Mosquito

100% Baumwolle
3/6 (60/67), 6/12 (68/74), 12/18 (75/81), 18/23 (82/86) Monate
160 g/m²

SOL'S

| | | | |
|-----------|-----------|------------|------------|
| AQUA | BABY BLUE | DEEP BLACK | FLASH PINK |
| PALE PINK | RED | WHITE | |

Verstärkendes Nackenband | Geschnitten und genäht | Softek Innovation Process® | Gerippter Kragen | Schulteröffnung mit farblich abgestimmten Druckknöpfen links | Gekämmte Ringspun-Baumwolle

larkwood
Baby and Toddler Collection



 **subli** **NEW**
COLOUR

LW020 | LW020 Baby-Kids Crew Neck T-Shirt

100% Baumwolle (Heather Grey: 90% Baumwolle / 10% Viskose), (Sublimations White: 100% Polyester)
0/6, 6/12, 12/18, 18/24, 24/36 Monate, 3/4, 5/6 Jahre
160 g/m²

Larkwood

0-6 months, 6-12 months, 12-18 months, 18-24 months, 24-36 months, 3-4 years, 5-6 years

| | | |
|-------------|-----------|-----------|
| NAVY | PALE BLUE | PALE PINK |
| PALE YELLOW | RED | ROYAL |
| WHITE | | |

0-6 months, 6-12 months, 12-18 months, 18-24 months, 24-36 months, 3-4 years

| | | |
|--------------|--------------|-----------|
| BLACK | BOTTLE GREEN | FUCHSIA |
| HEATHER GREY | JADE | KHAKI |
| PURPLE | SUNFLOWER | TURQUOISE |

0-6 months, 6-12 months, 12-18 months, 18-24 months, 24-36 months

| |
|--------------------|
| SUBLIMATIONS WHITE |
|--------------------|

Doppelnähte | Eingesetzte Ärmel | Nur mit Größenlabel





larkwood
Baby and Toddler Collection

larkwood
Baby and Toddler Collection

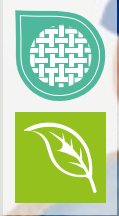

LW620 | LW620 **Organic T-Shirt**

100% Baumwolle
0/3, 3/6, 6/12, 12/18, 18/24, 24/36 Monate
160 g/m²

Larkwood

| | | | |
|-------|-------------|---------|------|
| BLACK | BRIGHT PINK | NATURAL | NAVY |
| ROYAL | WHITE | | |

Bio-Baumwolle, Single-Jersey | Kurzarm-T-Shirt mit Rundhalsausschnitt aus Bio-Baumwolle | Gerippter Ausschnitt | Ausschnitt, Saum und Ärmel mit Zwillingsnadelstich | Nur mit Größenlabel



LINK
KIDS WEAR



X803 | T540 **Short Sleeve Baby T-Shirt Polyester**

100% Polyester
50/56, 62/68
185 g/m²

Link Kids Wear

| |
|-------|
| WHITE |
|-------|

Kurzärmeliges Baby-T-Shirt | 100% Polyester, Interlock | Druckknopfverschluss an der Schulter für zusätzlichen Komfort | Weiche und elastische Interlock-Verarbeitung | 60 °C waschbar | Feuchtigkeitsregulierend



nath



NH140B | K1 BABY **Baby T-Shirt**

100% Baumwolle
6/12, 12/18, 18/24 Monate
165 g/m²

Nath

| | | | |
|-------|-----------|------|-----------|
| BLACK | BUBBLEGUM | PINK | PISTACHIO |
| RED | ROYAL | SKY | WHITE |

Halbgekämmte Baumwolle | Schmäler Ripp-Kragen | Druckknöpfe auf der Schulter zum leichten An- und Ausziehen | Schmale Ziernähte an Kragen, Bündchen und Saum

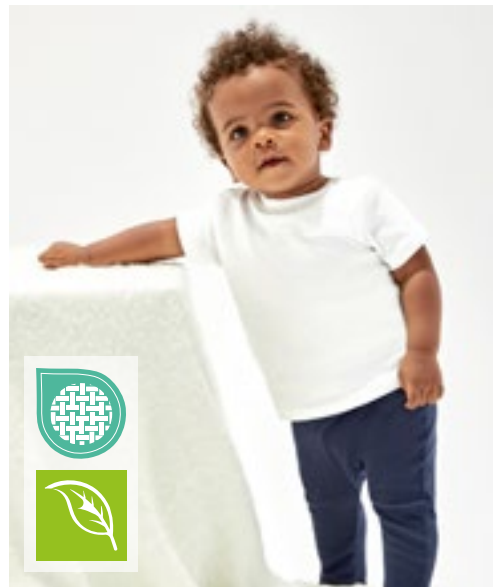

BABYBUGZ

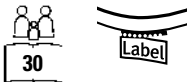

BZ61 | BZ61 **Made In Africa Baby T**

100% Baumwolle
3/6, 6/12, 12/18, 18/24 Monate
150 g/m²

Babybugz

| | |
|-------|-------|
| BLACK | WHITE |
|-------|-------|

Bio-Baumwolle | Single-Jersey | Nickelfreie Druckknöpfe an der Schulter zum einfachen Anziehen | Flache Ziernähte am Ärmelsaum und unteren Saum | Absteppnaht um den Halsausschnitt | Abreißbares Größenetikett | Pflegeetikett mit QR-Code zur Rückverfolgung der Lieferkette und Prüfung der positiven Auswirkungen des Kaufs von Biomaterialien | Pflegeetikett aus Bio-Baumwolle



LW027 | LW027 **Short Sleeved Stripe T Shirt**
 100% Baumwolle
 0/6, 6/12, 12/18, 18/24, 24/36 Monate, 3/4 Jahre
 160 g/m² Larkwood

WHITE/OXFORD NAVY

Kurze eingesetzte Ärmel | Gestreifter Körper und Ärmel | Unifarbenes Nackenband in Ripp-Optik | Doppelnähte | Nur mit Größenlabel | Single-Jersey



BZ02 | BZ02 **Baby T**
 100% Baumwolle (Heather Grey Melange: 85% Baumwolle / 15% Polyester), (Mocha, Heather Blue, Charcoal Grey Melange: 60% Baumwolle / 40% Polyester)
 0/3, 3/6, 6/12, 12/18, 18/24 Monate, 2/3 Jahre
 200 g/m² Babybugz

0-3 months, 3-6 months, 6-12 months, 12-18 months, 18-24 months, 2-3 years

| | | | |
|-------------|------------|----------------------|---------------|
| BLACK | DUSTY BLUE | HEATHER GREY MELANGE | NAUTICAL NAVY |
| POWDER PINK | WHITE | | |

0-3 months, 3-6 months, 6-12 months, 12-18 months, 18-24 months

| | | | |
|-----------------|-------------|------------------|-------------|
| BUBBLE GUM PINK | BURGUNDY | CAMOUFLAGE GREEN | COBALT BLUE |
| DUSTY ROSE | FUCHSIA | HEATHER BLUE | KELLY GREEN |
| MINT | ORANGE | ORGANIC NATURAL | RED |
| SAGE GREEN | SOFT YELLOW | SURF BLUE | TOFFEE |

Zertifizierung als Bio-Baumwolle in Arbeit, ringgesponnen und gekämmt | Interlock | Ripp-Kragen aus Baumwolle/Elasthan | Nickelfreie Druckknopf-Verschlüsse über der Schulter (für leichtes An- und Ausziehen) | Flach, mit Decknaht am Hals, an den Ärmeln und am unteren Saum | Abreißbares Größenetikett

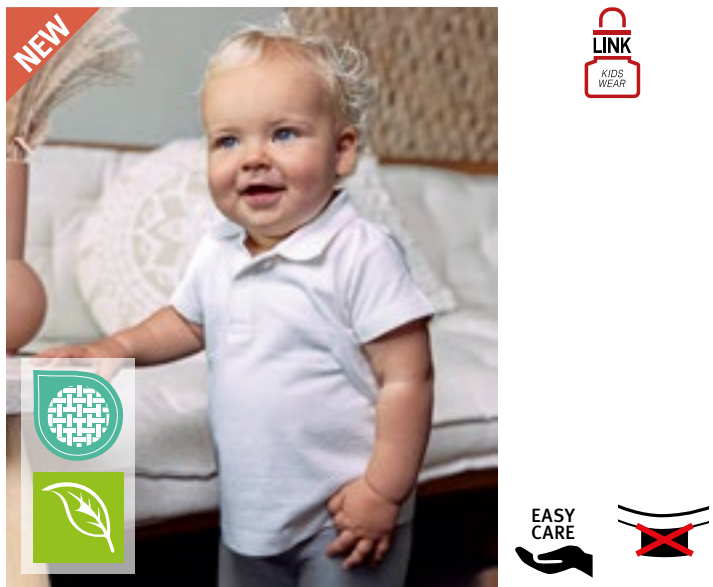

X13003 | 13003-1122 **Organic Baby Polo Short Sleeve Teddy 01**
 100% Baumwolle
 62-68, 74-80, 86-92, 98-104
 200 g/m² Link Kids Wear

BLACK NAVY WHITE

100% gekämmte Bio-Baumwolle | Piqué | Natürlich elastisch | Weich | Vorgeschrumpft | Polokragen | Seitennähte | 2 bzw. 3 hochwertige Kragenknöpfe | Ohne Markenetikett im Nacken | Pflegeleicht | Unbedruckt, waschbar bis 60 °C

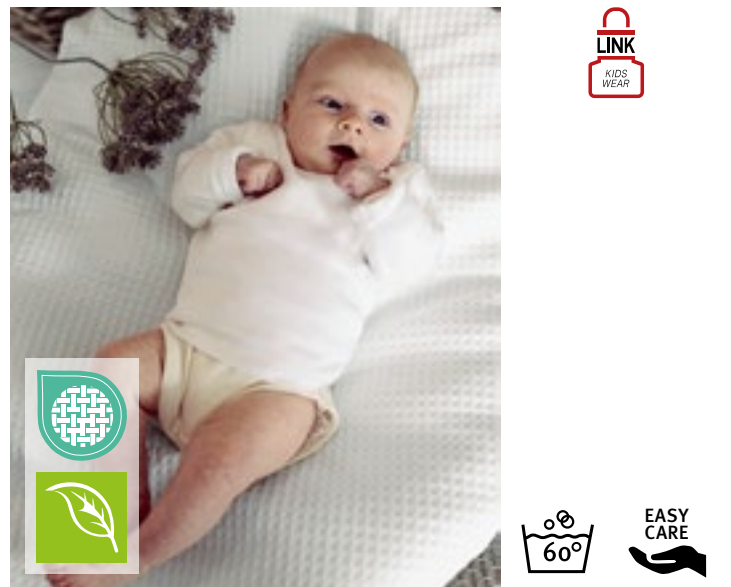

X13420 | 13002-1420 **Organic Baby T-Shirt Long Sleeve Noah 02**
 100% Baumwolle
 62-68, 74-80, 86-92
 160 g/m² Link Kids Wear

NATURAL

Sehr gute Interlock-Qualität | Unbedruckt waschbar bis 60 °C | Weiche und elastische Interlock-Verarbeitung | T-Shirt mit zwei nickelfreien Qualitätsdruckknöpfen (YKK) auf der Schulter in der gleichen Farbe | Kein Markenetikett im Nacken | Seitennähte | Gekämmte Bio-Baumwolle und soziale Standards, Interlock



ROLY



RY7203 | CA7203 **Baby Longsleeve T-Shirt**

100% Baumwolle
6, 12, 18 Monate, 2 Jahre
160 g/m²

Roly

BLACK 02 | RED 60 | WHITE 01

Baby-T-Shirt langarm aus extra feingestricktem Material | Single Jersey | Rundhals mit Druckknöpfen auf der linken Schulter in den Grössen von 6 bis 18 Monate, Ab Größe 2 Jahre ohne Öffnung an der Schulter | Seitennähte



larkwood
Baby and Toddler Collection



NEW
COLOUR

LW021 | LW021 **Long Sleeved T-Shirt**

100% Baumwolle
0/6, 6/12, 12/18, 18/24, 24/36 Monate, 3/4 Jahre
160 g/m²

Larkwood

BLACK | NAVY | PALE PINK | RED | WHITE

Single Jersey | Kinder-Rundhals-T-Shirt mit YKK Druckknöpfen an der Schulter | Doppelnähte an Saum und Bündchen | Ripp-Detail am Hals



X806 | T550 **Long Sleeve Baby T-Shirt Polyester**

100% Polyester
50/56, 62/68, 74/80, 86/92
185 g/m²

Link Kids Wear

WHITE

100% Polyester, Interlock | Druckknopfverschluss an der Schulter für zusätzlichen Komfort | Weiche und elastische Interlock-Verarbeitung | 60 °C waschbar | Feuchtigkeitsregulierend



BABYBUGZ



NEW
COLOUR

BZ11 | BZ11 **Baby Long Sleeve T**

100% Baumwolle (Heather Grey Melange: 85% Baumwolle / 15% Polyester)
3/6, 6/12, 12/18, 18/24 Monate
200 g/m²

Babybugz

BLACK | BUBBLE GUM PINK | DUSTY BLUE | HEATHER GREY MELANGE | NAUTICAL NAVY | POWDER PINK | RED | WHITE

Bio-Baumwolle, ringgesponnen und gekämmt | Interlock | Lange Ärmel, Ripp-Einfassung am Halsausschnitt aus Baumwolle/Elasthan | Nickelfreie Druckknöpfe an der Schulteröffnung für einfaches Anziehen | Schmale Ziernähte an Kragen sowie Bündchen und Saum | Neutrales Größenetikett im Nacken



BELLA+CANVAS



CV3200T | 3200T **Toddler 3/4 Sleeve Baseball Tee**

52% Baumwolle / 48% Polyester (Triblend Farben: 50% Polyester / 25% Baumwolle / 25% Viskose)

2, 3, 4, 5 Jahre
130 g/m²

Canvas



52% gekämmte und ringgesponnene Baumwolle / 48% Polyester; Triblend-Farben: 50% Polyester / 25% gekämmte und ringgesponnene Baumwolle / 25% Viskose | Mit Seitennaht | Raglan-Ärmel und Halsbündchen farblich abgesetzt



BABYBUGZ

*SUPERSTAR
by mantis



BZ43 | BZ43 **Baby Superstar Baseball T**

100% Baumwolle
6/12, 12/18, 18/24 Monate
150 g/m²

Babybugz



Zertifizierung als Bio-Baumwolle in Arbeit | Single-Jersey | Weicher Peach Finish Jersey-Stoff | Raglan-Ärmel | Lange Ärmel | Abgerundeter Saum mit kontrastfarbener Overlock-Naht | Abreißetikett



larkwood
Baby and Toddler Collection



LW025 | LW025 **Long Sleeved Baseball T-Shirt**

100% Baumwolle
0/6, 6/12, 12/18, 18/24, 24/36 Monate, 3/4 Jahre
160 g/m²

Larkwood



Kontrastfarbene Ärmel und Halseinfassung | Doppelnahte an Saum und Bündchen



BABYBUGZ



BZ52 | BZ52 **Baby Breton Top**

100% Baumwolle
3/6, 6/12, 12/18, 18/24 Monate
200 g/m²

Babybugz



Zertifizierung als Bio-Baumwolle in Arbeit | 16mm x 8mm breite garngefärbte Streifen | Nickelfreie, marinefarbene Druckknöpfe an der Schulter zum einfachen Anziehen | Halbmondpasse im Nacken | Seitenschlitze | Länger geschnittener Rücken | Weiche und dehnbare Qualität | Tear Away Label



larkwood
Baby and Toddler Collection

LW820 | LW820 **Kids Track Top**

100% Polyester
0/6, 6/12, 12/18, 18/24, 24/36 Monate
250 g/m²

Larkwood



Einsätze am Arm und Reißverschluss in Kontrastfarbe | Gerippte Bündchen und Saum | Mini-Me-Designs in Größen für Erwachsene und Kinder bei „Finden & Hales“ erhältlich.



BZ31 | BZ31 Baby Sweatshirt

80% Baumwolle / 20% Polyester (Heather Grey Melange: 71% Baumwolle / 21% Polyester / 8% Viskose)
 6/12, 12/18, 18/24 Monate
 280 g/m²

| | | | |
|-------|-----------------|----------------------|---------------|
| BLACK | BUBBLE GUM PINK | HEATHER GREY MELANGE | NAUTICAL NAVY |
|-------|-----------------|----------------------|---------------|

Zertifizierung als Bio-Baumwolle in Arbeit/ recyceltes Polyester (rPET) | French Terry | Rundhals-Sweatshirt mit 2 Druckknöpfen an der Schulter für leichteres An- und Ausziehen | Weicher Ripp-Rundhalsausschnitt | Weiche Ripp-Bündchen an den Ärmeln | Gerader Saum mit Seitenschlitzen und verlängertem Rücken | V-Stick-Detail an der Vorderseite | Abreißbares Nackenlabel

BZ64 | BZ64 Baby Essential Sweatshirt

80% Baumwolle / 20% Polyester
 6/12, 12/18, 18/24 Monate
 280 g/m²

| | | | |
|-------|------------|----------------------|---------|
| BLACK | DUSTY BLUE | HEATHER GREY MELANGE | NATURAL |
| NAVY | SOFT OLIVE | SOFT PINK | |

Zertifizierung als Bio-Baumwolle in Arbeit/ recyceltes Polyester (rPET) | Gebürstetes Fleece | Eingesetzte Ärmel | Ripp-Strick an Kragen, Bündchen und Saum | Farblich abgestimmtes Fischgrät-Nackenband (innen) | Abreißbares Größenetikett | Pflegeetikett mit QR-Code zur Rückverfolgung der Lieferkette und Prüfung der positiven Auswirkungen des Kaufs von Biomaterialien | Pflegeetikett aus Bio-Baumwolle



LW800 | LW800 Kids' Sustainable Sweatshirt

60% Baumwolle / 40% Polyester
 0/6, 6/12, 12/18, 18/24, 24/36 Monate, 3/4, 5/6 Jahre
 260 g/m²

| | | |
|-------------|--------------|-----------|
| BLACK | HEATHER GREY | KHAKI |
| LIGHT STONE | NAVY | SOFT PINK |
| STONE BLUE | | |

Regenerierte Baumwolle / recyceltes Polyester | Angerautes Fleece-Material | Strick-Ripp am Hals und an den Bündchen aus Eigengewebe | Überkreuzender V-Ausschnitt, Flatlock | Eingesetzte Ärmel oder Raglan-Ärmel | YKK-Druckknöpfe (ab Größe 3-4 Jahre ohne Knöpfe) | Ohne Logo



LW006 | LW006 Crew Neck Sweatshirt

80% Baumwolle / 20% Polyester
 6/12, 12/18, 18/24, 24/36 Monate, 3/4 Jahre
 280 g/m²

| | | |
|-------|--------------|------|
| BLACK | HEATHER GREY | NAVY |
|-------|--------------|------|

Ripp-Strick-Ausschnitt, -Bündchen und -Saum | Öffnung mit YKK Druckknöpfen an der Schulter (bis Größe 24 / 36 Monate) | Doppelnähte | Eingesetzte Ärmel | Elastische Bündchen und Saum | Durchgehend Doppelnähte | Nur mit Größenlabel



LW802 | LW802 Kids' Sustainable Hoodie

60% Baumwolle / 40% Polyester
 0/6, 6/12, 12/18, 18/24, 24/36 Monate, 3/4, 5/6 Jahre
 260 g/m²

| | | |
|-------------|--------------|-----------|
| BLACK | HEATHER GREY | KHAKI |
| LIGHT STONE | NAVY | SOFT PINK |
| STONE BLUE | | |

Regenerierte Baumwolle / recycelter Polyester | Gebürstete Rückseite | Fleece | Aus recycelten Materialien | Strick-Ripp am Hals und an den Bündchen aus Eigengewebe | Mit Kapuze | Kängurutasche vorne | Offene Leiste vorne in der Mitte | Eingesetzte Ärmel | Ohne Logo



BZ63 | BZ63 **Baby Essential Hoodie**

80% Baumwolle / 20% Polyester
 6/12, 12/18, 18/24 Monate
 280 g/m² Babybugz

| | | | |
|-------|------------|----------------------|---------|
| BLACK | DUSTY BLUE | HEATHER GREY MELANGE | NATURAL |
| NAVY | SOFT OLIVE | SOFT PINK | |

Zertifizierung als Bio-Baumwolle in Arbeit/ recyceltes Polyester (rPET) | Gebürstetes Fleece | Innenseite gebürstet | Doppellagige Kapuze | Farblich abgestimmtes Fischgrät-Nackenband | Innenfach | Ripp-Strick an Saum und Ärmelbündchen | Abreißbares Größenetikett | Pflegeetikett mit QR-Code zur Rückverfolgung der Lieferkette und Prüfung der positiven Auswirkungen des Kaufs von Biomaterialien | Pflegeetikett aus Bio-Baumwolle



LW002 | LW002 **Kids' Hooded Sweatshirt**

80% Baumwolle / 20% Polyester
 6/12, 12/18, 18/24, 24/36 Monate, 3/4, 5/6 Jahre
 280 g/m² Larkwood

6-12 months, 12-18 months, 18-24 months, 24-36 months, 3-4 years, 5-6 years

| |
|--|
| NAVY |
| 6-12 months, 12-18 months, 18-24 months, 24-36 months, 3-4 years |

Kapuzen-Sweatshirt mit Knopfleisten-Detail am Ausschnitt | Kontrastfarbendes Nackenband | Kapuze aus Single-Jersey | Kangorootasche | Strick-Bündchen an Ärmeln und Saum | Doppelnähte | Nur mit Größenlabel



BZ32 | BZ32 **Baby Zipped Hoodie**

80% Baumwolle / 20% Polyester (Heather Grey Melange: 71% Baumwolle / 21% Polyester / 8% Viskose)
 6/12, 12/18, 18/24 Monate, 2/3, 4/5 Jahre
 250 g/m² Babybugz

| | | |
|----------------------|-----------------|------------|
| BLACK | BUBBLE GUM PINK | DUSTY BLUE |
| HEATHER GREY MELANGE | NAUTICAL NAVY | |

Zertifizierung als Bio-Baumwolle in Arbeit/ recyceltes Polyester (rPET) | Weiche, innen angeraute Kapuzen-Jacke für Babys mit durchgehendem Reißverschluss | 3-teilige Kapuze für eine optimale Passform | Flatlock-Nähte | Naturfarbendes Fischgrät-Nackenband | Veredelbarer Patch im Nacken | Kangorootasche | Gerader Saum mit Seitenschlitzen und verlängertem Rücken | Fischgrät-Detail an der Kapuze / Angedeutete Kordeln | Abreißbares Nackenetikett



LW005 | LW005 **Zip Through Hooded Sweatshirt**

80% Baumwolle / 20% Polyester
 6/12, 12/18, 18/24, 24/36 Monate
 280 g/m² Larkwood

| | |
|------|-----------|
| NAVY | PALE PINK |
|------|-----------|

Kapuzen-Sweatshirt mit YKK-Reißverschluss aus Kunststoff in Jackenfarbe | Kapuze aus Single-Jersey | Kangorootasche | Strick-Bündchen an Ärmeln und Saum | Doppelnähte | Nur mit Größenlabel



BZ66 | BZ66 **Baby Quarter Zip Sweat**

80% Baumwolle / 20% Polyester
 6/12, 12/18, 18/24 Monate
 280 g/m² Babybugz

| | |
|----------------------|------|
| HEATHER GREY MELANGE | NAVY |
|----------------------|------|

Zertifizierung als 80% Bio-Baumwolle oder Zertifizierung im Übergang / 20% recycelter Polyester (rPET) | Gebürstetes Fleece | 1/4-Reißverschluss mit Reißverschluss-Abdeckung | Eingesetzte Ärmel | Ripp-Bündchen, -Saum und -Kragen | Nackenband | Tear Away Label | Pflegeetikett mit QR-Code zur Rückverfolgung der Lieferkette und Prüfung der positiven Auswirkungen des Kaufs von Biomaterialien | Pflegeetikett aus Bio-Baumwolle



BZ40 | BZ40 **Baby Bomber Jacket**

80% Baumwolle / 20% Polyester (Heather Grey Melange: 71% Baumwolle / 21% Polyester / 8% Viskose)
 6/12, 12/18, 18/24 Monate, 2/3 Jahre
 280 g/m² Babybugz

BLACK

Zertifizierung als Bio-Baumwolle in Arbeit/ recyceltes Polyester (rPET) | French Terry | Druckknöpfe mit Antik-Messing-Effekt vorne | Gerippter Saum und Ärmelbündchen | Zwei Eingriffstaschen auf der Vorderseite | Bedruckbarer Einsatz im Nacken | Weiche Oberfläche | Abreibetikett



BZ53 | BZ53 **Baby Rocks Denim Jacket**

100% Baumwolle
 3/6, 6/12, 12/18, 18/24 Monate, 2/3, 4/5 Jahre Babybugz

DENIM BLUE

Zertifizierung als Bio-Baumwolle in Arbeit | Denim 255 g/m² | Zwei angedeutete Brusttaschen mit Druckknöpfen | Fünf nickelfreie Druckknöpfe vorn | Nähte im Jeans-Look | Einfacher Rücken | Druckknöpfe an Ärmelaufschlag | Druckknöpfe am hinteren Bund | Tear Away Label



LW035 | LW035 **Rain Jacket**

100% Polyester, Futter: 100% Baumwolle
 6/12, 12/18, 18/24, 24/36 Monate, 3/4 Jahre
 160 g/m² Larkwood

CANDYFLOSS PINK **NAVY** **RED** **YELLOW**

PVC-Regenjacke mit Kapuze | Gestreiftes Futter aus Single-Jersey | Reißverschluss vorne und Druckknöpfe | 100% Polyester - wasserabweisend | 100% gestreiftes Baumwoll-Jersey Futter | Nur mit Größenlabel



LW750 | LW750 **Denim Jacket With Fleece Hood And Sleeves**

100% Baumwolle, Kapuze + Ärmel: 70% Baumwolle / 30% Polyester
 6/12, 12/18, 18/24, 24/36 Monate, 3/4, 5/6 Jahre Larkwood

BLUE DENIM

Body: 100% Baumwoll-Denim, stonewashed; Ärmel/Kapuze: 71% Baumwolle / aufgerautes Fleece aus 23% Polyester | Denimjacke mit CVC-Ärmeln und Kapuze | 2-teilige CVC-Kapuze mit Futter aus Single-Jersey | YKK-Druckknöpfe im Jeans-Stil | Zwei aufgesetzte Brusttaschen mit Klappe | Gelbe Steppnähte | Strick-Ripp an Manschetten und Ärmeln | Abfallende Schulternaht | Vorder- und Rückenpasse | Stehkragen | Ohne Logo

BABYBEKLEIDUNG (LÄTZCHEN & MÜTZEN)



larkwood
Baby and Toddler Collection



BABYBUGZ

BEST SELLER

LW082 | LW082 **Plain And Contrast Bib**

100% Baumwolle
One Size
200 g/m²

Larkwood

| | | |
|---------------|-----------------|-----------------|
| BLACK | FUCHSIA | KELLY GREEN |
| NAVY | ORANGE | PALE BLUE |
| PALE PINK | PURPLE | RED |
| SAPPHIRE BLUE | SUNFLOWER | WHITE |
| WHITE/NAVY | WHITE/PALE BLUE | WHITE/PALE PINK |

Interlock-Baumwolle | Doppellagiges Baby-Lätzchen mit Saumeinfassung | Klettverschluss am Nacken

BZ23 | BZ23 **Bandana Bib**

100% Baumwolle (Heather Grey Melange: 98% Baumwolle / 2% Polyester)
One Size
200 g/m²

Babybugz

| | | |
|-------------------|----------------------------|---------------------|
| WHITE/BLACK | WHITE/HEATHER GREY MELANGE | WHITE/NAUTICAL NAVY |
| WHITE/POWDER PINK | WHITE/RED | |

Bio-Baumwolle, ringgesponnen und gekämmt | Interlock | Eine Seite weiß mit Kontrast-Einfassung, die andere Seite einfarbig | Doppellagig für zusätzliche Belastbarkeit und Saugfähigkeit | Verstellbarer Druckknopf-Verschluss auf der Rückseite | Abtrennbares Label



BABYBUGZ



BABYBUGZ

BEST SELLER

BZ55 | BZ55 **Baby Rocks Denim Bandana Bib**

100% Baumwolle
One Size

Babybugz

| |
|------------|
| DENIM BLUE |
|------------|

Zertifizierung als Bio-Baumwolle in Arbeit | Denim 255 g/m² | 1-lagig | Zwei nickelfreie Druckknöpfe zum einfachen und verstellbaren Anziehen | Einfassung am Rand für mehr Formbeständigkeit | Nähte im Jeans-Look | Abreißetikett

BZ12 | BZ12 **Baby Bib**

100% Baumwolle (Heather Grey Melange: 85% Baumwolle / 15% Polyester)
One Size
200 g/m²

Babybugz

| | | | |
|---------------|-----------------|------------|----------------------|
| BLACK | BUBBLE GUM PINK | DUSTY BLUE | HEATHER GREY MELANGE |
| NAUTICAL NAVY | POWDER PINK | RED | WHITE |

Bio-Baumwolle, ringgesponnen und gekämmt | Interlock | Doppelt gelegter Stoff für extra Saugkraft | Weicher, weißer Klettverschluss im Nacken | Einfassung mit Doppelnah-Verarbeitung | Neutrales Größenetikett im Nacken



X11001 | 11001 **Organic Baby Bib Olli 01**

100% Baumwolle
One Size
220 g/m²

Link Kids Wear

| | | | |
|-------------|---------------|---------------|--------------|
| APPLE GREEN | BLACK | CHARCOAL GREY | HEATHER GREY |
| HOT PINK | KELLY GREEN | NATURAL | NAVY |
| ORANGE | PASTEL YELLOW | POWDER BLUE | POWDER PINK |
| RED | ROYAL BLUE | WHITE | |

Sehr gute Interlock-Qualität | Unbedruckt waschbar bis 60 °C | Weiche und elastische Interlock-Verarbeitung | Gekämmte Bio-Baumwolle und soziale Standards, Interlock | Doppellagig



BABYBUGZ



BZ59 | BZ59 **Single Layer Bib**

100% Baumwolle
One Size
200 g/m²

Babybugz

| | | |
|---------------------|-----------------|-------|
| BLACK | ORGANIC NATURAL | WHITE |
| WHITE/NAUTICAL NAVY | WHITE/RED | |

Bio-Baumwolle, ringgesponnen und gekämmt | Einlagiges Material | Mit Druckknopf-Verschluss am Nacken | Einfassung an den Rändern für mehr Formbeständigkeit | Abreißetikett



SOL'S
the fair spirit



L116 | 01211 **Baby Bib Babib**

100% Baumwolle
22 x 32 cm
180 g/m²

SOL'S

| | | |
|-------------------|--------------------|-------------------|
| WHITE/APPLE GREEN | WHITE/AQUA | WHITE/FRENCH NAVY |
| WHITE/FUCHSIA | WHITE/MELANGE GREY | |

Ringgesponnene Baumwolle | Doppellagig für zusätzlichen Schutz | Kontrastfarbene Einfassung | Klettverschluss | Kein Label

ARTG



AR894 | 894.5 **Babiezz® ALL-Over Sublimation Baby Bib**

Außen: 100% Polyester, Innen: 100% Baumwolle
43 x 27 cm

ARTG

| | | |
|-----------------------|-------------------|------------------|
| WHITE/ANTHRACITE GREY | WHITE/AQUA BLUE | WHITE/BLACK |
| WHITE/FIRE RED | WHITE/FRENCH NAVY | WHITE/LIGHT BLUE |
| WHITE/LIGHT PINK | WHITE/LIME GREEN | WHITE/PINK |
| WHITE/WHITE | | |

Vorderseite aus Polyester und Hinterseite aus superweicher Baumwolle | Die Vorderseite kann vollständig mit Sublimationsdesigns bedruckt werden | Verschluss mit Haken und Klettverschluss



larkwood
Baby and Toddler Collection



LW022 | LW022 **Baby Bib**

80% Baumwolle / 20% Polyester

One Size

245 g/m²

Larkwood

WHITE/PALE BLUE | WHITE/PALE PINK | WHITE/WHITE

Latz mit kontrastfarbener Einfassung | Doppelt gelegter Stoff vorne | Klettverschluss am Nacken



X800 | BIB-523 **Bib Interlock Double Layer**

100% Polyester

35 x 24 cm

185 g/m²

Link Kids Wear

WHITE

Polyester-Interlock-Latz | Klettverschluss auf der Rückseite | Ca. 35 x 24 cm | Feuchtigkeitsregulierend | Interlock | Doppellagig | Geeignet für Sublimationsdruck | 60 °C waschbar



X950 | BIB-12 **Baby Bib**

100% Baumwolle

28 x 24 cm

220 g/m²

Link Kids Wear

WHITE/WHITE

28 x 24 cm | Mit Bändern zum Zusammenbinden | Kein Frottee | Unbedruckt waschbar bis 60 °C | Gewebte Baumwolle



X951N | BIB-21 **Baby Bib Double Layer**

100% Baumwolle

35 x 24 cm

220 g/m²

Link Kids Wear

WHITE/BABYBLUE | WHITE/BABYPINK

Baumwolle / Interlock | Lätzchen mit Klettverschluss auf der Rückseite | Schwere Baumwolle | Doppellagig | 35 x 24 cm | Unbedruckt waschbar bis 60 °C



X952 | BIB-11/13/14 **Baby Bib**

65% Polyester / 35% Baumwolle
One Size (28 x 24 cm)
 220 g/m² Link Kids Wear

WHITE/BABYBLUE
 WHITE/BABYPINK
 WHITE/WHITE

Mit Bändern zum Zusammenbinden | Schwere Baumwolle / Polyester | Kein Frottee | In 2 / 1 Twill gewebt | Unbedruckt waschbar bis 60 °C



X982 | BIB-15 **Baby Bib**

100% Polyester
28 x 24 cm
 240 g/m² Link Kids Wear

WHITE

Mit Bändern zum Zusammenbinden | 240 g/m² | 2/1 Twill | Waschbar bis 60 °C | Speziell für Sublimationsdruck entwickelt



BZ62 | BZ62 **Baby Hat**

100% Baumwolle
One Size
 200 g/m² Babybugz

BLACK
 DUSTY BLUE
 HEATHER GREY MELANGE
 NAUTICAL NAVY
 POWDER PINK
 WHITE

Zertifizierung als Bio-Baumwolle in Arbeit, ringgesponnen und gekämmt | Interlock | Weites Bündchen für mehr Komfort | Abreißbares Größenetikett | Pflegeetikett mit QR-Code zur Rückverfolgung der Lieferkette und Prüfung der positiven Auswirkungen des Kaufs von Biomaterialien | Pflegeetikett aus Bio-Baumwolle



BZ15 | BZ15 **Baby One Knot Hat**

100% Baumwolle (Heather Grey Melange: 85% Baumwolle / 15% Polyester)
One Size
 200 g/m² Babybugz

BLACK
 BUBBLE GUM PINK
 DUSTY BLUE
 HEATHER GREY MELANGE
 NAUTICAL NAVY
 ORGANIC NATURAL
 POWDER PINK
 RED
 WHITE

Bio-Baumwolle, ringgesponnen und gekämmt | Interlock | Weites Bündchen aus identischem Material für mehr Komfort | Babymütze mit einem Knoten | Neutrales Grössenetikett



BABYBUGZ



BZ44 | BZ44

Baby Reversible Slouch Hat

100% Baumwolle (White/Heather Grey Melange: 93% Baumwolle / 7% Polyester)

One Size

200 g/m²

Babybugz

WHITE/HEATHER GREY MELANGE | WHITE/NAUTICAL NAVY | WHITE/RED

Bio-Baumwolle | Single-Jersey | Wendbar | Doppellagig | Mütze mit und ohne Umschlag tragbar | Weiche und dehnbare Bio-Baumwolle | Abreißetikett



X10001 | 10001

Organic Baby Hat Rox 01

100% Baumwolle

One Size

220 g/m²

Link Kids Wear

| | | | |
|-------------|---------------|--------------|-------------|
| BLACK | CHARCOAL GREY | HEATHER GREY | HOT PINK |
| KELLY GREEN | NATURAL | NAVY | POWDER BLUE |
| POWDER PINK | ROYAL BLUE | WHITE | |

Seitennähte | Sehr gute Interlock-Qualität | Unbedruckt waschbar bis 60 °C | Weiche und elastische Interlock-Verarbeitung | Gekämmte Bio-Baumwolle und soziale Standards, Interlock



BABYBUGZ



BZ51 | BZ51

Little Hat With Ears

100% Baumwolle (Heather Grey Melange: 92% Baumwolle / 8% Viskose)

One Size

200 g/m²

Babybugz

ORGANIC NATURAL/MOCHA | WHITE/HEATHER GREY MELANGE | WHITE/NAUTICAL NAVY

Zertifizierung als Bio-Baumwolle in Arbeit | Schmale, garngefärbte Streifen | Breiter Saum für mehr Tragekomfort | Zwei Ohren | Weiche und dehnbare Qualität | Abreißetikett



larkwood
Baby and Toddler Collection

LW090 | LW090

Baby Cap

100% Baumwolle

6/12 Monate, 1/2, 3/5 Jahre

185 g/m²

Larkwood

NAVY | PALE BLUE | PALE PINK | WHITE

Baumwoll-Twill | Doppellagiges Frontsegment | Weiche Spitze bei Größe 6-12 Monate | Elastische Rückseite



AR732 | 732.5 PRINT-Me® Baby Hooded Towel

100% Baumwolle
100 x 100 cm
360 g/m²

ARTG

| | | |
|----------------------------|-------------|------------|
| ANTHRACITE GREY/LIGHT GREY | AQUA BLUE | BLACK |
| CREAM | FRENCH NAVY | JEANS BLUE |
| LIGHT BLUE | LIGHT PINK | MINT GREEN |
| OLD GREEN | OLD PINK | PINK |
| TAUPE | WHITE | |

Baby-Kapuzenhandtuch, bei dem in einer Ecke Ihr Logo/Text aufgedruckt oder aufgestickt werden kann | 100 x 100 cm

AR892 | 892.5 Babiezz® ALL-Over Sublimation Hooded Towel

Außen: 100% Polyester, Innen: 100% Baumwolle
75 x 75 cm
350 g/m²

ARTG

| | | |
|-----------------------|-------------------|------------------|
| WHITE/ANTHRACITE GREY | WHITE/AQUA BLUE | WHITE/BLACK |
| WHITE/FIRE RED | WHITE/FRENCH NAVY | WHITE/LIGHT BLUE |
| WHITE/LIGHT PINK | WHITE/LIME GREEN | WHITE/PINK |
| WHITE/WHITE | | |

Superweiches Kapuzenhandtuch (350 g/m²) | Außen- und Rückseite der Kapuze aus 100% Polyester (Sublimationsdruck in Vollfarbe möglich) | Innenseite des Handtuchs aus 100% Baumwolle



ARB032 | 32.5 Babiezz® Hooded Towel

100% Baumwolle
75 x 75 cm
360 g/m²

ARTG

| | |
|---|---|
| ANTHRACITE GREY/ANTHRACITE GREY/ANTHRACITE GREY | AQUA BLUE/LIME GREEN/LIME GREEN |
| AQUA BLUE/WHITE/AQUA BLUE | BLACK/BLACK/WHITE |
| DEEP BLUE/DEEP BLUE/DEEP BLUE | FIRE RED/WHITE/BLACK |
| FIRE RED/WHITE/TRUE BLUE | FRENCH NAVY/FRENCH NAVY/FRENCH NAVY |
| GRAPHITE/ANTHRACITE GREY/ANTHRACITE GREY | JEANS BLUE/JEANS BLUE/JEANS BLUE |
| LIGHT BLUE/LIGHT BLUE/LIGHT BLUE | LIGHT BLUE/WHITE/WHITE |
| LIGHT PINK/LIGHT PINK/LIGHT PINK | LIGHT PINK/WHITE/WHITE |
| LIGHT PURPLE/LIGHT PURPLE/LIGHT PURPLE | LIME GREEN/WHITE/LIME GREEN |
| OLD GREEN/OLD GREEN/OLD GREEN | OLD PINK/OLD PINK/OLD PINK |
| PASTEL GREEN/PASTEL GREEN/PASTEL GREEN | PASTEL YELLOW/PASTEL YELLOW/PASTEL YELLOW |
| PINK/GRAPHITE/GRAPHITE | PINK/LIGHT PINK/LIGHT PINK |
| WHITE/ANTHRACITE GREY/ANTHRACITE GREY | WHITE/AQUA BLUE/AQUA BLUE |
| WHITE/BLACK/BLACK | WHITE/BRIGHT ORANGE/BRIGHT ORANGE |
| WHITE/CHOCOLATE BROWN/CHOCOLATE BROWN | WHITE/FIRE RED/FIRE RED |
| WHITE/FRENCH NAVY/FRENCH NAVY | WHITE/LIGHT BLUE/LIGHT BLUE |
| WHITE/LIGHT PINK/LIGHT PINK | WHITE/LIME GREEN/LIME GREEN |
| WHITE/PINK/PINK | WHITE/PURPLE/PURPLE |
| WHITE/TRUE BLUE/TRUE BLUE | WHITE/WHITE/PINK |
| WHITE/WHITE/WHITE | |

Superweich | Kapuzenhandtuch | Maße 75 x 75 cm | Dieser Artikel kann als Wickeltuch für Neugeborene und später, wenn das Baby wächst, als Handtuch verwendet werden | 1. Farbe Handtuch / 2. Farbe Ecke / 3. Farbe Bordüre | Farbabweichungen sind möglich. Eine einheitliche Lieferung kann nicht gewährleistet werden. Die Unterschiede in der Ausführung stellen keinen Mangel dar.

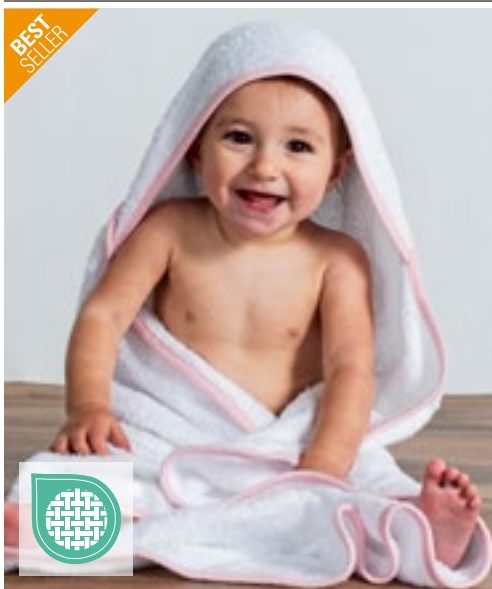

TOWEL
CITY



TC36 | TC036 **Babies Hooded Towel**

100% Baumwolle
75 x 75 cm
360 g/m² Towel City

- WHITE/BLUE
- WHITE/PINK
- WHITE/WHITE

Baby- und Kleinkinderhandtuch mit gebundenem Rand und eingearbeiteter Kapuze | Hohe Feuchtigkeitsaufnahme | Kontrastfarbene Kantenverstärkung



BABYBUGZ



BZ24 | BZ24 **Baby Hooded Blanket**

100% Baumwolle
80 x 80 cm
200 g/m² Babybugz

- WHITE/WHITE

Bio-Baumwolle, ringgesponnen und gekämmt | Großzügiges Handtuch mit Dreieckskapuze | Interlock | 1-lagig | Abreißetikett



larkwood
Baby and Toddler Collection



LW900 | LW900 **Blanket**

100% Baumwolle (Heather Grey: 90% Baumwolle / 10% Viskose)
One Size (74 x 74 cm)
160 g/m² Larkwood

- HEATHER GREY
- PALE BLUE
- PALE PINK
- WHITE

Doppellagig | Gleichfarbige Kanteneinfassung | Weiches Baumwollgewebe für mehr Tragekomfort | Nur mit Größenlabel



ARTG



AR31B | 31.5 **Babiezz® Baby Hooded Towel**

100% Baumwolle
100 x 100 cm
360 g/m² ARTG

- ANTHRACITE GREY/LIGHT GREY
- AQUA BLUE
- LIGHT BLUE
- LIGHT PINK
- MINT GREEN
- PINK
- WHITE

Superweich | Babyhandtuch, 360 g/m²



AR022 | 22,5 **Babiezz® Bathrobe With Hood**

100% Baumwolle
3/12 (68/74), 12/24 (80/92), 24/36 (98/110) Monate
400 g/m²

ARTG

| | |
|--------------------------|-----------------------|
| AQUA BLUE/AQUA BLUE | AQUA BLUE/LIME GREEN |
| BLACK/BLACK | FRENCH NAVY/AQUA BLUE |
| GRAPHITE/ANTHRACITE GREY | JEANS BLUE/JEANS BLUE |
| LIGHT BLUE/LIGHT BLUE | LIGHT BLUE/WHITE |
| LIGHT PINK/LIGHT PINK | LIGHT PINK/WHITE |
| LIGHT PURPLE/WHITE | OLD GREEN/OLD GREEN |
| OLD PINK/OLD PINK | PINK/GRAPHITE |
| PINK/LIGHT PINK | PINK/PINK |
| WHITE/ANTHRACITE GREY | WHITE/AQUA BLUE |
| WHITE/LIME GREEN | WHITE/PINK |
| WHITE/WHITE | |

Frottee-Bademantel mit Kapuze | Warm und ideal für die Verwendung in Bad und Bett | Material aus 100% Baumwolle



AR731 | 731,5 **PRINT-Me® Baby Hooded Towel**

100% Baumwolle
75 x 75 cm
450 g/m²

ARTG

| | |
|----------------------------------|---------------------------------------|
| CREAM/CREAM/CREAM | GRAPHITE/GRAPHITE/GRAPHITE |
| JEANS BLUE/JEANS BLUE/JEANS BLUE | LIGHT BLUE/LIGHT BLUE/LIGHT BLUE |
| LIGHT GREY/LIGHT GREY/LIGHT GREY | LIGHT PINK/LIGHT PINK/LIGHT PINK |
| MUSTARD/MUSTARD/MUSTARD | OLD GREEN/OLD GREEN/OLD GREEN |
| OLD PINK/OLD PINK/OLD PINK | TAUPE/TAUPE/TAUPE |
| TERRA/TERRA/TERRA | WHITE/ANTHRACITE GREY/ANTHRACITE GREY |
| WHITE/AQUA BLUE/AQUA BLUE | WHITE/FRENCH NAVY/FRENCH NAVY |
| WHITE/LIME GREEN/LIME GREEN | WHITE/PINK/PINK |
| WHITE/WHITE/WHITE | |

Baby-Kapuzenhandtuch, bei dem in einer Ecke Ihr Logo/Text aufgedruckt oder aufgestickt werden kann | 75 x 75 cm

TC059 614

11

Kinderbekleidung

| | |
|----------------------------------|-----|
| T-SHIRTS - KURZARM | 571 |
| T-SHIRTS - ÄRMELLOS | 585 |
| T-SHIRTS - LANGARM..... | 586 |
| POLOSHIRTS | 588 |
| SWEATSHIRTS & SWEATJACKEN..... | 591 |
| JACKEN & FLEECE | 604 |
| FREIZEIT | 614 |
| REGENSCHUTZ & SICHTBARKEIT | 618 |
| SCHÜRZEN | 623 |



MK15 | HM15/MK15 **Made in Africa Kids T**

100% Baumwolle (Heather Grey Melange: 85% Baumwolle / 15% Polyester)
 2/3, 4/5, 6/7, 8/9, 10/12, 12+ Jahre
 130 g/m² Mantis Kids

2-3 years, 4-5 years, 6-7 years, 8-9 years, 10-12 years, 12+
 BLACK/HEATHER GREY MELANGE NAUTICAL NAVY/ORGANIC NATURAL RED/NAVY
 WHITE/ORGANIC NATURAL

2-3 years, 4-5 years, 6-7 years
 HEATHER GREY MELANGE/WASHED RED

Bio-Baumwolle, ringgesponnen und gekämmt | Unisex-Schnitt | Ausschnitt aus schmalem Feinripp | Feiner Single-Jersey | Kontrastfarbendes Nackenband | Neutrales Größenetikett im Nacken | Abreißetikett



JT100K | JT100J **Kids 100 T**

100% Baumwolle (Heather Grey: 90% Baumwolle / 10% Viskose)
 XS, S, M, L, XL
 140 g/m² Just Ts

DEEP BLACK FIRE RED HEATHER GREY OXFORD NAVY
 ROYAL BLUE WHITE

Gekämmte Ringspun-Baumwolle | Moderne Passform mit Seitennaht | Kurzen Ärmel | Nur Größenetikett – Schwarz mit Farbcodierung für Unisex | Nackenband | Gerippter Rundhalsausschnitt | Ärmel und unterer Saum mit Zwillingnadelstich-Detail | Namens-Etikett



TJ1100B | 1100B **Junior Power Tee**

100% Baumwolle
 4/6, 8/10, 12/14 Jahre
 140 g/m² Tee Jays

BLACK BRIGHT YELLOW DARK GREY (SOLID) FOREST GREEN
 NAVY RED ROYAL WHITE

Besonders kardierte Bio-Baumwolle | 2-lagiger Kragen mit Elasthan | Nackenband von Schulter zu Schulter | Abreißbares Nackenetikett



BY115 | BY115 **Girls Short Sleeve Tee**

100% Baumwolle
 110/116, 122/128, 134/140, 146/152, 158/164
 140 g/m² Build Your Brand

BLACK PINK WHITE

Leicht verkürzter Schnitt | Rundhalsausschnitt | Kurze Ärmel

KINDERBEKLEIDUNG (T-SHIRTS - KURZARM)

BEST
SELLER



BCTK300 | TK300 Kids' T-Shirt Exact 150

100% Baumwolle (Sport Grey: 85% Baumwolle / 15% Viskose), (Ash: 99% Baumwolle / 1% Viskose)

1/2 (86/92), 3/4 (98/104), 5/6 (110/116), 7/8 (122/128), 9/11 (134/146), 12/14 (152/164) Jahre
145 g/m²

B&C

1/2, 3/4, 5/6, 7/8, 9/11, 12/14

| | | | |
|-------|------------|----------|--------|
| BLACK | GOLD | NAVY | ORANGE |
| RED | ROYAL BLUE | SKY BLUE | WHITE |

3/4, 5/6, 7/8, 9/11, 12/14

| | | | |
|--------------|---------------|----------------------|---------|
| APRICOT | ASH (HEATHER) | ATOLL | AZURE |
| BOTTLE GREEN | BURGUNDY | DENIM | FUCHSIA |
| KELLY GREEN | LIGHT NAVY | SPORT GREY (HEATHER) | YELLOW |

100% einlaufvorbehandelte, ringgesponnene Baumwolle | Exact-Rundhalsausschnitt, doppelt gelegt | Kragen in 1x1 Ripp-Strick mit Elasthan | Necktape | Doppelte Steppnaht an Bund und Ärmeln | Schlauchwaren-Ausführung | B&C Collection ist Mitglied der Fair Wear Foundation

BELLA+CANVAS

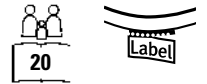

CV3001Y | 3001Y Youth Jersey Short Sleeve Tee

100% Baumwolle

S (6-8 Jahre), M (10-12 Jahre), L (14-16 Jahre), XL (18-20 Jahre)

145 g/m²

Canvas

| | | | |
|-----------------|-------|------|------------|
| ASPHALT (SOLID) | BLACK | NAVY | TRUE ROYAL |
| WHITE | | | |

Gekämmte und ringgesponnene Airlume-Baumwolle | Mit Seitennaht | Für den Einzelhandel geeignet | Unisex-Größe

BEST
SELLER



F110K | 61-019-0 Kids' Original T

100% Baumwolle (Heather Grey: 97% Baumwolle / 3% Polyester)

104, 116, 128, 140, 152, 164

145 g/m² (White: 140 g/m²)

Fruit of the Loom

| | | | |
|--------------|---------------|------------------------|-----------|
| AZURE BLUE | BLACK | BOTTLE GREEN | BRICK RED |
| BURGUNDY | CLASSIC OLIVE | DEEP NAVY | FUCHSIA |
| HEATHER GREY | KELLY GREEN | LIGHT GRAPHITE (SOLID) | LIME |
| NAVY | ORANGE | PURPLE | RED |
| ROYAL BLUE | SKY BLUE | SUNFLOWER | WHITE |
| YELLOW | | | |

Rundhalsausschnitt gerippt mit gleichfarbigem Nackenband | Höhere Maschen-dichte für bessere Bedruckbarkeit

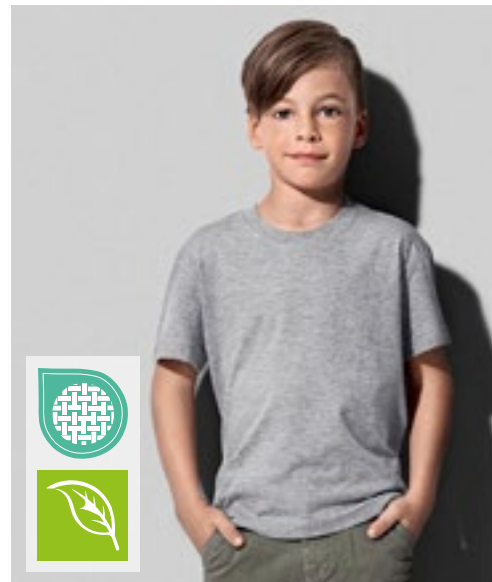

S2220K | ST2220 Kids' Classic-T Organic

100% Baumwolle (Grey Heather: 85% Baumwolle / 15% Viskose)

XS (110/116), S (122/128), M (134/140), L (146/152), XL (158/164)

145 g/m²

Stedman®

| | | | |
|------------|--------------|--------------|------------|
| BLACK OPAL | BRIGHT ROYAL | GREY HEATHER | KIWI GREEN |
| NAVY BLUE | REAL GREY | SCARLET RED | WHITE |

100% Ringspinn-Bio-Baumwolle | Single-Jersey | Schulter-Nackenband | Schlauchware | Größen- und Pflegeetikett im Nacken

BEST
SELLER

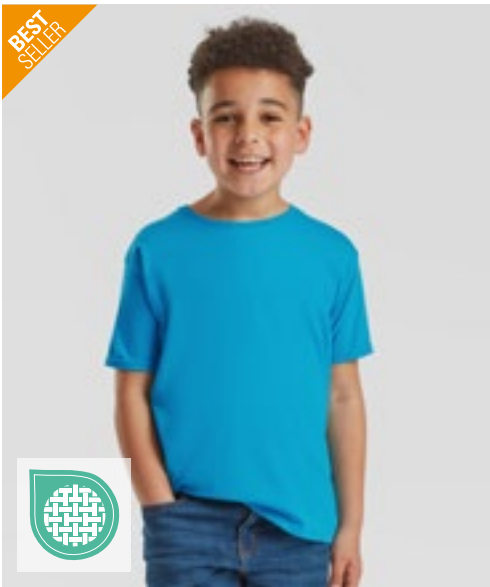

FRUIT&LOOM.



FRUIT&LOOM.

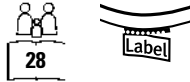

F130K | 61-023-0 Kids' Iconic T

100% Baumwolle (Heather Grey: 97% Baumwolle / 3% Polyester), (Dark Heather Grey, Heather Navy, Heather Purple: 52% Baumwolle / 48% Polyester)

104, 116, 128, 140, 152, 164

150 g/m² (White: 145 g/m²)

Fruit of the Loom

| | | | |
|----------------|-------------|------------------------|---------------|
| AZURE BLUE | BLACK | DARK HEATHER GREY | DEEP NAVY |
| FOREST GREEN | FUCHSIA | HEATHER GREY | HEATHER NAVY |
| HEATHER PURPLE | KELLY GREEN | LIGHT GRAPHITE (SOLID) | NAVY |
| NEO MINT | ORANGE | POWDER ROSE | RED |
| ROYAL BLUE | SAGE | SKY BLUE | SOFT LAVENDER |
| SUNFLOWER | WHITE | ZINC (SOLID) | |

100% gekämmte, ringgesponnene Baumwolle | Weicher Griff | Fashion Fit | Rundhalsausschnitt mit 1x1-Ripp-Strick | Gleichfarbiges Nackenband | Tear-A-way-Label

F131K | 61-025-0 Girls Iconic T

100% Baumwolle (Heather Grey: 97% Baumwolle / 3% Polyester), (Dark Heather Grey, Heather Navy, Heather Purple: 52% Baumwolle / 48% Polyester)

104, 116, 128, 140, 152, 164

150 g/m² (White: 145 g/m²)

Fruit of the Loom

| | | | |
|----------------|-------------|------------------------|--------------|
| AZURE BLUE | BLACK | DARK HEATHER GREY | DEEP NAVY |
| FOREST GREEN | FUCHSIA | HEATHER GREY | HEATHER NAVY |
| HEATHER PURPLE | KELLY GREEN | LIGHT GRAPHITE (SOLID) | LIGHT PINK |
| NEO MINT | PURPLE | RED | ROYAL BLUE |
| SUNFLOWER | WHITE | ZINC (SOLID) | |

100% gekämmte, ringgesponnene Baumwolle | Weicher Griff | Leicht tailliert | Rundhalsausschnitt mit 1x1-Ripp-Strick | Gleichfarbiges Nackenband | Tear-A-way-Label



JAMES & NICHOLSON
by designer



JN019 | JN019 Junior Basic-T

100% Baumwolle

XS (98/104), S (110/116), M (122/128), L (134/140), XL (146/152), XXL (158/164)

150 g/m²

James&Nicholson

| | | |
|------------------|-------------------|---------------|
| ACID YELLOW | AQUA | ASH (HEATHER) |
| AUBERGINE | BLACK | BROWN |
| DARK GREEN | DARK GREY (SOLID) | DARK ORANGE |
| DARK ROYAL | FERN GREEN | GOLD YELLOW |
| GRAPHITE (SOLID) | GRENADINE | GREY HEATHER |
| IRISH GREEN | KHAKI | LIGHT BLUE |
| LIGHT GREY | LIGHT YELLOW | LILAC |
| LIME GREEN | MINT | NAVY |
| OLIVE | ORANGE | PACIFIC |
| PETROL | PINK | PURPLE |
| RED | ROSE | ROYAL |
| SKY BLUE | STONE | TOMATO |
| TURQUOISE | WHITE | WINE |
| YELLOW | | |

Kinder Komfort-T-Shirt | Hochwertiger Single-Jersey | Gekämmte, ringgesponnene Baumwolle | Rundhalsausschnitt mit Elasthan | Nackenband | Seitennähte | Doppelnähte an Schultern, Hals- und Armausschnitt

KINDERBEKLEIDUNG (T-SHIRTS - KURZARM)



EA001K | EA001J **Cascades Organic Kids T**

100% Baumwolle
1/2 (XXS), 3/4 (XS), 5/6 (S), 7/8 (M), 9/11 (L), 12/13 (XL) Jahre
150 g/m² Ecologie

| | | | |
|--------------|--------------|----------|----------|
| ARCTIC WHITE | BOTTLE GREEN | CHARCOAL | INK BLUE |
| JET BLACK | NAVY | | |

100% Bio-Baumwolle | Single Jersey | Ripp-Kragen | Nackenband | Seitennähte – nicht-röhrenförmiger Body | Saum und Ärmel mit Zwillingnadel-Detail | Eingesetzte Ärmel | Rundhalsausschnitt | Modische Passform | Größenetikett nur für einfaches Rebranding



L01400 | 01400 **Kids' Round Neck Striped T-Shirt Miles**

100% Baumwolle (Ash: 98% Baumwolle / 2% Viskose)
4 (96/104), 6 (106/116), 8 (118/128), 10 (130/140), 12 (142/152), 14 (154/164) Jahre
150 g/m² SOL'S

| | |
|------------|-----------|
| WHITE/NAVY | WHITE/RED |
|------------|-----------|

Kurzen Ärmel | Geschnitten und genäht | Chambray-Details im Kragen



L03580 | 03580 **Kids' Crusader T-Shirt**

100% Baumwolle (Heather Beige, Heather Light Green, Heather Pink: 60% Baumwolle / 40% Polyester), (Grey Melange: 85% Baumwolle / 15% Viskose)
2 (86/94), 4 (96/104), 6 (106/116), 8 (118/128), 10 (130/140), 12 (142/152) Jahre
150 g/m² SOL'S

| | | | |
|---------------------|--------------|--------------|----------------|
| APPLE GREEN | AQUA | DEEP BLACK | FRENCH NAVY |
| FUCHSIA | GOLD | GREY MELANGE | HEATHER BEIGE |
| HEATHER LIGHT GREEN | HEATHER PINK | KELLY GREEN | ORANGE |
| ORCHID PINK | PALE PINK | RED | ROYAL BLUE 241 |
| WHITE | | | |

Jersey 150 | 100 % Bio-Baumwolle mit natürlichem Enzym, halbgekämmt, 1x1-Ripp | Rundhals-T-Shirt | Kurzen Ärmel | Reinigungsband am Nacken | Ripp-Kragen aus Baumwolle | Seitennaht bei Größe 2 bis 8 Jahre, ohne Seitennaht bei Größe 10 bis 12 Jahre



L149K | 01183 **Kids' Round Collar T-Shirt Regent Fit**

100% Baumwolle (Grey Melange: 85% Baumwolle / 15% Viskose), (Charcoal Melange, Heather Denim, Heather Oxblood, Heather Khaki: 60% Baumwolle / 40% Polyester)
2 (86/94), 4 (96/104), 6 (106/116), 8 (118/128), 10 (130/140), 12 (142/152) Jahre
150 g/m² SOL'S

| | | | |
|-----------------|--------------|------------------|---------------|
| AQUA | ATOLL BLUE | CHARCOAL MELANGE | DEEP BLACK |
| FRENCH NAVY | GREY MELANGE | HEATHER DENIM | HEATHER KHAKI |
| HEATHER OXBLOOD | HEATHER PINK | HEATHER SKY | RED |
| ROYAL BLUE 241 | WHITE | | |

Halbgekämmt Ringspun-Baumwolle | Necktape | Ripp-Strick-Ausschnitt mit Elasthan | Kurzen Ärmel | Geschnitten und genäht

BEST
SELLER



SOL'S
the fair spirit



L150K | 11970

Kids' Regent 150

100% Baumwolle (Ash: 98% Baumwolle / 2% Viskose), (Grey Melange: 85% Baumwolle / 15% Viskose)
2 (86/94), 4 (96/104), 6 (106/116), 8 (118/128), 10 (130/140), 12 (142/152) Jahre
150 g/m²

SOL'S

| | | | |
|-------------|--------------|------------|----------------|
| APPLE GREEN | AQUA | ARMY | ASH (HEATHER) |
| ATOLL BLUE | DARK PURPLE | DEEP BLACK | DENIM |
| FRENCH NAVY | FUCHSIA | GOLD | KELLY GREEN |
| LEMON | MELANGE GREY | NAVY | ORANGE |
| ORCHID PINK | PALE PINK | RED | ROYAL BLUE 241 |
| SAND | SKY BLUE | WHITE | |

Verstärkendes Nackenband | Ripp-Kragen mit Elasthan-Anteil | Seitennähte von 2 bis 6 Jahren und ohne Seitennähte ab 8 Jahren | Halbgekämmte Ringspun-Baumwolle

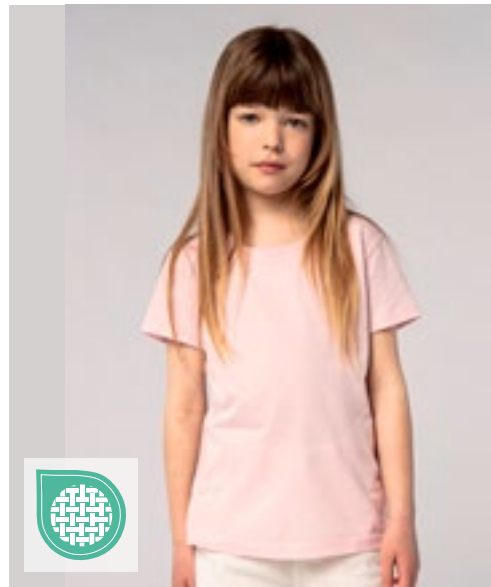

SOL'S
the fair spirit



L225K | 11981

Kids' T-Shirt Girlie Cherry

100% Baumwolle
2 (86/94), 4 (96/104), 6 (106/116), 8 (118/128), 10 (130/140), 12 (142/152) Jahre
150 g/m²

SOL'S

| | | | |
|-------------|-------------|-------------|------------|
| APPLE GREEN | AQUA | CORAL | DEEP BLACK |
| FUCHSIA | MEDIUM PINK | ORCHID PINK | RED |
| WHITE | | | |

Verstärkendes Nackenband | Ripp-Kragen mit Elasthan-Anteil | Taillierter Schnitt, schmaler Kragen, Seitennähte | Halbgekämmte Ringspun-Baumwolle



mantis
kids



MK80 | HM80/MK80

Girls T

100% Baumwolle
2/3, 4/5, 6/7, 8/9, 10/12, 12+ Jahre
150 g/m²

Mantis Kids

| | | |
|---------|-----------|-------|
| FUCHSIA | TURQUOISE | WHITE |
|---------|-----------|-------|

Zertifizierung als Bio-Baumwolle in Arbeit | Modern geschnittenes Mädchen-Rundhalsshirt | Modisch geschwungener Saum | Schmäler Ripp-Halsausschnitt | Doppelnähte | Abreißetikett

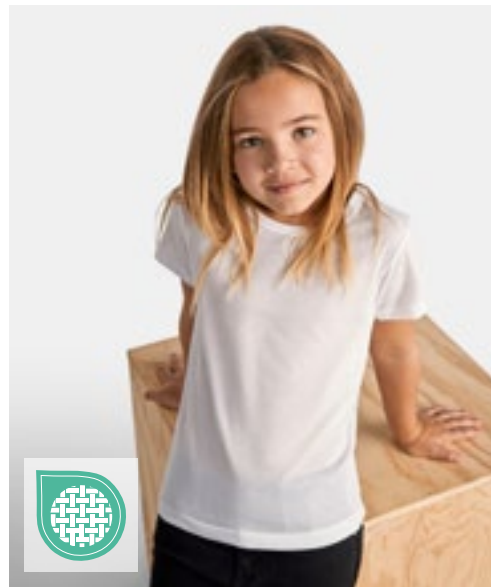

ROLY



RY7129K | CA7129

Kids' Sublima T-Shirt

100% Polyester
3/4, 5/6, 7/8, 9/10, 11/12 Jahre
150 g/m²

Roly

| |
|----------|
| WHITE 01 |
|----------|

Kurzarm | Rundhalsausschnitt | Krageneinfassung im gleichen Material | Seitennähte | Polyester mit Baumwolltouch | Ideal zum sublimieren | Abnehmbarer Größensticker



G64000K | 64000B Softstyle® Youth T-Shirt

100% Baumwolle (Sport Grey: 90% Baumwolle / 10% Polyester)
XS (104/110), S (110/116), M (116/134), L (140/152), XL (164/174)
 153 g/m² (White: 144 g/m²)

Gildan

| | | | |
|----------------------|------------------|------------|--------------|
| BLACK | CHARCOAL (SOLID) | DAISY | DARK HEATHER |
| GRAPHITE HEATHER | IRISH GREEN | LIGHT BLUE | LIGHT PINK |
| MAROON | MILITARY GREEN | NAVY | ORANGE |
| PURPLE | RED | ROYAL | SAPPHIRE |
| SPORT GREY (HEATHER) | WHITE | | |

Hergestellt aus unserem weichen, ringgesponnenen Baumwollmischgewebe | Softstyle mit hoher Maschendichte für eine glatte Druckoberfläche, ideal für DTG-Druck | Ohne Steppnähte, klassische Passform, Ripp-Kragen | Nacken- und Schulterband für hohen Tragekomfort und Strapazierfähigkeit | Moderne klassische Passform ohne Seitennähte (außer bei Größe S) | Leistungsstarkes schwarzes Abreißetikett | CPSIA Tracking Label



JHK150K | TSRK150 Kids' T-Shirt

100% Baumwolle (Ash Melange: 98% Baumwolle / 2% Viskose), (Grey Melange: 85% Baumwolle / 15% Viskose)

3/4, 5/6, 7/8, 9/11, 12/14 Jahre

155 g/m²

JHK

| | | | |
|-------------|--------------|-------------|--------------|
| ASH MELANGE | AZURE | BLACK | BOTTLE GREEN |
| BURGUNDY | DENIM | FUCHSIA | GOLD |
| GRAPHITE | GREY MELANGE | KELLY GREEN | LIGHT YELLOW |
| LIME | LIME STONE | NAVY | ORANGE |
| PEACH | PINK | PISTACHIO | PURPLE |
| RED | ROYAL BLUE | SKY | TURQUOISE |
| WARM RED | WHITE | | |

Kurzärmeliges T-Shirt für Kinder | Seitennähte am Körper | Lycra im Ripp-Kragen | Doppelte Nähte an Kragen, Ärmeln und Bund | Nackentape von Schulter zu Schulter | JHKRegularTs



LA6101 | 6101EU Youth Fine Jersey T-Shirt

100% Baumwolle

XS (98/104), S (110/116), M (122/128), L (134/140), XL (146/152)

153 g/m²

Rabbit Skins

| | | |
|------------|--------------|----------|
| APPLE | BLACK | BUTTER |
| CHARCOAL | HEATHER GREY | HOT PINK |
| LIGHT BLUE | NAVY | ORANGE |
| PINK | RED | ROYAL |
| SILVER | WHITE | |

Ripp-Kragen | Durchgehendes Schulterband | Doppelnaht-Saum | EasyTear™ Label | 100% gekämmtes, ringgesponnenes Baumwoll-Feinjersey | Seitennähte | WRAP-Zertifizierung





SOL'S
the fair spirit



L02078 | 02078 **Kids' Round Neck Short-Sleeve T-Shirt Milo**

100% Baumwolle (Grey Melange: 85% Baumwolle / 15% Viskose)
2 (86/94), 4 (96/104), 6 (106/116), 8 (118/128), 10 (130/140), 12 (142/152) Jahre
155 g/m²

SOL'S

| | | | |
|--------------|-------------|-------------|--------------|
| BOTTLE GREEN | CREAMY PINK | FRENCH NAVY | GREY MELANGE |
| ORANGE | PURE GREY | RED | WHITE |

100% Bio-Baumwolle | Gerippter Rundhalsausschnitt | Geschnitten und genäht | Kurzen Ärmel | Nackenband | Kein Label | Enzymbehandlung für ein weiches Gefühl

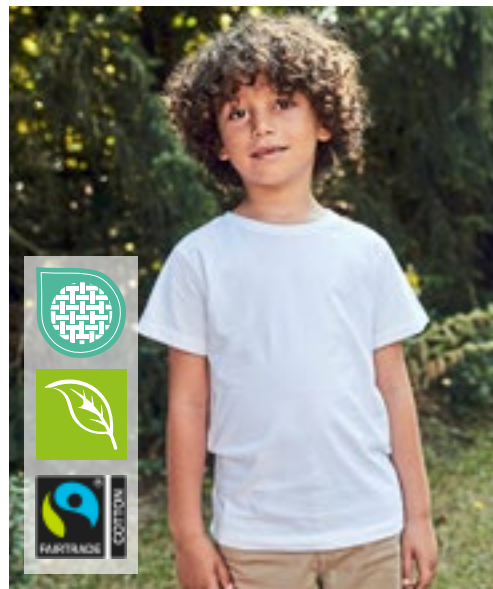

Neutral®
Certified Responsibility™

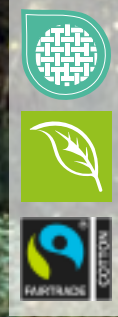

NEW
COLOUR

NE30001 | 030001 **Kids' Short Sleeve T-Shirt**

100% Baumwolle
92/98, 104/110, 116/122, 128/134, 140/146, 152/158
155 g/m²

Neutral

| | | | |
|------------|--------------|--------------|--------------|
| BLACK | BORDEAUX | BOTTLE GREEN | DUSTY INDIGO |
| DUSTY MINT | DUSTY YELLOW | GREEN | LIGHT BLUE |
| LIGHT PINK | LIME | MILITARY | NATURAL |
| NAVY | ORANGE | PINK | RED |
| ROYAL | SAND | SAPPHIRE | SPORT GREY |
| TEAL | WHITE | YELLOW | |

Fairtrade-zertifizierte Baumwolle | Gekämmte Bio-Baumwolle | Single Jersey Strick | Modern Fit | Elasthan Ripp am Halsausschnitt | Inneres Nackenband



ROLY®



RY6627K | CA6627 **Girls Jamaica T-Shirt**

100% Baumwolle
1/2, 3/4, 5/6, 7/8, 9/10, 11/12 Jahre
155 g/m²

Roly

| | | | |
|--------------|---------------|--------|------------|
| BLACK 02 | LIGHT PINK 48 | RED 60 | ROSETTE 78 |
| TURQUOISE 12 | WHITE 01 | | |

Single Jersey | Tailliertes Kurzarm T-Shirt | 1x1 gerippter Rundhals, doppellagig | Verstärkte, abgedeckte Nähte an Kragen und Schultern, sowie Seitennähte | Herausreißbares Label



Stedman®
collection



S140K | ST2200 **Kids' Classic-T**

100% Baumwolle (Grey Heather: 85% Baumwolle / 15% Viskose)
3XS (86/92), XXS (98/104), XS (110/116), S (122/128), M (134/140), L (146/152), XL (158/164)
155 g/m²

Stedman®

3XS (86/92), XXS, XS, S, M, L, XL

| | | | |
|------------|--------------|------------|-----------|
| BLACK OPAL | BRIGHT ROYAL | LIGHT BLUE | NAVY BLUE |
| ORANGE | SCARLET RED | WHITE | |

XS, S, M, L, XL

| | | | |
|---------------|--------------------|------------------|------------|
| BLUE MIDNIGHT | BORDEAUX | BOTTLE GREEN | DEEP BERRY |
| GREY HEATHER | KELLY GREEN | KIWI GREEN | NATURAL |
| OCEAN BLUE | SLATE GREY (SOLID) | SUNFLOWER YELLOW | SWEET PINK |
| YELLOW | | | |

Ringspinn-Baumwolle | Schulter-Nackenband | Schlauchware (Größe 3XS-XS: Seitennähte) | Waschbar bis 40 °C



Tiger
Cotton®



NET30001K | T30001 **Tiger Cotton Kids T-Shirt**

100% Baumwolle
92/98, 104/110, 116/122, 128/134, 140/146, 152/158
155 g/m²

Tiger Cotton by Neutral

BLACK NAVY SPORT GREY WHITE

100% gekämmte Bio-Baumwolle im Übergang | Single Jersey Strick | Modern Fit | Rundhalsausschnitt | Inneres Nackenband | Ohne Etikett



BY158 | BY158 **Kids' Basic Tee 2.0**

100% Baumwolle
110/116, 122/128, 134/140, 146/152, 158/164
160 g/m²

Build Your Brand

BLACK DUSK ROSE GRAPE VIOLET HEATHER GREY
LILAC OLIVE SOFT SALVIA SOFT YELLOW
WHITE

Klassischer Normal Fit | Rundhalsausschnitt | Kurze Ärmel | Weiche Verarbeitung aus Baumwolle | Abgerundeter Saum | Tonige Nähte



HRM
Styled to impress, made to last



HRM2001 | 2001 **Kids' Organic Luxury Roundneck Tees**

100% Baumwolle
S (128/7-8), M (134/8-9), L (140/9-10), XL (146/11-12), XXL (152/12-13), 3XL (158/13-14)
160 g/m²

HRM

BLACK BORDEAUX DARK GREY GREY MELANGE
NAVY RED ROYAL BLUE WHITE

Ringgesponnene und gekämmte Bio-Baumwolle | Modern regular fit | Schulter-zu-Schulter-Nackenband und Seitennähte durch Doppelnähte verstärkt | Antipilling und einlaufvorbehandelt, farbecht | Für Industriewäsche geeignet | Label-frei



mantis
kids

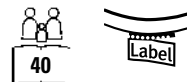

MK01 | MK01 **Kids' Essential T**

100% Baumwolle
2/3, 4/5, 6/7, 8/9, 10/12, 12+ Jahre
160 g/m²

Mantis Kids

BLACK HEATHER GREY MELANGE NAVY SOFT PINK
WHITE

Zertifizierung als Bio-Baumwolle in Arbeit, ringgesponnen und gekämmt | Single-Jersey | Unisex-Passform | Ausschnitt aus schmalem Feinripp | Saum mit Zwillingsnadel | Abreißbares Größenetikett | Pflegeetikett mit QR-Code zur Rückverfolgung der Lieferkette und Prüfung der positiven Auswirkungen des Kaufs von Biomaterialien | Pflegeetikett aus Bio-Baumwolle



SM202 | SM202 Kids´ Striped T

100% Baumwolle
5/6, 7/8, 9/10, 11/12 Jahre
160 g/m²

SF Minni

WHITE/OXFORD NAVY

Abreißetikett | Unisex-Style, Normale Passform | Halsausschnitt aus geripptem Stretch | Nackenband in Single-Jersey-Qualität | Zwillingenadelstich

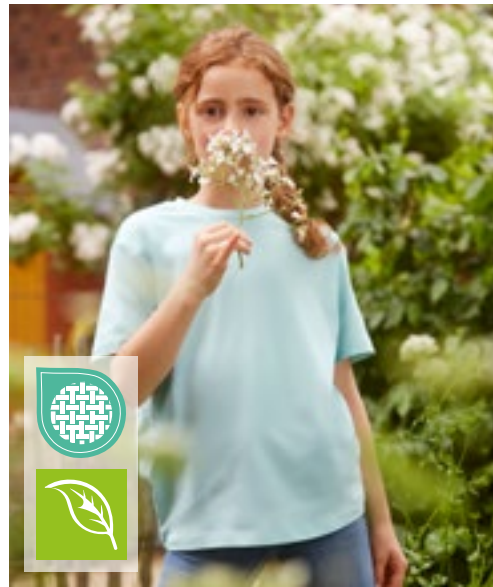

Z108K | R-108B-0 Kids´ Pure Organic Tee

100% Baumwolle
104 (S), 116 (M), 128 (L), 140 (XL), 152 (XXL), 164 (3XL)
160 g/m²

Russell Pure Organic

AQUA BLACK BRIGHT ROYAL CLASSIC RED
FRENCH NAVY WHITE

Moderne, körperbetonte Passform | Single Jersey | 100% gekämmte, ringgesponnene Bio-Baumwolle | Speziell gefertigtes Schulter-zu-Schulter-Nackenband für mehr Stabilität und ein edles Erscheinungsbild | Label free: Größenetikett im Nacken (inkl. Produktnummer) | Schmales Kragenbündchen mit Lycra® | Seitennähte für optimale Passform | Angenehm leichter und kühler Warengriff | Glatte Oberfläche für beste Druckergebnisse

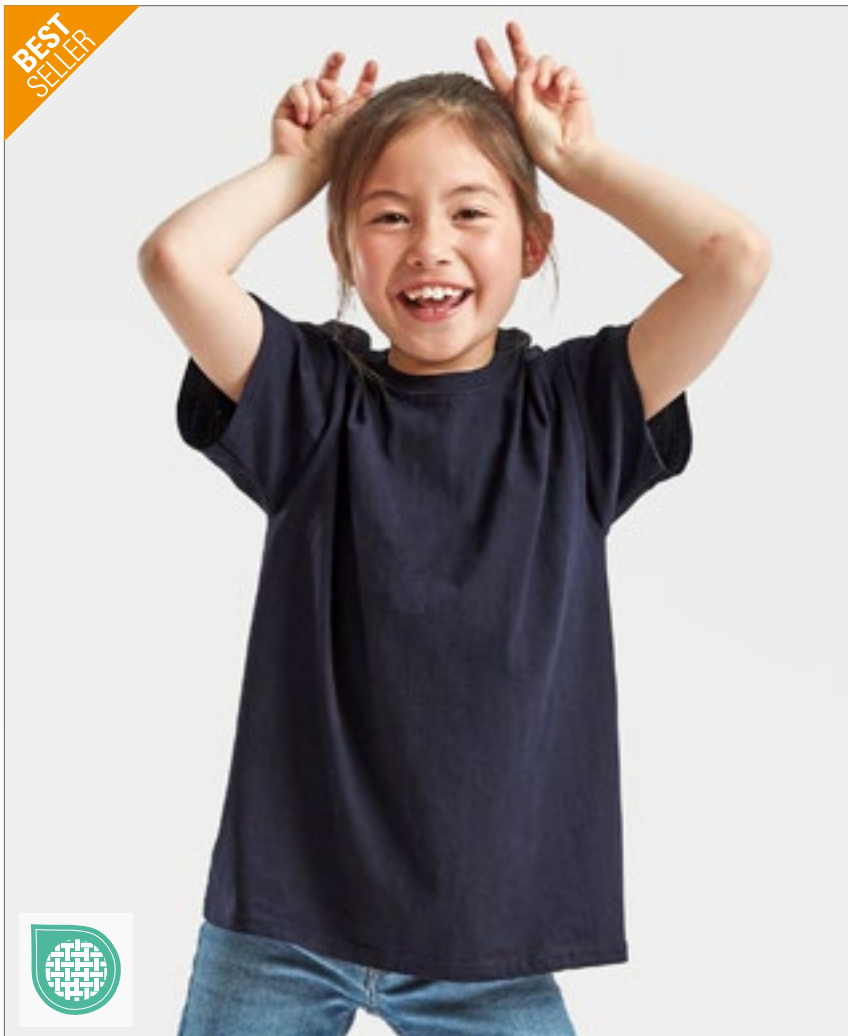

BEST SELLER

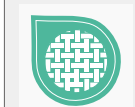

F140K | 61-033-0 Kids´ Valueweight T

100% Baumwolle (Heather Grey: 97% Baumwolle / 3% Polyester), (Vintage Heather Navy, Retro Heather Royal, Retro Heather Green, Vintage Heather Red, Dark Heather Grey: 50% Baumwolle / 50% Polyester)
92, 98, 104, 116, 128, 140, 152, 164
165 g/m² (White: 160 g/m²)

Fruit of the Loom

92, 98, 104, 116, 128, 140, 152, 164

LIGHT PINK NAVY RED
ROYAL BLUE SKY BLUE SUNFLOWER
WHITE

104, 116, 128, 140, 152, 164

AZURE BLUE BLACK BOTTLE GREEN
BURGUNDY DARK GREY HEATHER DEEP NAVY
FUCHSIA HEATHER GREY KELLY GREEN
LIME NATURAL ORANGE
PURPLE RETRO HEATHER GREEN RETRO HEATHER ROYAL
VINTAGE HEATHER NAVY VINTAGE HEATHER RED YELLOW

Rundhalsausschnitt mit Baumwolle/Lycra® Ripp | Gleichfarbiges Nackenband | Höhere Maschendichte für verbesserte Bedruckbarkeit

KINDERBEKLEIDUNG (T-SHIRTS - KURZARM)



NH140K | K1 KIDS **Kids' T-Shirt**

100% Baumwolle (Grey Melange: 85% Baumwolle / 15% Viskose)
0/2, 3/4, 5/6, 7/8, 9/11, 12/14 Jahre
165 g/m² Nath

0/2, 3/4, 5/6, 7/8, 9/11, 12/14

| | | | |
|-------|--------|------|-----------|
| BLACK | ORANGE | PINK | PISTACHIO |
| RED | ROYAL | SKY | TURQUOISE |
| WHITE | YELLOW | | |

3/4, 5/6, 7/8, 9/11, 12/14

| | | | |
|--------------|-------------|-----------|-------|
| BOTTLE GREEN | DARK GREY | DEEP NAVY | GREEN |
| GREY MELANGE | INDIGO BLUE | | |

Halbgekämmte Baumwolle | Schmäler Ripp-Kragen | Rundhalsausschnitt mit gleichfarbigem Nackenband | Schlauchware | Medium Fit



SM121 | SM121 **Kids' Feel Good Stretch T**

96% Baumwolle / 4% Elasthan
3/4, 5/6, 7/8, 9/10, 11/12 Jahre
165 g/m² SF Minni

| | |
|-------|-------|
| BLACK | WHITE |
|-------|-------|

Abreißetikett | Gerippter Rundhalsausschnitt mit weichem Stretch | Enzymgewaschen für einzigartig weiches Tragegefühl | Moderne, schmale Passform für Lang-Größen | Doppelnähte an Ärmeln und Saum



RY6502K | CA6502 **Kids' Dogo Premium T-Shirt**

100% Baumwolle (Heather Grey: 85% Baumwolle / 15% Viskose)
3/4, 5/6, 7/8, 9/10, 11/12 Jahre
170 g/m² Roly

| | | | |
|--------------------|----------------|-----------------|-----------------|
| BLACK 02 | DENIM BLUE 86 | GRASS GREEN 83 | HEATHER GREY 58 |
| IRISH GREEN 24 | LIGHT PINK 48 | LIME YELLOW 118 | NAVY BLUE 55 |
| OASIS GREEN 114 | OCEAN BLUE 100 | ORANGE 31 | PURPLE 71 |
| RED 60 | ROSETTE 78 | ROYAL BLUE 05 | SKY BLUE 10 |
| TROPICAL GREEN 216 | TURQUOISE 12 | WHITE 01 | YELLOW 03 |

Single-Jersey | T-Shirt kurzarm | 4-lagiger Rundhalskragen | Durchgehendes Nackenband von Schulter zu Schulter | Seitennähte | Herausreißbares Label



L03578 | 03578 **Kids' Pioneer T-Shirt**

100% Baumwolle (Grey Melange: 85% Baumwolle / 15% Viskose)
2 (86/94), 4 (96/104), 6 (106/116), 8 (118/128), 10 (130/140), 12 (142/152) Jahre
175 g/m² SOL'S

| | | | |
|-------------|--------------|----------------|-------------|
| APPLE GREEN | AQUA | DEEP BLACK | FRENCH NAVY |
| GOLD | GREY MELANGE | KELLY GREEN | ORANGE |
| PALE PINK | RED | ROYAL BLUE 241 | WHITE |

Jersey 175 | 100 % Bio-Baumwolle mit natürlichem Enzym, halbgekämmt, 1x1-Ripp | Rundhals-T-Shirt | Kurzen Ärmel | Reinigungsband am Nacken | Rippkragen aus Baumwolle | Seitennaht bei Größe 2 bis 8 Jahre, ohne Seitennaht bei Größe 10 bis 12 Jahre | Kein Label



E309 | 309 **Kids´ Premium-T Organic**

100% Baumwolle
140, 152, 164
180 g/m²

Promodoro

| | | | |
|------------|------------|------------------|----------|
| AZUR BLUE | BLACK | CHARCOAL (SOLID) | FIRE RED |
| FLAME | FOREST | FRENCH NAVY | KHAKI |
| LIGHT BLUE | LIME GREEN | STEEL GRAY | WHITE |

100% zertifizierte Bio-Baumwolle | Single Jersey | Neutrales Größenetikett



E399 | 300/399 **Kids´ Premium-T**

100% Baumwolle (Sports Grey: 85% Baumwolle / 15% Viskose)
92, 98, 104, 116, 128, 140, 152, 164
180 g/m²

Promodoro

| | | | |
|-----------|-----------------------|------------|-----------|
| BABY BLUE | BLACK | CHALK PINK | FIRE RED |
| GOLD | KELLY GREEN | NAVY | ORANGE |
| ROYAL | SPORTS GREY (HEATHER) | WHITE | WILD LIME |

Doppelnaht-Verarbeitung an Kragen und Säumen | Kragen mit Elasthan | Neck-tape | Single-Jersey | Ringgesponnene, gekämmte Baumwolle | Schlauchwaren-Ausführung



BY186 | BY186 **Kids´ Organic Basic Tee**

100% Baumwolle
110/116, 122/128, 134/140, 146/152, 158/164
180 g/m²

Build Your Brand

| | | |
|-------|--------------|-------|
| BLACK | HEATHER GREY | WHITE |
|-------|--------------|-------|

Bio-Baumwolle | Single Jersey | Regular fit | Gerippter Rundhalsausschnitt



Z180K | R-180B-0 **Kids´ Classic T-Shirt**

100% Baumwolle
90 (XS), 104 (S), 116 (M), 128 (L), 140 (XL), 152 (XXL)
180 g/m² (White: 175 g/m²)

Russell

| | | | |
|----------|--------------|-------------|--------------|
| BLACK | BOTTLE GREEN | BRIGHT RED | BRIGHT ROYAL |
| BURGUNDY | CLASSIC RED | FRENCH NAVY | PURPLE |
| SKY | WHITE | YELLOW | |

Ringgesponnene Baumwolle | Schlauchwarenausführung für hohe Formbeständigkeit | Modischer 1x1 Ripp-Kragen | Decknahtfassung am Kragen | Schulter-zu-Schulter-Nackenband | Namensetikett



G65000K | 65000B **Softstyle® Midweight Youth T-Shirt**

100% Baumwolle
XS (104/110), S (110/116), M (116/134), L (140/152), XL (164/174)
 183 g/m² (White: 180 g/m²)

| | | | |
|--------|----------------------|------------|-------|
| DAISY | IRISH GREEN | LIGHT BLUE | NAVY |
| ORANGE | PITCH BLACK | RED | ROYAL |
| SAGE | SPORT GREY (HEATHER) | WHITE | |

Hergestellt aus unserem weichen, ringgesponnenen Baumwoll-Mischgewebe | Mittelschwerer Softstyle mit hoher Maschendichte für eine glatte Druckoberfläche, ideal für DTG-Druck | Ohne Steppnähte, klassische Passform, Ripp-Kragen | Nacken- und Schulterband für hohen Tragekomfort und Strapazierfähigkeit | Moderne klassische Passform ohne Seitennähte (außer bei Größe S) | Leistungsstarkes schwarzes Abreißetikett | CPSIA Tracking Label

BCTK301 | TK301 **Kids' T-Shirt Exact 190**

100% Baumwolle (Ash: 99% Baumwolle / 1% Viskose)
3/4 (98/104), 5/6 (110/116), 7/8 (122/128), 9/11 (134/146), 12/14 (152/164) Jahre
 185 g/m²

| | | | |
|---------------|---------------|------------|--------------|
| ASH (HEATHER) | BLACK | GOLD | INDIGO |
| KELLY GREEN | NAVY | ORANGE | PACIFIC GREY |
| PINK SIXTIES | RED | ROYAL BLUE | SKY BLUE |
| SORBET | SWIMMING POOL | WHITE | |

100% einlaufvorbehandelte, ringgesponnene Baumwolle | Exact-Rundhalsauschnitt, doppelt gelegt | Kragen in 1x1 Ripp-Strick mit Elasthan | Necktape | Doppelte Steppnaht an Bund und Ärmeln | Schlauchwaren-Ausführung | B&C Collection ist Mitglied der Fair Wear Foundation



G5000K | 5000B **Heavy Cotton™ Youth T-Shirt**

100% Baumwolle (Ash Grey: 99% Baumwolle / 1% Polyester), (Sport Grey: 90% Baumwolle / 10% Polyester), (Graphite Heather: 50% Baumwolle / 50% Polyester)
XS (140/152), S (164), M (170), L (176), XL (182+)
 180 g/m² (White: 170 g/m²)

| | | |
|--------------------|------------------|----------------------|
| ASH GREY (HEATHER) | AZALEA | BLACK |
| CARDINAL RED | CAROLINA BLUE | CHARCOAL (SOLID) |
| DAISY | DARK CHOCOLATE | FOREST GREEN |
| GOLD | GRAPHITE HEATHER | HELICONIA |
| INDIGO BLUE | IRISH GREEN | KIWI |
| LIGHT BLUE | LIGHT PINK | LIME |
| MAROON | MILITARY GREEN | MINT GREEN |
| NATURAL | NAVY | ORANGE |
| PURPLE | RED | ROYAL |
| SAND | SAPPHIRE | SPORT GREY (HEATHER) |
| VIOLET | WHITE | YELLOW HAZE |

Mittelschwerer Stoff | Ohne Steppnähte, klassische Passform, Ripp-Kragen | Nacken- und Schulterband für hohen Tragekomfort und Strapazierfähigkeit | Klassischer Schnitt, ohne Seitennähte | Leistungsstarkes Abreißetikett | CPSIA Tracking Label





BCTK350 | TK350 **Kids' T-Shirt Base-Ball**
 100% Baumwolle
 3/4 (98/104), 5/6 (110/116), 7/8 (122/128), 9/11 (134/146), 12/14 (152/164) Jahre
 185 g/m² B&C

WHITE/NAVY | WHITE/RED

100% einlaufvorbehandelte, ringgesponnene Baumwolle | Necktape | Kontrastfarbener Kragen | Raglan-Ärmel | Exact-Rundhalsausschnitt, doppelt gelegt | Kragen in 1x1 Ripp-Strick mit Elasthan | Doppelte Steppnaht an Bund und Ärmeln | Seitennähte | B&C Collection ist Mitglied der Fair Wear Foundation



G5100P | 5100P **Heavy Cotton™ Toddler T-Shirt**
 100% Baumwolle (Sport Grey: 90% Baumwolle / 10% Polyester)
 86/92 (2T), 98 (3T), 104 (4T), 110 (5T), 116/128 (6T)
 180 g/m² (White: 170 g/m²) Gildan

BLACK | LIGHT BLUE | LIGHT PINK | NAVY
 RED | ROYAL | SPORT GREY (HEATHER) | WHITE

Mittelschwerer Stoff | Ohne Steppnähte, klassische Passform, Ripp-Kragen | Nacken- und Schulterband für hohen Tragekomfort und Strapazierfähigkeit | Klassischer Schnitt, Seitennähte | Leistungsstarkes Abreißetikett | CPSIA Tracking Label



RTP03258 | 03258 **Kids' Tempo T-Shirt 185 gsm (Pack of 10)**
 100% Baumwolle (Grey Melange: 85% Baumwolle / 15% Viskose)
 4 (96/104), 6 (106/116), 8 (118/128), 10 (130/140), 12 (142/152) Jahre
 185 g/m² RTP Apparel

DEEP BLACK | WHITE

Ringgesponnene Baumwolle | Vorbehandeltes T-Shirt für Digitaldruck | Rundhalsausschnitt | Seitennähte | Enzymbehandlung für ein weiches Gefühl | Ripp-Kragen | Nackenband | Bio-Baumwolle | Kein Etikett am Ausschnitt | Tearaway®-Etikett an den Seitennähten/Schultern | Nur in Packungen erhältlich | Keine Rückgabe möglich | Der Druckbereich befindet sich 5 cm von der Unterseite des Kragens entfernt, in der Mitte der Vorderseite des Shirts | Druckbereich (Höhe x Breite) Größe: 2 (20 x 16 cm), 4 (22 x 19 cm), 6 (25 x 21 cm), 8 (28 x 23 cm), 10 (32 x 25 cm), 12 (35 x 26 cm) | Hinweise zur Lagerung und Handhabung: Stabile Temperatur unter 30 °C, Luftfeuchtigkeit ca. 65 %, staubfreie Umgebung, sorgfältige Handhabung (nicht reiben/dehnen) | Bedrucken mit allen herkömmlichen digitalen Textildirektdruckmaschinen möglich, nicht geeignet für Maschinen mit integrierter Vorbehandlung | Zusätzliche Druckinformationen: Je trockener die Baumwolle, desto besser die Farbbrillanz. Wenn die Shirts in einem Raum mit hoher Luftfeuchtigkeit gelagert werden, ist es ratsam, das Shirt vor dem Drucken 3 – 5 Sekunden vorzupressen. Das Shirt kann vorgepresst werden und Sie können sofort oder innerhalb der nächsten 30 Minuten mit dem Bedrucken beginnen.



L190K | 11770 **Kids' Imperial T-Shirt**
 100% Baumwolle
 2 (86/94), 4 (96/104), 6 (106/116), 8 (118/128), 10 (130/140), 12 (142/152) Jahre
 190 g/m² SOL'S

AQUA | CHOCOLATE | DARK PURPLE | DEEP BLACK
 FRENCH NAVY | GOLD | GREY MELANGE | KELLY GREEN
 MEDIUM PINK | ORANGE | RED | SKY BLUE
 WHITE

Halbgekämmte Ringspun-Baumwolle | Verstärkendes Nackenband | Ripp-Kragen mit Elasthan-Anteil | Größen 86-94 und 96-104 mit Seitennähten

KINDERBEKLEIDUNG (T-SHIRTS - KURZARM)



RY6681K | CA6681 **Kids' Stafford T-Shirt**

100% Baumwolle (Heather Grey: 85% Baumwolle / 15% Viskose)
3/4, 5/6, 7/8, 9/10, 11/12 Jahre
190 g/m²

Roly

| | | | |
|-----------------|------------------|-----------------------|-------------------|
| BLACK 02 | BOTTLE GREEN 56 | CHRYSANTHEMUM RED 262 | CLAY ORANGE 266 |
| DARK LEAD 46 | DENIM BLUE 86 | DUSTY BLUE 267 | GARNET RED 57 |
| GRASS GREEN 83 | GREEK ORANGE 265 | HEATHER GREY 58 | KELLY GREEN 20 |
| LAVENDER 268 | LIGHT PINK 48 | MIST GREEN 264 | NAVY BLUE 55 |
| OASIS GREEN 114 | OPAL 160 | ORANGE 31 | PURPLE 71 |
| RED 60 | RIVIERA BLUE 261 | ROSETTE 78 | ROYAL BLUE 05 |
| SKY BLUE 10 | TURQUOISE 12 | VENTURE GREEN 152 | VINTAGE WHITE 132 |
| WASHED BLUE 126 | WHITE 01 | YELLOW 03 | ZEN BLUE 263 |

Kurzarm | Doppellagerer Rundhalskragen | Nackenband von Schulter zu Schulter | Schlauchware
| Herausreißbares Label | Enzymgewaschen

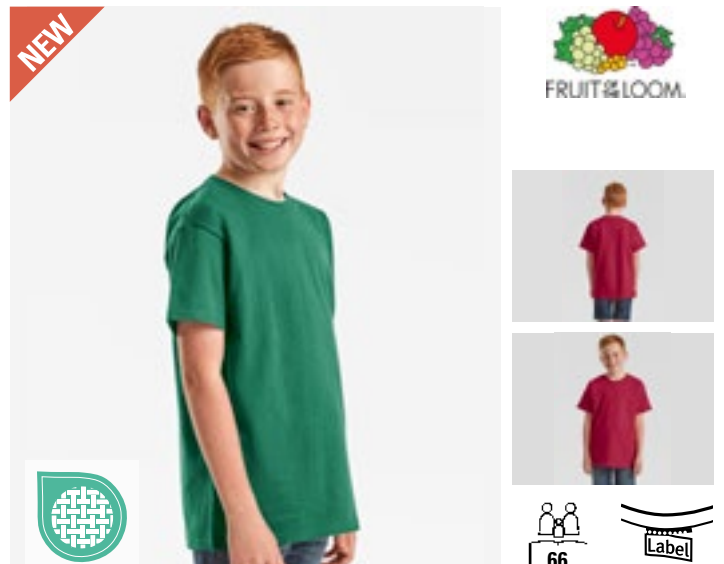

F185K | 61-363-0 **Kids' Iconic 195 T**

100% Baumwolle
104, 116, 128, 140, 152, 164
190/195 g/m²

Fruit of the Loom

| | | | |
|--------------|---------------|-----------|------------|
| BLACK | COLLEGE GREEN | CRANBERRY | DEEP NAVY |
| HEATHER GREY | MOUNTAIN BLUE | RED | ROYAL BLUE |
| WHITE | | | |

100% ringgesponnene Baumwolle | Klassische Passform | Abreißbares Etikett | Jersey-Material | Schulter-zu-Schulter-Nackenband



BY114 | BY114 **Girls' Cropped Jersey Tee**

100% Baumwolle (Heather Grey: 90% Baumwolle / 10% Viskose)
110/116, 122/128, 134/140, 146/152, 158/164
200 g/m²

Build Your Brand

| | | |
|-------|--------------|-------|
| BLACK | HEATHER GREY | WHITE |
|-------|--------------|-------|

Typischer Rundhalsausschnitt | Kurze Ärmel | Verkürzte Schnitt | Weiche Single Jersey-Qualität



BY116 | BY116 **Kids' Basic Tee**

100% Baumwolle (Heather Grey: 90% Baumwolle / 10% Viskose)
110/116, 122/128, 134/140, 146/152, 158/164
200 g/m²

Build Your Brand

| | | |
|--------------|-------------|--------------|
| BALTIC BLUE | BLACK | DARK SHADOW |
| HEATHER GREY | RETRO GREEN | VINTAGE BLUE |
| WHITE | | |

Bequemer Schnitt | Weicher Stoff | Single Jersey



XP521 | XP521 **Kids' Subli Plus® T-Shirt**

100% Polyester
104 (3-4 Jahre), 116 (5-6 Jahre), 128 (7-8 Jahre), 140 (8-9 Jahre),
152 (11-12 Jahre), 164 (13-14 Jahre)
210 g/m²

Xpres

| |
|-------|
| WHITE |
|-------|

Feuchtigkeitsregulierende Ausführung | 1x1 Ripp-Kragen | Nackenband aus Shirt-Material | Doppelnaht an Saum und Ärmelbündchen | Entfernbares, gedrucktes Xpres-Nackenlabel | Pflegeetikett in der Seitennaht | Versiegelte Schulternähte



STRETCH



SM123 | SM123 **Kids´ Feel Good Stretch Vest**

96% Baumwolle / 4% Elasthan
5/6, 7/8, 9/10, 11/12 Jahre
165 g/m²

SF Minni

BLACK WHITE

Abreißetikett | Einfassung an Hals und Armlöchern aus gleichem Material | Enzymgewaschen für einzigartig weiches Tragegefühl | Moderne, schmale Passform für Lang-Größen | Doppelnähte an Ärmeln und Saum

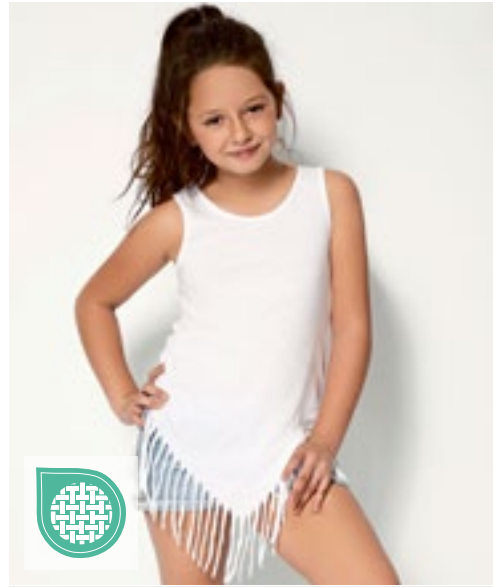

NH600 | POCAHONTAS **Kids´ Vest Pocahontas**

100% Polyester (White: 100% Baumwolle)
3/4, 5/6, 7/8, 9/11, 12/14 Jahre
140 g/m²

Nath

FUCHSIA FLUOR WHITE YELLOW FLUOR

Farben aus Polyester mit Cotton Touch | Kleid mit Fransenoptik | Seitennähte für einen taillierten Sitz | Medium Fit

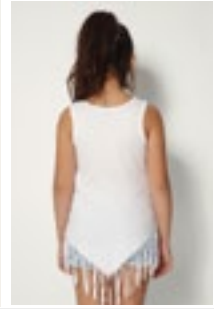

**BEST
SELLER**

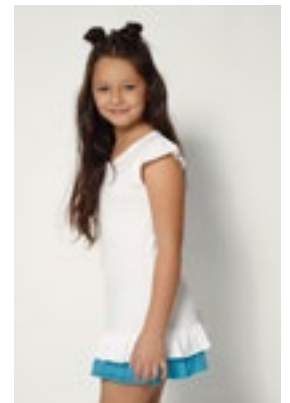
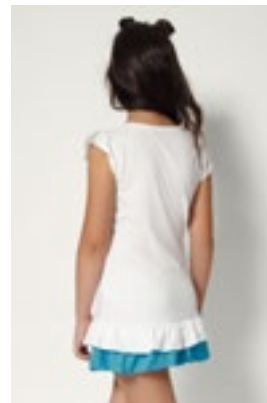

NH603 | SANDY **Kids´ Vest Sandy**

100% Baumwolle
1, 2, 3/4, 5/6, 7/8, 9/11, 12/14 Jahre
165 g/m²

Nath

WHITE WHITE/BUBBLEGUM
 WHITE/TURQUOISE

T-Shirt-Kleid aus halbgekämmter Baumwolle | Gleichfarbige und kontrastfarbene Rüsche am Saum | Seitennähte für einen taillierten Sitz | Eingesetzte gleichfarbige Rüschen-Ärmel | Medium Fit

KINDERBEKLEIDUNG (T-SHIRTS - LANGARM)



F240K | 61-007-0 **Kids´ Valuweight Long Sleeve T**

100% Baumwolle (Heather Grey: 97% Baumwolle / 3% Polyester), (Dark Heather Grey: 50% Baumwolle / 50% Polyester)

104, 116, 128, 140, 152, 164
165 g/m² (White: 160 g/m²)

Fruit of the Loom

| | | | |
|-------|-------------------|-----------|--------------|
| BLACK | DARK GREY HEATHER | DEEP NAVY | HEATHER GREY |
| RED | ROYAL BLUE | WHITE | |

Rundhalsausschnitt mit Baumwolle/Lycra® Ripp | Gleichfarbiges Nackenband | Armabschluss mit Baumwolle/Lycra® Ripp | Höhere Maschendichte für verbesserte Bedruckbarkeit

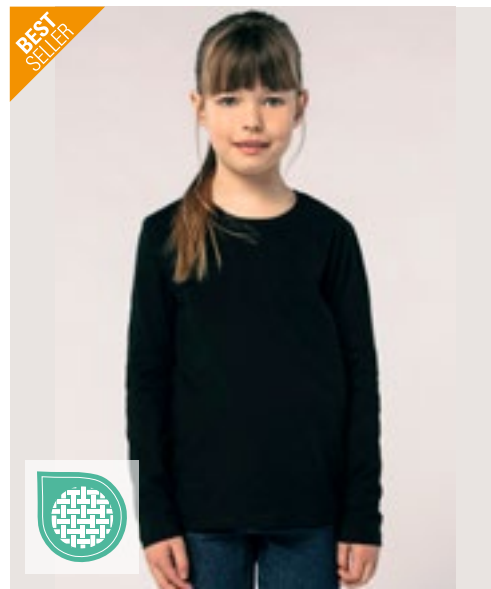

BEST SELLER

SOL'S
the fair spirit



L02947 | 02947 **Kids´ Imperial Long Sleeve T-Shirt**

100% Baumwolle (Grey Melange: 85% Baumwolle / 15% Viskose)

4 (96/104), 6 (106/116), 8 (118/128), 10 (130/140), 12 (142/152) Jahre
190 g/m²

SOL'S

| | | | |
|----------------|-------------|--------------|-----|
| DEEP BLACK | FRENCH NAVY | GREY MELANGE | RED |
| ROYAL BLUE 241 | WHITE | | |

190 Jersey, 100% halbgekämmte Baumwolle Ringspun | Nackenband | Elasthan-Ripp-Kragen | Rundhalsausschnitts | Lange Ärmel | Geschnitten und genäht | Abreißetikett



BY135 | BY135 **Kids´ Long Sleeve**

100% Baumwolle

110/116, 122/128, 134/140, 146/152, 158/164

200 g/m²

Build Your Brand

| | |
|-------|-------|
| BLACK | WHITE |
|-------|-------|

100% weiche Baumwolle | Sportlich-schlichter Longsleeve | Weiter, lockerer Schnitt | Breite Ärmelbündchen | Abgesetzter Rundhalsausschnitt | Single-Jersey



E195 | 195 **Kids´ Long Sleeve T**

100% Baumwolle

104, 116, 128, 140, 152, 164

220 g/m²

Promodoro

| | |
|------|-------|
| NAVY | WHITE |
|------|-------|

Weich und dehnbar | Eng anliegend | Interlock | Kragen eingefasst | Gekämmte Baumwolle



BELLA+CANVAS



CV3200Y | 3200Y **Youth 3/4 Sleeve Baseball Tee**

52% Baumwolle / 48% Polyester (Triblend Farben: 50% Polyester / 25% Baumwolle / 25% Viskose)

S (6-8 Jahre), M (10-12 Jahre), L (14-16 Jahre)

130 g/m²

Canvas

WHITE/BLACK **WHITE/DENIM** **WHITE/RED**

52% gekämmte und ringgesponnene Baumwolle / 48% Polyester; Triblend-Farben: 50% Polyester / 25% gekämmte und ringgesponnene Baumwolle / 25% Viskose | Mit Seitennaht | Raglan-Ärmel und Halsbündchen farblich abgesetzt

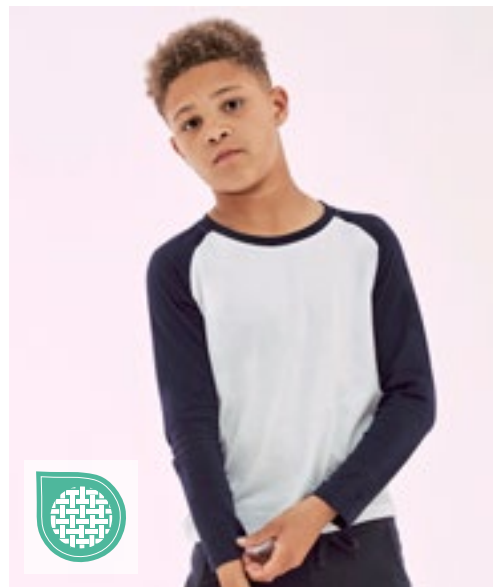

SM271 | SM271 **Kids' Long Sleeved Baseball T**

100% Baumwolle

5/6 (116), 7/8 (128), 9/10 (140), 11/12 (152) Jahre

140 g/m²

SF Minni

WHITE/OXFORD NAVY **WHITE/RED**

Entfernbares SF (Skinfit) Label | Kontrastfarbene Raglan-Ärmel und Ripp-Rundhalsausschnitt mit Nackenband | Langer Schnitt mit geformten Seitennähten | Runder Saum mit Doppelnäht | Unisex



SOL'S
the fair spirit



L03101 | 03101 **Kids' Long Sleeve Striped T-Shirt Matelot**

100% Baumwolle

4 (96/104), 6 (106/116), 8 (118/128), 10 (130/140), 12 (142/152) Jahre

160 g/m²

SOL'S

FRENCH NAVY/WHITE **WHITE/NAVY**

160 Jersey | 100 % gekämmte Ringspun-Baumwolle | Enzymbehandlung für besondere Weichheit | Rundhalsausschnitts | Geschnitten und genäht | Platzierte Streifen



mantis kids



MK84 | HM84/MK84 **Kids' Breton T**

100% Baumwolle

2/3, 4/5, 6/7, 8/9, 10/12, 12+ Jahre

200 g/m²

Mantis Kids

WHITE/NAVY

Zertifizierung als Bio-Baumwolle in Arbeit | 16mm x 8mm breite garngefärbte Streifen | Seitenschlitze | Länger geschnittener Rücken | Weiche und dehnbare Qualität | Tear Away Label

KINDERBEKLEIDUNG (POLOSHIRTS)



Stedman®
collection



148

S510K | ST3200 **Kids´ Polo**

100% Baumwolle (Grey Heather: 85% Baumwolle / 15% Viskose)
XS (110/116), S (122/128), M (134/140), L (146/152), XL (158/164)
170 g/m²

Stedman®

| | | | |
|-------------|--------------|--------------|-----------|
| BLACK OPAL | BRIGHT ROYAL | GREY HEATHER | NAVY BLUE |
| SCARLET RED | WHITE | | |

Ringspinn-Baumwolle | Single-Jersey (Piqué-Look) | Nackenband | Zwei Ton-in-Ton-Knöpfe | Ohne Ärmelbündchen | Seitennähte | Waschbar bis 40 °C

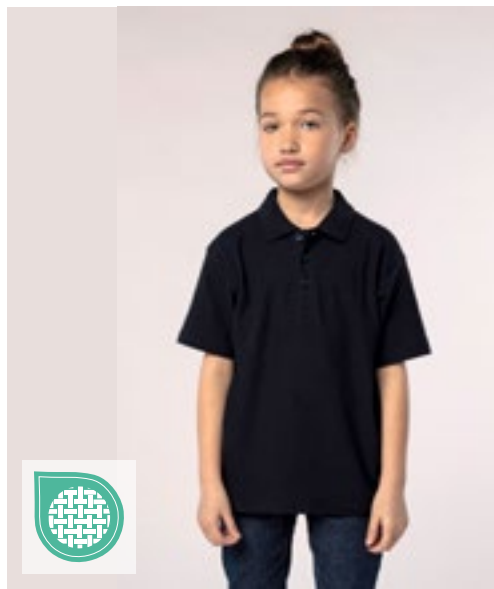

SOL'S
the fair spirit



146

L512K | 11344 **Kids´ Summer Polo II**

100% Baumwolle
4 (96/104), 6 (106/116), 8 (118/128), 10 (130/140), 12 (142/152) Jahre
170 g/m²

SOL'S

| | | | |
|------------|-------|-------------|----------------|
| ATOLL BLUE | GOLD | KELLY GREEN | NAVY |
| ORANGE | PINK | RED | ROYAL BLUE 241 |
| SKY BLUE | WHITE | | |

Gekämmte Ringspun-Baumwolle | Knopfleiste mit drei gleichfarbigen Knöpfen | Verstärktes Nackenband, verstärkte Knopfleiste | Gerader Abschluss unten mit Seitenschlitzen | Gerippter Kragen



JAMES & NICHOLSON
by daniel

157

JN070K | JN070K **Junior Classic Polo**

100% Baumwolle
XS (98/104), S (110/116), M (122/128), L (134/140), XL (146/152), XXL (158/164)
195 g/m²

James&Nicholson

| | | |
|------------------|------------|--------------|
| ACID YELLOW | AQUA | AUBERGINE |
| BLACK | BROWN | DARK ORANGE |
| DARK ROYAL | FERN GREEN | GOLD YELLOW |
| GRAPHITE (SOLID) | GRENADINE | GREY HEATHER |
| IRISH GREEN | LIGHT BLUE | LIGHT YELLOW |
| LILAC | LIME GREEN | MINT |
| NAVY | OLIVE | ORANGE |
| PACIFIC | PETROL | PURPLE |
| RED | ROSE | ROYAL |
| SIGNAL RED | SKY BLUE | STONE |
| TOMATO | TURQUOISE | WHITE |
| WINE | YELLOW | |

Hochwertiges Polohemd mit Arm Bündchen | Sehr feine Piqué-Qualität | Gekämmte, ringgesponnene Baumwolle | Sportlicher Schnitt mit Seitenschlitzen | Gestrickter Polokragen und Arm Bündchen | Doppelnähte an Schultern und Armausschnitt | 2 Knöpfe Ton in Ton



BEST SELLER



BEST
SELLER



B&C
BE INSPIRED



BCKP486 | PK486 **Kids' Polo Safran**

100% Baumwolle
5/6 (110/116), 7/8 (122/128), 9/11 (134/146), 12/14 (152/164) Jahre
180 g/m²

B&C

| | | | |
|-------|------|-----|------------|
| BLACK | NAVY | RED | ROYAL BLUE |
| WHITE | | | |

100% einlaufvorbehandelte, gekämmte, ringgesponnene Baumwolle | Kragen und Bündchen in 1x1 Ripp-Strick | Verstärkte 2-Knopfleiste mit fixierbarem Einlagenstoff | Farblich abgestimmte Knöpfe | Necktape | Seitennähte | B&C Collection ist Mitglied der Fair Wear Foundation



SOL'S
the fair spirit



L02948 | 02948 **Kids' Perfect Polo**

100% Baumwolle (Grey Melange: 85% Baumwolle / 15% Viskose)
4 (96/104), 6 (106/116), 8 (118/128), 10 (130/140), 12 (142/152) Jahre
180 g/m²

SOL'S

| | | | |
|-------|----------------|--------------|-------------|
| BLACK | FRENCH NAVY | GREY MELANGE | KELLY GREEN |
| RED | ROYAL BLUE 241 | WHITE | |

Piqué 180; 100% gekämmte Ringspun-Baumwolle | 1x1 Ripp-Strick-Kragen und Bündchen | Nackenband | Kurzen Ärmel | Knopfleiste mit zwei farblich abgestimmten Knöpfen | Geschnitten und genäht | Abreibetikett



ROLY



RY6638K | PO6638 **Kids' Star Poloshirt**

100% Baumwolle
1/2, 3/4, 5/6, 7/8, 9/10, 11/12 Jahre
200 g/m²

Roly

| | | | |
|--------------------|----------|---------------|-------------|
| NAVY BLUE 55 | RED 60 | ROYAL BLUE 05 | SKY BLUE 10 |
| TROPICAL GREEN 216 | WHITE 01 | YELLOW 03 | |

100% Baumwoll-Piqué | Kurzarm | 3-Knopfleiste mit Knöpfen Ton-in-Ton | Nackenband | Ripp-Strick-Kragen und Ärmelbündchen | Seitennähte und Seitenschlitze | Herausreißbares Label



GILDAN

GILDAN
DryBlend



G8800K | 8800B **DryBlend® Youth Polo**

50% Baumwolle / 50% Polyester
S (116/128), M (140/152), L (164), XL (176)
203 g/m² (White: 193 g/m²)

Gildan

| | | | |
|-------|----------------------|--------|-----|
| BLACK | NAVY | PURPLE | RED |
| ROYAL | SPORT GREY (HEATHER) | WHITE | |

Mittelschweres Material mit DryBlend®-Technologie | Gerippter Kragen und Bündchen | Sauber gearbeitete Knopfleiste mit farblich abgestimmten Knöpfen | Klassischer Schnitt, ohne Seitennähte | Leistungsstarkes Abreibetikett | CPSIA Tracking Label

KINDERBEKLEIDUNG (POLOSHIRTS)



Z539K | R-539B-0 **Kids' Classic Polycotton Polo**

65% Polyester / 35% Baumwolle
 90 (XS), 104 (S), 116 (M), 128 (L), 140 (XL), 152 (XXL)
 215 g/m² (White: 210 g/m²)

Russell

| | | | |
|-----------|--------------|-------------|------------------------|
| BLACK | BOTTLE GREEN | BRIGHT RED | BRIGHT ROYAL |
| BURGUNDY | CLASSIC RED | FRENCH NAVY | LIGHT OXFORD (HEATHER) |
| PURE GOLD | PURPLE | SKY | WHITE |
| YELLOW | | | |

Ringgesponnene Baumwolle | Feiner Piquéstoff, hervorragend für die Veredelung geeignet | 2-Knopfleiste mit farblich abgestimmten Knöpfen | Nackenband | Einzigartige Doppelgarn-Konstruktion | Ersatzknopf in der Seitennaht | Verstärkte Schulternaht | Doppelnah am Bund | Namens-Etikett

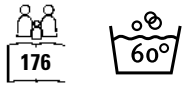

F502K | 63-417-0 **Kids' 65/35 Polo**

65% Polyester / 35% Baumwolle
 104, 116, 128, 140, 152, 164
 180 g/m² (White: 170 g/m²)

Fruit of the Loom

| | | | |
|---------------|--------------|-------------|------------|
| BLACK | BOTTLE GREEN | BURGUNDY | DEEP NAVY |
| HEATHER GREEN | HEATHER GREY | HEATHER RED | LIGHT PINK |
| NAVY | PURPLE | RED | ROYAL BLUE |
| SKY BLUE | SUNFLOWER | WHITE | |

2-Knopfleiste mit gleichfarbigen Knöpfen | Verstärkte Schulternaht und Nackenband | Waschbar bis 60 °C

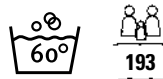

F504K | 63-201-0 **Kids' Long Sleeve 65/35 Polo**

65% Polyester / 35% Baumwolle
 104, 116, 128, 140, 152, 164
 180 g/m² (White: 170 g/m²)

Fruit of the Loom

| | | |
|--------------|-------------------|------------|
| BLACK | DARK HEATHER GREY | DEEP NAVY |
| HEATHER GREY | RED | ROYAL BLUE |
| SKY BLUE | WHITE | |

Waschbar bis 60 °C | 2-Knopfleiste mit gleichfarbigen Knöpfen | Armabschluss mit Baumwolle/Elasthan Ripp





SM530 | SM530 **Kids' Sustainable Fashion Curved Hem Sweat**

60% Baumwolle / 40% Polyester
7/8, 9/10, 11/12 Jahre
260 g/m²

SF Minni

| | | | |
|------------|--------------|-------|-------------|
| BLACK | HEATHER GREY | KHAKI | LIGHT STONE |
| STONE BLUE | | | |

Regenerierte Baumwolle / recyceltes Polyester | Unisex-Sweat mit relaxter Passform | Eingesetzte Ärmel mit überschnittenen Schultern | Droptail-Saum – vorne geschwungen, hinten länger | Rippmaterial an Bündchen und Rundhalsausschnitt | Nackenbesatz und band in Single-Jersey-Qualität | Ton-in-Ton-Steppnähte | Passend zur nachhaltigen SF-Modellkollektion | Ohne Branding für einfaches Rebranding | Wiederverwertbare, verschleißbare Beutel – zu 100% aus recyceltem Kunststoff



G18000K | 18000B **Heavy Blend™ Youth Crewneck Sweatshirt**

50% Baumwolle / 50% Polyester
XS (104/110), S (116/128), M (140/152), L (164), XL (176)
271 g/m² (White: 257 g/m²)

Gildan

| | | | |
|-------|--------------|--------------|----------------------|
| BLACK | DARK HEATHER | FOREST GREEN | MAROON |
| NAVY | RED | ROYAL | SPORT GREY (HEATHER) |
| WHITE | | | |

Schweres Mischgewebe | Luftgekämmtes MVS-Garn für weniger Pilling | 2-fädiges, mittelschweres Fleece | 1x1-Ripp mit Elasthan für mehr Stretch und Stabilität | Klassischer Schnitt, ohne Seitennähte | Leistungsstarkes Abreißetikett | CPSIA Tracking Label



L04239K | 04239 **Kids Sweatshirt Columbia**

80% Baumwolle / 20% Polyester
4 (96/104), 6 (106/116), 8 (118/128), 10 (130/140), 12 (142/152), 14 (154/164) Jahre
280 g/m²

SOL'S

| | | | |
|----------------|--------------|-------------|--------------|
| BLACK | BLUE | BRIGHT RED | CREAMY PINK |
| FRENCH NAVY | GREY MELANGE | KELLY GREEN | LIGHT YELLOW |
| ROYAL BLUE 241 | WHITE | | |

Recyceltes Polyester | Rundhalsausschnitts | Eingesetzte Ärmel | Geschnitten und genäht | 1x1-Ripp an Bündchen, Kragen und Saum | Jersey-Halbmond und Nackenband im Kragen | Bequeme Passform



BCWK680 | WK680 **Kids' Set In Sweat**

80% Baumwolle / 20% Polyester
3/4 (98/104), 5/6 (110/116), 7/8 (122/128), 9/11 (134/146), 12/14 (152/164) Jahre
280 g/m²

B&C

| | | | |
|------------|--------------|------|-----|
| BLACK | HEATHER GREY | NAVY | RED |
| ROYAL BLUE | WHITE | | |

80% ringgesponnene, gekämmte Baumwolle / 20% Polyester | Perfect Sweat Technology: Qualitätsgewebe für optimale Bedruckbarkeit, Tragekomfort und Strapazierfähigkeit | Kragen, Ärmelbund und Bund unten in 1x1 Ripp-Strick mit Elasthan | Zeitgemäßer Schnitt, Seitennähte | B&C Collection ist Mitglied der Fair Wear Foundation

KINDERBEKLEIDUNG (SWEATSHIRTS & SWEATJACKEN)



FRUIT OF THE LOOM



F304K | 62-033-0 **Kids' Premium Raglan Sweat**

70% Baumwolle / 30% Polyester

104, 116, 128, 140, 152, 164

280 g/m² (Heather Grey: 260 g/m²)

Fruit of the Loom

| | | | |
|--------------|--------------|----------|------------|
| BLACK | BOTTLE GREEN | BURGUNDY | DEEP NAVY |
| HEATHER GREY | NAVY | RED | ROYAL BLUE |

Single-Jersey Nackenband | Bündchen aus Baumwolle/Elasthan Ripp



FRUIT OF THE LOOM



F304NK | 62-039-0 **Kids' Classic Raglan Sweat**

80% Baumwolle / 20% Polyester (Heather Green, Heather Navy, Heather Red, Heather Royal: 60% Baumwolle / 40% Polyester)

104, 116, 128, 140, 152, 164

280 g/m² (Heather Grey: 260 g/m²)

Fruit of the Loom

| | | | |
|--------------|--------------|----------|-----------|
| BLACK | BOTTLE GREEN | BURGUNDY | DEEP NAVY |
| HEATHER GREY | NAVY | PURPLE | RED |
| ROYAL BLUE | SUNFLOWER | | |

Single-Jersey Nackenband | Bündchen aus Baumwolle/Lycra® Ripp

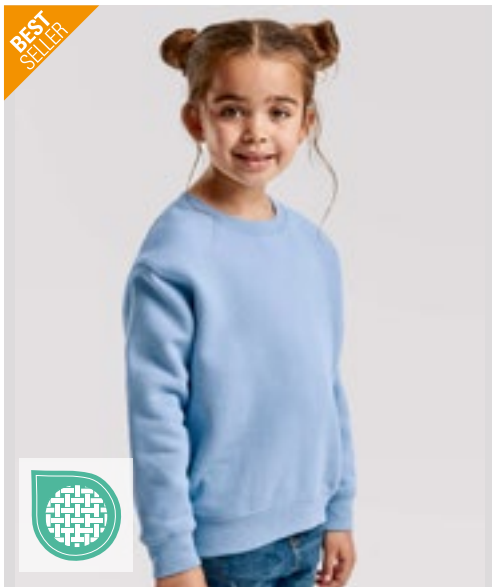

FRUIT OF THE LOOM



F324K | 62-031-0 **Kids' Premium Set-In Sweat**

70% Baumwolle / 30% Polyester

104, 116, 128, 140, 152, 164

280 g/m² (White, Heather Grey: 260 g/m²)

Fruit of the Loom

| | | | |
|--------------|--------------|----------|------------|
| BLACK | BOTTLE GREEN | BURGUNDY | DEEP NAVY |
| HEATHER GREY | NAVY | RED | ROYAL BLUE |
| SKY BLUE | SUNFLOWER | WHITE | |

Single-Jersey Nackenband | Bündchen aus Baumwolle/Elasthan Ripp

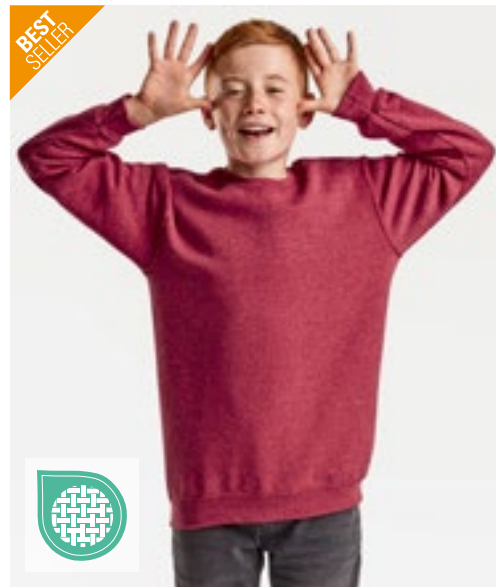

FRUIT OF THE LOOM



F324NK | 62-041-0 **Kids' Classic Set-In Sweat**

80% Baumwolle / 20% Polyester (Heather Royal, Heather Green, Heather Navy, Heather Red: 60% Baumwolle / 40% Polyester)

104, 116, 128, 140, 152, 164

280 g/m² (White, Heather Grey: 260 g/m²)

Fruit of the Loom

| | | | |
|--------------|--------------|----------|------------|
| BLACK | BOTTLE GREEN | BURGUNDY | DEEP NAVY |
| HEATHER GREY | NAVY | RED | ROYAL BLUE |
| SKY BLUE | SUNFLOWER | WHITE | |

Single-Jersey Nackenband | Bündchen aus Baumwolle/Lycra® Ripp

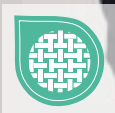
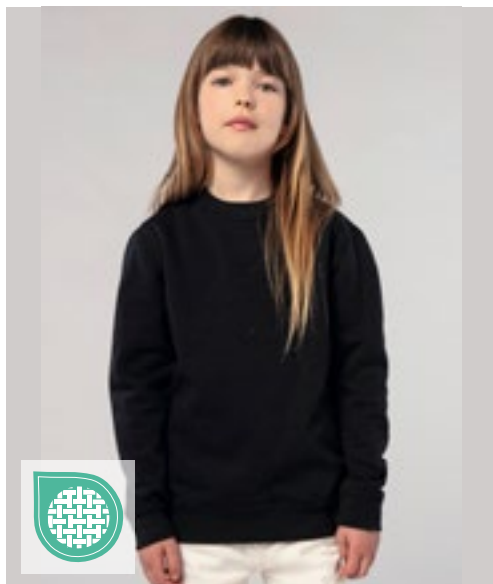

SOL'S
the fair spirit



L311K | 13249

Kids' Sweatshirt New Supreme

50% Baumwolle / 50% Polyester

4 (96/104), 6 (106/116), 8 (118/128), 10 (130/140), 12 (142/152) Jahre

280 g/m²

SOL'S

| | | | |
|--------|--------------|----------------|------|
| BLACK | GREY MELANGE | KELLY GREEN | NAVY |
| ORANGE | RED | ROYAL BLUE 241 | |

Ringgesponnene Baumwolle | Verstärkendes Nackenband | Elasthan-Ripp-Bündchen, -Kragen und -Saum | Angeraute Fleece-Innenseite



BEST
SELLER

JustHoods
AWDis



JH030K | JH030J

Kids' AWDIs Sweat

80% Baumwolle / 20% Polyester (Charcoal (Heather): 52% Baumwolle / 48% Polyester), (Heather Grey: 75% Baumwolle / 25% Polyester)

1/2 (XXS), 3/4 (XS), 5/6 (S), 7/8 (M), 9/11 (L), 12/13 (XL) Jahre

280 g/m²

Just Hoods

| | | | |
|--------------------|-----------------|---------------|------------------|
| ARCTIC WHITE | BABY PINK | BOTTLE GREEN | BURGUNDY |
| CHARCOAL (HEATHER) | DEEP BLACK | DESERT SAND | DIGITAL LAVENDER |
| DUSTY GREEN | DUSTY PINK | FIRE RED | HEATHER GREY |
| HOT PINK | JET BLACK | KELLY GREEN | LIME GREEN |
| MUSTARD | NEW FRENCH NAVY | OXFORD NAVY | PEPPERMINT |
| PURPLE | ROYAL BLUE | SAPPHIRE BLUE | SKY BLUE |
| STORM GREY (SOLID) | SUN YELLOW | | |

Ringspinn-Baumwolle | Sweater mit Rundhalsausschnitt | Eingesetzte Ärmel | Nackenband | Modische Passform | Weiches Baumwollgewebe sorgt für eine ideale Druckoberfläche | Gebürstetes Innenvlies | Einfaches Abreißetikett | Doppelnaht-Details | Kragen, Ärmelbündchen und Saum gerippt | Worldwide Responsible Accredited Production (WRAP)-zertifizierte Produktion

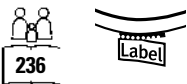

SM515 | SM515

Kids' Cropped Slounge Sweat

80% Baumwolle / 20% Polyester (Heather Grey: 70% Baumwolle / 30% Polyester)

5/6, 7/8, 9/10, 11/12, 13 Jahre

280 g/m²

SF Minni

| | |
|-------|--------------|
| BLACK | HEATHER GREY |
|-------|--------------|

Angerautes Fleece-Material | Übergroßer, kurz geschnittener Sweater mit unverübterem Saum | Eingesetzte Ärmel mit überschnittenen Schultern | Halsausschnitt und Bündchen doppelt gerippt | Nackenband in Single-Jersey-Qualität | Herausreißbares Label



mantis
kids



MK05 | MK05

Kids' Essential Sweatshirt

80% Baumwolle / 20% Polyester

2/3, 4/5, 6/7, 8/9, 10/12, 12+ Jahre

280 g/m²

Mantis Kids

| | | | |
|-------|----------------------|---------|------|
| BLACK | HEATHER GREY MELANGE | NATURAL | NAVY |
|-------|----------------------|---------|------|

Zertifizierung als Bio-Baumwolle in Arbeit, ringgesponnen und gekämmt / Recyceltes Polyester (rPET) | Gebürstetes Fleece | Eingesetzte Ärmel | Ripp-Strick an Kragen, Bündchen und Saum | Farblich angepasstes Fischgrät-Nackenband | Bedruckbarer Einsatz im Nacken | Abreißbares Größenetikett | Pflegeetikett mit QR-Code zur Rückverfolgung der Lieferkette und Prüfung der positiven Auswirkungen des Kaufs von Biomaterialien | Pflegeetikett aus Bio-Baumwolle

KINDERBEKLEIDUNG (SWEATSHIRTS & SWEATJACKEN)



Z271K | R-271B-0

Kids' Authentic Raglan Sweat

Außen: 100% Baumwolle, Innen: 80% Baumwolle / 20% Polyester
104 (S), 116 (M), 128 (L), 140 (XL), 152 (XXL), 164 (3XL)

Russell

| | | | |
|-------------|--------------|--------------|----------|
| BLACK | BOTTLE GREEN | BRIGHT ROYAL | BURGUNDY |
| CLASSIC RED | FRENCH NAVY | | |

Gerader Schnitt | Feine 100%ige Baumwolloberfläche | Nackenband in Fischgrät-Optik | Raglan-Ärmel | Saum und Bündchen weiter geschnitten und mit Elasthan | Decknähte an Armausschnitten, Bündchen und Saum | Seitennähte für optimale Passform | Angerauter Fleece-Stoff | 1x1 Ripp-Bund und -Bündchen mit Elasthan

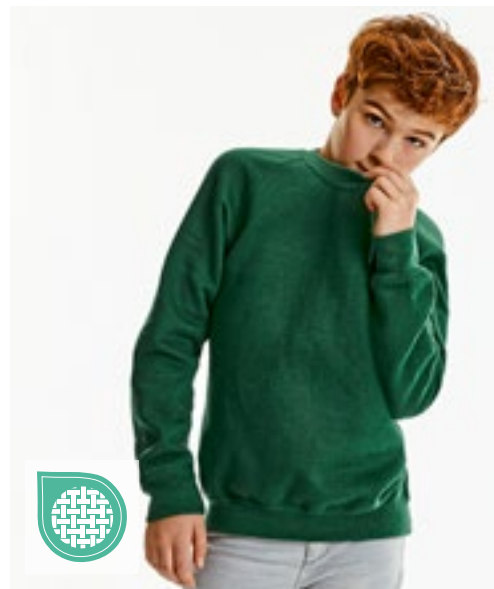

Z762K | R-762B-0

Kids' Classic Sweatshirt

50% Baumwolle / 50% Polyester (Light Oxford: 53% Polyester / 47% Baumwolle)
90 (XS), 104 (S), 116 (M), 128 (L), 140 (XL), 152 (XXL)

295 g/m²

Russell

| | | | |
|----------|--------------|----------------|------------------------|
| BLACK | BOTTLE GREEN | BRIGHT RED | BRIGHT ROYAL |
| BURGUNDY | CLASSIC RED | FRENCH NAVY | LIGHT OXFORD (HEATHER) |
| PURPLE | SKY | WINTER EMERALD | |

Gekämmte, ringgesponnene Baumwolle | Innen angeraut | Fleckenabweisende SpotShield™ -Beschichtung zum Schutz des Materials | Schlauchwaren-Ausführung für hohe Formbeständigkeit | Gerippte Einfassung mit Elasthan an Bund und Ärmelbündchen | Nackenband in Fischgrät-Optik | Namens-Etikett

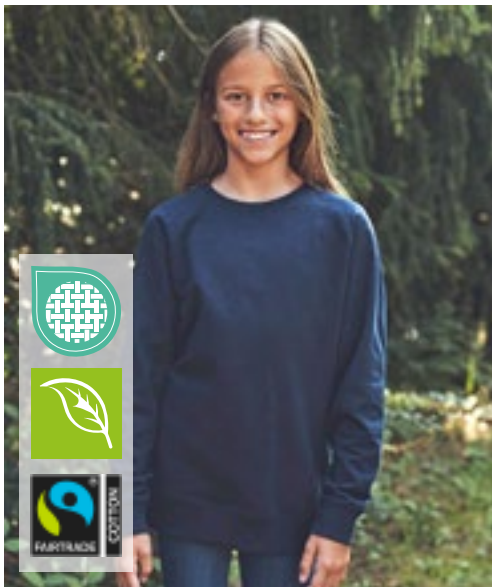

Neutral
Certified Responsibility™



NE33001 | O33001

Kids' Sweatshirt

100% Baumwolle
92/98, 104/110, 116/122, 128/134, 140/146, 152/158
300 g/m²

Neutral

| | | | |
|-------|------|-----|------------|
| BLACK | NAVY | RED | SPORT GREY |
|-------|------|-----|------------|

Fairtrade-zertifizierte Baumwolle | Zertifizierte, gekämmte Bio-Baumwolle | Fleece mit gebürsteter Rückseite | Rundhalsausschnitt | Raglan-Ärmel | Ripp-Bündchen an Ärmeln und Saum

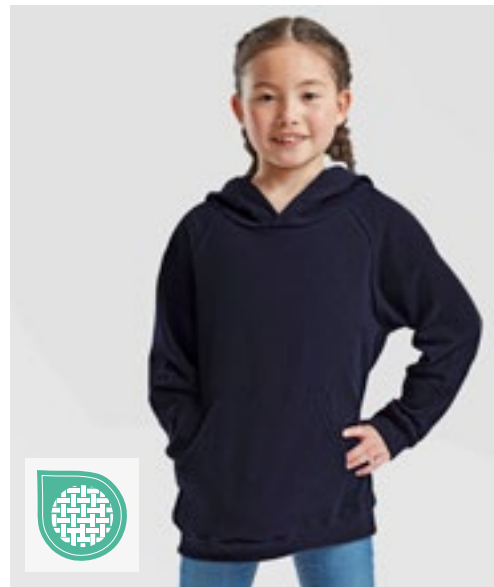

F430K | 62-009-0

Kids' Lightweight Hooded Sweat

80% Baumwolle / 20% Polyester
116, 128, 140, 152, 164
240 g/m²

Fruit of the Loom

| | | | |
|------------|-----------|--------------|-----|
| BLACK | DEEP NAVY | HEATHER GREY | RED |
| ROYAL BLUE | WHITE | | |

Lightweight Sweat-Material, unbrushed | Raglan-Ärmel | Kapuze ohne Kordel, entsprechend der europäischen Richtlinien für Kinderbekleidung | Kängurutasche vorne | Bündchen aus Baumwolle/Lycra® Ripp



BY113 | BY113 Girls Cropped Sweat Hoody

65% Baumwolle / 35% Polyester
110/116, 122/128, 134/140, 146/152, 158/164
250 g/m²

Build Your Brand

| | | | |
|-------|--------------|------|-------|
| BLACK | HEATHER GREY | PINK | WHITE |
|-------|--------------|------|-------|

Cropped-Schnitt | Breite Ripp-Bündchen an den Ärmeln und am Saum



SM531 | SM531 Kids' Sustainable Fashion Hoody

60% Baumwolle / 40% Polyester
7/8, 9/10, 11/12 Jahre
260 g/m²

SF Minni

| | | | |
|------------|--------------|-------|-------------|
| BLACK | HEATHER GREY | KHAKI | LIGHT STONE |
| STONE BLUE | | | |

Regenerierte Baumwolle / recycelter Polyester | Angerautes Fleece-Material | Lockere Unisex-Passform | Eingesetzte Ärmel | Überschnittener Schultern | Droptail-Saum – vorne geschwungen, hinten länger | Ripp-Bündchen | Nackenband und Kapuzenfutter in Single-Jersey-Qualität | Kängurootasche | Ton-in-Ton-Steppnähte | Kein Marken-Etikett vorhanden | Wiederverwertbare, verschleißbare Beutel – zu 100% aus recyceltem Kunststoff



G18500K | 18500B Heavy Blend™ Youth Hooded Sweatshirt

50% Baumwolle / 50% Polyester (Sport Grey: 60% Polyester / 40% Baumwolle)
XS (104/110), S (116/128), M (140/152), L (164), XL (176)
271 g/m² (White: 257 g/m²)

Gildan

| | | | |
|----------------------|---------------|------------------|--------------|
| BLACK | CAROLINA BLUE | CHARCOAL (SOLID) | DARK HEATHER |
| FOREST GREEN | GOLD | GRAPHITE HEATHER | HELICONIA |
| IRISH GREEN | LIGHT PINK | MARDON | NAVY |
| ORANGE | PURPLE | RED | ROYAL |
| SPORT GREY (HEATHER) | WHITE | | |

Schweres Mischgewebe | Luftgekämmtes MVS-Garn für weniger Pilling | 2-fädiger, mittelschwerer Fleecestoff | Doppellagige Kapuze | Beuteltasche | Ripp 1x1 cm mit Elasthan für mehr Stretch und Stabilität | Klassischer Schnitt, ohne Seitennähte | Leistungsstarkes Abreißetikett | CPSIA Tracking Label



BCWK681 | WK681 Kids' Hooded Sweat

80% Baumwolle / 20% Polyester
3/4 (98/104), 5/6 (110/116), 7/8 (122/128), 9/11 (134/146), 12/14 (152/164) Jahre
280 g/m²

B&C

| | | | |
|------------|--------|----------------|-------|
| BLACK | NAVY | REAL GREEN | RED |
| ROYAL BLUE | SORBET | VERY TURQUOISE | WHITE |

80% ringgesponnene, gekämmte Baumwolle / 20% Polyester | Perfect Sweat Technology: Qualitätsgewebe für optimale Bedruckbarkeit, Tragekomfort und Strapazierfähigkeit | Gefütterte Kapuze (ohne Kordelzug) | Ärmelabschlüsse und unterer Saum in 1x1 Ripp mit Elasthan | Kängurootasche mit verstärkten Nähten | Schultern und Armausschnitte mit Flatlock-Steppnähten | Seitennähte | B&C Collection ist Mitglied der Fair Wear Foundation

KINDERBEKLEIDUNG (SWEATSHIRTS & SWEATJACKEN)

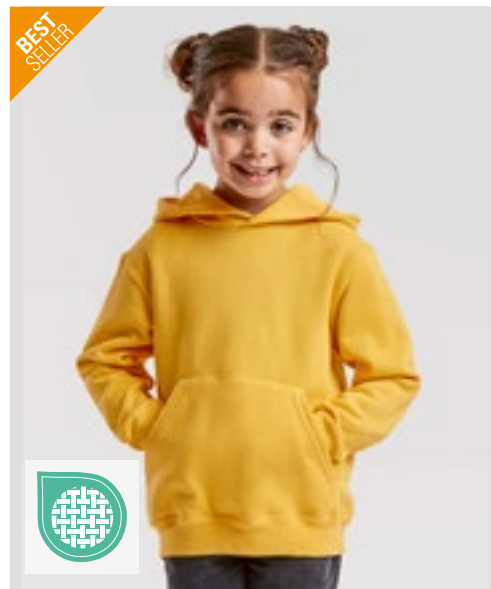

F421K | 62-037-0 **Kids' Premium Hooded Sweat**

70% Baumwolle / 30% Polyester
116, 128, 140, 152, 164
 280 g/m² (White, Heather Grey: 260 g/m²) Fruit of the Loom

| | | | |
|--------------|--------------|------------|-----------|
| BLACK | BOTTLE GREEN | BURGUNDY | DEEP NAVY |
| HEATHER GREY | KELLY GREEN | LIGHT PINK | RED |
| ROYAL BLUE | SKY BLUE | SUNFLOWER | WHITE |

Single-Jersey Nackenband | Doppelte Kapuze ohne Kordelzug, entsprechend der europäischen Gesetzgebung für Kinderbekleidung | Kängurutasche | Bündchen aus Baumwolle/Elasthan Ripp

F421NK | 62-043-0 **Kids' Classic Hooded Sweat**

80% Baumwolle / 20% Polyester (Heather Green, Heather Navy, Heather Red, Heather Royal: 60% Baumwolle / 40% Polyester)
116, 128, 140, 152, 164
 280 g/m² (White, Heather Grey: 260 g/m²) Fruit of the Loom

| | | | |
|------------|----------|--------------|-------------|
| AZURE BLUE | BLACK | BOTTLE GREEN | BURGUNDY |
| DEEP NAVY | FUCHSIA | HEATHER GREY | KELLY GREEN |
| LIGHT PINK | NAVY | PURPLE | RED |
| ROYAL BLUE | SKY BLUE | SUNFLOWER | WHITE |

Doppelte Kapuze ohne Kordelzug, entsprechend der europäischen Richtlinien für Kinderbekleidung | Kängurutasche vorne | Bündchen aus Baumwolle/Lycra® Ripp

JustHoods
 AWDiS



JH001K | JH001J **Kids' Hoodie**

80% Baumwolle / 20% Polyester (Charcoal (Heather): 52% Baumwolle / 48% Polyester), (Heather Grey: 75% Baumwolle / 25% Polyester), (Black Smoke: 70% Baumwolle / 30% Polyester)
1/2 (XXS), 3/4 (XS), 5/6 (S), 7/8 (M), 9/11 (L), 12/13 (XL) Jahre
 280 g/m² Just Hoods

| | | |
|----------------|--------------------|--------------------|
| AIRFORCE BLUE | ARCTIC WHITE | ASH (HEATHER) |
| BABY PINK | BLACK SMOKE | BOTTLE GREEN |
| BURGUNDY | CANDYFLOSS PINK | CHARCOAL (HEATHER) |
| DEEP BLACK | DESERT SAND | DIGITAL LAVENDER |
| DUSTY GREEN | DUSTY PINK | FIRE RED |
| FOREST GREEN | HAWAIIAN BLUE | HEATHER GREY |
| HOT PINK | JADE | JET BLACK |
| KELLY GREEN | LIME GREEN | NEW FRENCH NAVY |
| OLIVE GREEN | ORANGE CRUSH | OXFORD NAVY |
| PEPPERMINT | PLUM | PURPLE |
| RED HOT CHILLI | ROYAL BLUE | SAPPHIRE BLUE |
| SKY BLUE | STORM GREY (SOLID) | SUN YELLOW |

Doppelnah-Details | Gebürstetes Innenvlies | Doppellagige Kapuze | Gerippte Bündchen und Saum | Keine Zugbänder in Kapuze - entspricht den EU-Vorschriften | Kängurutasche | Einfaches Abreißetikett | Weiches Baumwollgewebe sorgt für eine ideale Druckoberfläche





JustHoods®
AWDiS



JH004K | JH004J Kids' Electric Hoodie

85% Polyester / 15% Baumwolle
3/4 (XS), 5/6 (S), 7/8 (M), 9/11 (L), 12/13 (XL) Jahre
280 g/m²

Just Hoods

| | | | |
|----------------|-----------------|---------------|-----------------|
| ELECTRIC GREEN | ELECTRIC ORANGE | ELECTRIC PINK | ELECTRIC YELLOW |
|----------------|-----------------|---------------|-----------------|

Ringgesponnene Baumwolle | Leuchtende, auffällige Farben | Keine Zugbänder in Kapuze - entspricht den EU-Vorschriften | Doppelnah-Details | Gebürstetes Innenvlies | Kängurutasche | Gerippte Bündchen und Saum | Worldwide Responsible Accredited Production (WRAP)-zertifizierte Produktion | Leicht heraustrennbares Etikett zum einfachen Umlabeln



JustHoods®
AWDiS

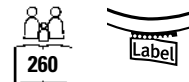

JH201K | JH201J Kids' Organic Hoodie

80% Baumwolle / 20% Polyester (Heather Grey: 75% Baumwolle / 25% Polyester)
1/2 (XXS), 3/4 (XS), 5/6 (S), 7/8 (M), 9/11 (L), 12/13 (XL) Jahre
280 g/m²

Just Hoods

| | | | |
|--------------|--------------|-----------------|------------|
| ARCTIC WHITE | BABY PINK | BURGUNDY | DEEP BLACK |
| FIRE RED | HEATHER GREY | NEW FRENCH NAVY | ROYAL BLUE |

Bio-Baumwolle / recyceltes Polyester | Zwillingsnadelstich-Detail | Doppellagige Kapuze | Keine Zugbänder in Kapuze - entspricht den EU-Vorschriften | Kängurutasche | Gerippte Ärmelabschlüsse und Saum | Gebürstetes Innenvlies | Weiches Baumwollgewebe sorgt für eine ideale Druckoberfläche | Einfaches Abreißetikett



**BEST
SELLER**

JustHoods®
AWDiS



JH003K | JH003J Kids' Varsity Hoodie

80% Baumwolle / 20% Polyester (Charcoal (Heather): 52% Baumwolle / 48% Polyester), (Heather Grey: 75% Baumwolle / 25% Polyester)
3/4 (XS), 5/6 (S), 7/8 (M), 9/11 (L), 12/13 (XL) Jahre
280 g/m²

Just Hoods

| | |
|----------------------------|------------------------------|
| BABY PINK/ARCTIC WHITE | BURGUNDY/GOLD |
| FIRE RED/JET BLACK | FOREST GREEN/GOLD |
| HEATHER GREY/FIRE RED | HEATHER GREY/FRENCH NAVY |
| HOT PINK/FRENCH NAVY | JET BLACK/FIRE RED |
| JET BLACK/GOLD | JET BLACK/HEATHER GREY |
| JET BLACK/HOT PINK | JET BLACK/ORANGE CRUSH |
| NEW FRENCH NAVY/FIRE RED | NEW FRENCH NAVY/HEATHER GREY |
| NEW FRENCH NAVY/SKY BLUE | PURPLE/SUN YELLOW |
| SAPPHIRE BLUE/HEATHER GREY | |

Doppelnah-Details | Gebürstetes Innenvlies | Kängurutasche | Doppellagige Kapuze mit kontrastfarbener Innenseite | Keine Zugbänder in Kapuze - entspricht den EU-Vorschriften | Gerippte Bündchen und Saum | Worldwide Responsible Accredited Production (WRAP)-zertifizierte Produktion | Einfaches Abreißetikett | Weiches Baumwollgewebe sorgt für eine ideale Druckoberfläche

KINDERBEKLEIDUNG (SWEATSHIRTS & SWEATJACKEN)



L03576 | 03576 **Kids' Stellar Sweatshirt**

80% Baumwolle / 20% Polyester (Grey Melange: 75% Baumwolle / 20% Polyester / 5% Viskose)

4 (96/104), 6 (106/116), 8 (118/128), 10 (130/140), 12 (142/152) Jahre

280 g/m²

SOL'S

| | | | |
|--------------|-----------|--------------|-------------|
| BLACK | BLUE | BURNT ORANGE | FRENCH NAVY |
| GREY MELANGE | PALE PINK | RED | WHITE |

Fleece 280 | 80% Bio-Baumwolle / 20% recycelter Polyester | 3-Faden-Garn | Innen gebürstet | Obermaterial: 100% Baumwolle, Ripp-Stoff: 97% Bio-Baumwolle / 3% Elasthan | Bio-Hoodie | Seitennaht | Überkreuzter Kragen | Kangorootasche | Raglan-Ärmel | Halbmond im Nackenbereich | Jersey Nackenband | Kapuze mit Jersey-Innenfutter | 2 x 2 gerippte Ärmelabschlüsse und Saum | Kein Label

NEW

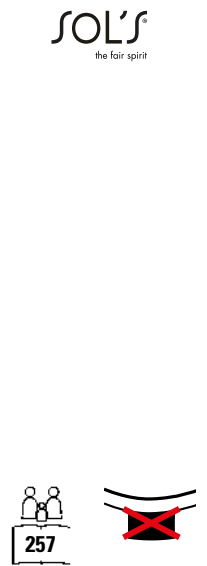

L04238K | 04238 **Kids Hoodie Condor**

80% Baumwolle / 20% Polyester

4 (96/104), 6 (106/116), 8 (118/128), 10 (130/140), 12 (142/152), 14 (154/164) Jahre

280 g/m²

SOL'S

| | | | |
|----------------|--------------|-------------|--------------|
| BLACK | BLUE | BRIGHT RED | CREAMY PINK |
| FRENCH NAVY | GREY MELANGE | KELLY GREEN | LIGHT YELLOW |
| ROYAL BLUE 241 | WHITE | | |

Recyceltes Polyester | Eingesetzte Ärmel | Geschnitten und genäht | 1x1-Ripp an Bündchen und Saum | Kangorootasche | Kapuze mit Futter | Jersey-Halbmond und Nackenband im Kragen | Bequeme Passform



L325K | 13255 **Kids' Hooded Sweat Slam**

50% Baumwolle / 50% Polyester

4 (96/104), 6 (106/116), 8 (118/128), 10 (130/140), 12 (142/152) Jahre

280 g/m²

SOL'S

| | | | |
|--------|--------------|-------------|-------|
| BLACK | GREY MELANGE | KELLY GREEN | NAVY |
| ORANGE | RED | SKY BLUE | WHITE |

Ringgesponnene Baumwolle | Elasthan Feinripp | Eingesetzte Ärmel | Geschnitten und genäht | Kängurutaschen | Gefütterte Kapuze ohne Kordel

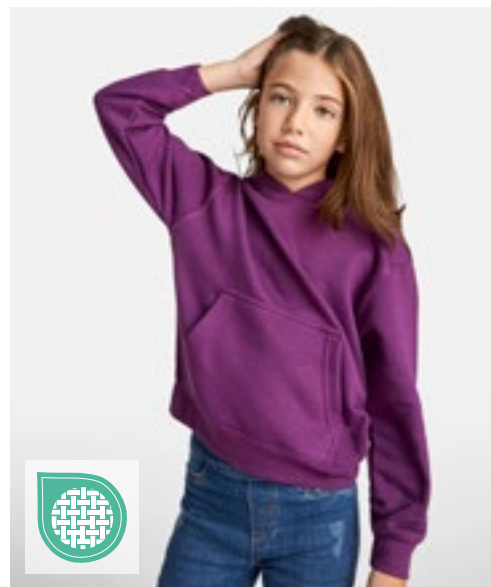

RY1087K | SU1087 **Kids' Capucha Hooded Sweatshirt**

50% Baumwolle / 50% Polyester (Heather Grey: 55% Baumwolle / 40% Polyester / 5% Viskose)

3/4, 5/6, 7/8, 9/10, 11/12 Jahre

280 g/m²

Roly

| | | | |
|--------------|-----------------|---------------|---------------|
| BLACK 02 | HEATHER GREY 58 | LIGHT PINK 48 | NAVY BLUE 55 |
| PURPLE 71 | RED 60 | ROSETTE 78 | ROYAL BLUE 05 |
| TURQUOISE 12 | WHITE 01 | | |

Innen angeraut | Kapuzensweat mit Kängurutasche | Ohne Kordelzug | 1x1 Ripp-Strick mit Elasthan an Ärmelbündchen und Saum | Herausreißbares Label



mantis
kids



MK04 | MK04 **Kids' Essential Hoodie**

80% Baumwolle / 20% Polyester
2/3, 4/5, 6/7, 8/9, 10/12, 12+ Jahre
280 g/m²

Mantis Kids

BLACK HEATHER GREY MELANGE NATURAL NAVY

Zertifizierung als Bio-Baumwolle in Arbeit, ringgesponnen und gekämmt / Recyceltes Polyester (rPET) | Gebürstetes Fleece | Unisex-Passform | Eingesetzte Ärmel | Doppellagige Kapuze | Farblich angepasstes Fischgrät-Nackenband | Bedruckbarer Einsatz im Nacken | Ripp-Strick an Saum und Ärmelbündchen | Kangorootasche | Abreißbares Größenetikett | Pflegeetikett mit QR-Code zur Rückverfolgung der Lieferkette und Prüfung der positiven Auswirkungen des Kaufs von Biomaterialien | Pflegeetikett aus Bio-Baumwolle

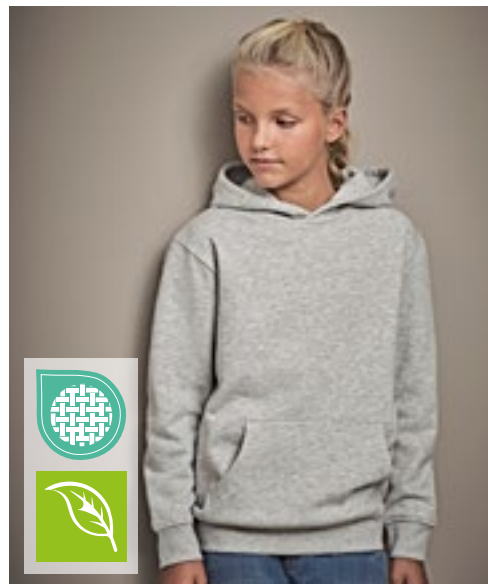

TEE JAYS

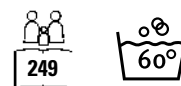

TJ5102K | 5102B **Junior Power Hoodie**

70% Baumwolle / 30% Polyester
4/6, 8/10, 12/14 Jahre
280 g/m²

Tee Jays

BLACK DARK GREY (SOLID) FOREST GREEN HEATHER GREY NAVY RED

Bio-Baumwolle | Doppelt gefärbt | Elasthan in allen Rippen für bessere Stabilität | Innen gebürstet | Abreißbares Nackenetikett | Waschbar bis 60 °C



JustHoods
AWDs



JH014J | JH014J **Kids' Camo Hoodie**

70% Baumwolle / 30% Polyester
3/4 (XS), 5/6 (S), 7/8 (M), 9/11 (L), 12/13 (XL) Jahre
280 g/m²

Just Hoods

BLACK CAMO GREEN CAMO

Zwillingsnadelstich-Detail | Klassisches umfassendes Camouflage-Design | Doppellagige Kapuze | Kängurutasche | Keine Kordelzüge | Gebürstetes Innenvlies | Gerippte Ärmelabschlüsse und Saum | Weiches Baumwollgewebe sorgt für eine ideale Druckoberfläche | Einfaches Abreißetikett



RUSSELL



Z265K | R-265B-0 **Kids' Authentic Hooded Sweat**

Außen: 100% Baumwolle, Innen: 80% Baumwolle / 20% Polyester
104 (S), 116 (M), 128 (L), 140 (XL), 152 (XXL), 164 (3XL)
280 g/m²

Russell

BLACK BOTTLE GREEN BRIGHT ROYAL BURGUNDY CLASSIC RED FRENCH NAVY

Gerader Schnitt | Feine 100%ige Baumwolloberfläche | Nackenband in Fischgrät-Optik | Seitennähte für optimale Passform | Saum und Bündchen weiter geschnitten und mit Elasthan | Decknähte an Armausschnitten, Bündchen und Saum | Keine Zugbänder | Doppellagige Kapuze | Kängurutasche | Angerauter Fleece-Stoff | 1x1 Ripp-Bund und -Bündchen mit Elasthan



Z575NK | R-575B-0

Kids' Hooded Sweatshirt

50% Baumwolle / 50% Polyester (Light Oxford: 53% Polyester / 47% Baumwolle)
104 (S), 116 (M), 128 (L), 140 (XL), 152 (XXL)
295 g/m²

Russell

| | | | |
|-------------|--------------|------------------------|----------|
| BLACK | BOTTLE GREEN | BRIGHT ROYAL | BURGUNDY |
| CLASSIC RED | FRENCH NAVY | LIGHT OXFORD (HEATHER) | ORANGE |
| PURPLE | SKY | YELLOW | |

Gekämmte, ringgesponnene Baumwolle | Schultern, Ärmel und Bund in zeitgemäßem Schnitt | Gerader Schnitt | Doppellagige Kapuze | Nackenband in Fischgrätoptik | Kängurutasche mit Bar-Tack Riegeln

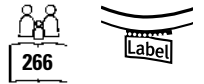

BY117 | BY117

Kids' Basic Hoody

65% Baumwolle / 35% Polyester
110/116, 122/128, 134/140, 146/152, 158/164
300 g/m²

Build Your Brand

| | | | |
|-------------|-------------|--------------|------|
| BLACK | DUSK ROSE | HEATHER GREY | NAVY |
| SOFT SALVIA | SOFT YELLOW | WHITE | |

Kapuze | Klassische Ripp-Bündchen an Ärmeln und Saum | Große Kängurutasche auf der Vorderseite



BY185 | BY185

Kids' Organic Basic Hoody

100% Baumwolle, Ribbündchen: 65% Polyester / 35% Baumwolle
110/116, 122/128, 134/140, 146/152, 158/164
300 g/m²

Build Your Brand

| | | | |
|-------|--------------|------|-------|
| BLACK | HEATHER GREY | NAVY | WHITE |
|-------|--------------|------|-------|

Bio-Baumwolle, innen gebürstet | 2x2 Rib | Regular fit | Kapuze ohne Kordeln | Kängurutasche | Breite Ribbündchen und Saum



Neutral
Certified Responsibility™



NE13101 | O13101

Kids' Hoodie

100% Baumwolle
92/98, 104/110, 116/122, 128/134, 140/146, 152/158
300 g/m²

Neutral

| | | | |
|------------|----------|--------------|--------------|
| BLACK | BORDEAUX | BOTTLE GREEN | DARK HEATHER |
| GREEN | MILITARY | NAVY | RED |
| SPORT GREY | WHITE | YELLOW | |

Fairtrade-zertifizierte Baumwolle | Gekämmte Bio-Baumwolle | Fleece mit gebürsteter Rückseite | Doppelt gefütterte Kapuze | Kangorootasche | Elasthan-Ripp an Ärmeln und Unterteil



HRM2005 | 2005 **Kids' Premium Hoody**

70% Baumwolle / 30% Polyester
S (128/7-8), M (134/8-9), L (140/9-10), XL (146/11-12), XXL (152/12-13), 3XL (158/13-14)
 320 g/m²

| | | | |
|-------|----------|-----------|--------------|
| BLACK | BORDEAUX | DARK GREY | GREY MELANGE |
| NAVY | RED | | |

Ringgesponnene und gekämmte Baumwolle / Recycelter Polyester (innen angeraut) | Weiches Mischgewebe | Antipilling und einlaufvorbehandelt, farbecht | Saum, Taschenabschluss und Ärmelbund sind mit hochwertigem 1x1-Rippstrick versehen | Alle Nähte sind durch flache Ziernähte hervorgehoben | Je drei Metallösen im Antik-Look | Breite Ton-in-Ton Kordeln | Ärmel im Raglan-Stil | Label-frei

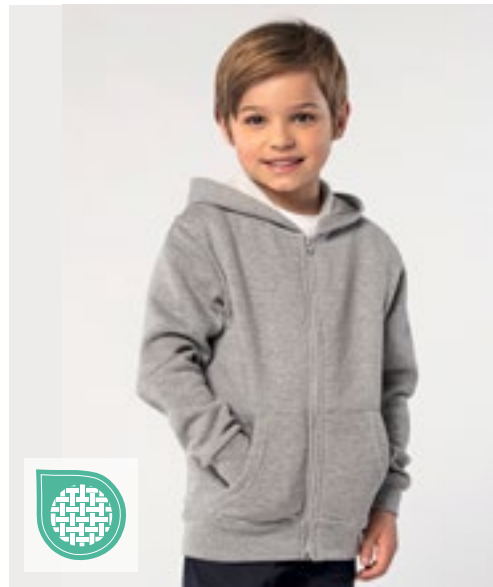

SOL'S
the fair spirit



L02092 | 02092 **Kids' Zip Hoodie Stone**

50% Baumwolle / 50% Polyester
6 (106/116), 8 (118/128), 10 (130/140), 12 (142/152) Jahre
 260 g/m²

| | | | |
|-------------|------------|-------------|--------------|
| BLACK | FLASH PINK | FRENCH NAVY | GREY MELANGE |
| KELLY GREEN | RED | SLATE BLUE | |

Ringgesponnene Baumwolle | Eingesetzte Ärmel | 2 Kängurutaschen | Kapuze | Ripp an Bündchen und Saum | Kein Label | Schlauchware



Just Hoods
AWDs



JH050K | JH050J **Kids' Zoodie**

80% Baumwolle / 20% Polyester (Heather Grey: 75% Baumwolle / 25% Polyester)
3/4 (XS), 5/6 (S), 7/8 (M), 9/11 (L), 12/13 (XL) Jahre
 280 g/m²

| | | | |
|-----------------|------------------|-----------|---------------|
| ARCTIC WHITE | BABY PINK | BURGUNDY | DEEP BLACK |
| DESERT SAND | DIGITAL LAVENDER | FIRE RED | HAWAIIAN BLUE |
| HEATHER GREY | HOT PINK | JET BLACK | KELLY GREEN |
| NEW FRENCH NAVY | OXFORD NAVY | PURPLE | ROYAL BLUE |
| SAPPHIRE BLUE | SUN YELLOW | | |

Kapuzen-Sweat-Jacke mit durchgehendem Reißverschluss | Kängurutaschen | Gebürstetes Innenvlies | Doppelnäht-Details | Gerippte Bündchen und Saum | Keine Zugbänder in Kapuze - entspricht den EU-Vorschriften | Worldwide Responsible Accredited Production (WRAP)-zertifizierte Produktion | Einfaches Abreißetikett | Weiches Baumwollgewebe sorgt für eine ideale Druckoberfläche



FRUIT & LOOM



F401K | 62-035-0 **Kids' Premium Hooded Sweat Jacket**

70% Baumwolle / 30% Polyester
116, 128, 140, 152, 164
 280 g/m²

| | | | |
|------------|-----------|--------------|-----|
| BLACK | DEEP NAVY | HEATHER GREY | RED |
| ROYAL BLUE | | | |

Doppelte Kapuze ohne Kordelzug, entsprechend der europäischen Richtlinien für Kinderbekleidung | Single-Jersey Nackenband | Verdeckter Reißverschluss für bessere Bedruckbarkeit | Kängurutaschen | Bündchen aus Baumwolle/Elasthan Ripp

KINDERBEKLEIDUNG (SWEATSHIRTS & SWEATJACKEN)

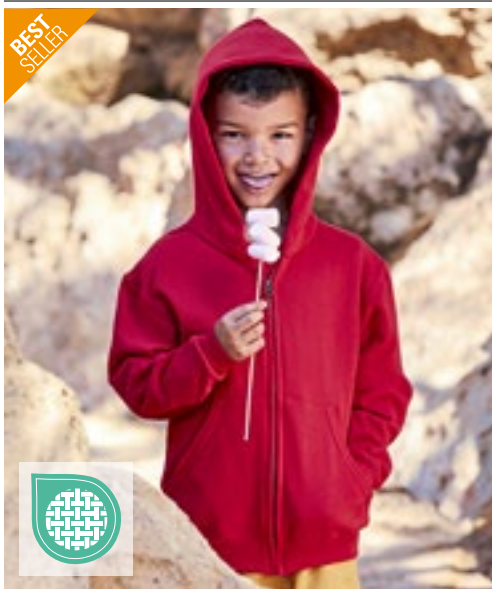

BEST SELLER



FRUIT OF THE LOOM



F401NK | 62-045-0 **Kids' Classic Hooded Sweat Jacket**

80% Baumwolle / 20% Polyester
116, 128, 140, 152, 164
280 g/m² (Heather Grey: 260 g/m²)

Fruit of the Loom

| | | | |
|------------|---------|--------------|----------|
| AZURE BLUE | BLACK | BOTTLE GREEN | BURGUNDY |
| DEEP NAVY | FUCHSIA | HEATHER GREY | RED |
| ROYAL BLUE | | | |

Doppelte Kapuze ohne Kordelzug, entsprechend der europäischen Richtlinien für Kinderbekleidung | Single-Jersey Nackenband | Zwei aufgesetzte Taschen | Verdeckter Reißverschluss für bessere Bedruckbarkeit | Bündchen aus Baumwolle/Lycra® Ripp

Z2266K | R-266B-0 **Kids' Authentic Zipped Hooded Sweat**

Außen: 100% Baumwolle, Innen: 80% Baumwolle / 20% Polyester
104 (S), 116 (M), 128 (L), 140 (XL), 152 (XXL), 164 (3XL)
280 g/m²

Russell

| | | | |
|-------------|--------------|--------------|----------|
| BLACK | BOTTLE GREEN | BRIGHT ROYAL | BURGUNDY |
| CLASSIC RED | FRENCH NAVY | | |

Gerader Schnitt | Feine 100%ige Baumwolloberfläche | Nackenband in Fischgrät-Optik | Seitennähte für optimale Passform | Saum und Bündchen weiter geschnitten und mit Elasthan | Decknähte an Armausschnitten, Bündchen und Saum | Keine Zugbänder | Doppellagige Kapuze | 1x1 Ripp-Bund und -Bündchen mit Elasthan | Seitliche Eingriffstaschen | Antik-Silberner YKK-Reißverschluss | Verdeckter Reißverschluss für vollflächige Veredelung | Oberflächennahe zur Zier und für eine bessere Haltbarkeit



BCWK682 | WK682 **Kids' Hooded Full Zip Sweat**

80% Baumwolle / 20% Polyester
3/4 (98/104), 5/6 (110/116), 7/8 (122/128), 9/11 (134/146), 12/14 (152/164) Jahre
280 g/m²

B&C

| | | | |
|------------|--------------|------|-----|
| BLACK | HEATHER GREY | NAVY | RED |
| ROYAL BLUE | | | |

80% ringgesponnene, gekämmte Baumwolle / 20% Polyester | Perfect Sweat Technology: Qualitätsgewebe für optimale Bedruckbarkeit, Tragekomfort und Strapazierfähigkeit | Farblich abgestimmter und verdeckter Reißverschluss mit durchgehender Paspel für ganzflächige Veredelung | 3-teilige Kapuze mit integrierten Kopfhörerschlaufen | Kapuze mit Futter aus Single-Jersey und Twill-Band am Halsausschnitt | Zwei Taschen vorne mit verstärkten Nähten | Innentasche rechts mit einer Öffnung für Kopfhörerkabel | Flatlock-Steppnähte an Schulter und Armausschnitten für größere Stabilität | Ärmelabschlüsse und unterer Saum in 1x1 Ripp mit Elasthan | Seitennähte | B&C Collection ist Mitglied der Fair Wear Foundation

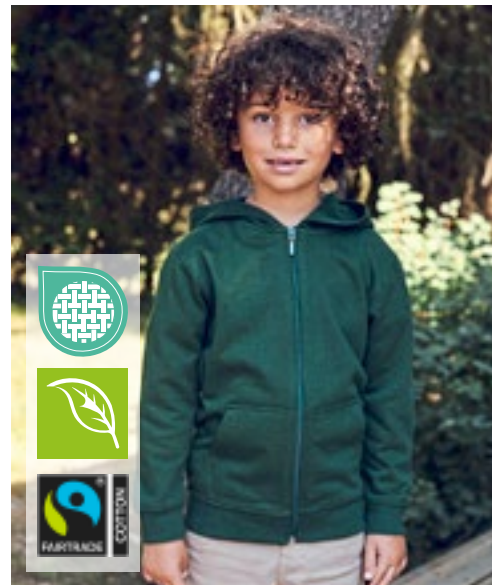

Neutral
Certified Responsibility™



NE13301 | O13301 **Kids' Zip Hoodie**

100% Baumwolle
92/98, 104/110, 116/122, 128/134, 140/146, 152/158
300 g/m²

Neutral

| | | | |
|-------|--------------|--------|------|
| BLACK | BOTTLE GREEN | GREEN | NAVY |
| RED | SPORT GREY | YELLOW | |

Fairtrade-zertifizierte Baumwolle | Gekämmte Bio-Baumwolle | Fleece mit gebürsteter Rückseite | Passender YKK-Reißverschluss | Kangorootasche | Elasthan-Ripp an Ärmeln und Unterteil | Flache Kordel



BY188 | BY188 Kids' Organic Basic Zip Hoody

100% Baumwolle
110/116, 122/128, 134/140, 146/152, 158/164
300 g/m²

Build Your Brand

| | | | |
|-------|--------------|------|-------|
| BLACK | HEATHER GREY | NAVY | WHITE |
|-------|--------------|------|-------|

Haut- und umweltfreundliche Bio-Baumwolle, innen gebürstet | Regular fit | Durchgehender Reißverschluss | Kapuze | Seitentaschen | Breite Rippbündchen und Saum

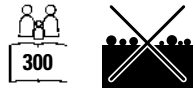

HRM2006 | 2006 Kids' Premium Hooded Jacket

70% Baumwolle / 30% Polyester
S (128/7-8), M (134/8-9), L (140/9-10), XL (146/11-12), XXL (152/12-13), 3XL (158/13-14)
320 g/m²

HRM

| | | | |
|-------|----------|-----------|--------------|
| BLACK | BORDEAUX | DARK GREY | GREY MELANGE |
| NAVY | RED | | |

Ringgesponnene und gekämmte Baumwolle / Recycelter Polyester (innen angeraut) | Weiches Mischgewebe | Modern regular fit | Antipilling und einlaufvorbehandelt, farbecht | Zwei Seitentaschen mit Reißverschluss und zwei Innentaschen | Saum, Taschenabschluss und Ärmelbund sind mit hochwertigem 1x1-Rippstrick versehen | Alle Nähte sind durch flache Ziernähte hervorgehoben | Je drei Metallösen im Antik-Look (stonewashed) | Breite Ton-in-Ton Kordeln | Label-frei

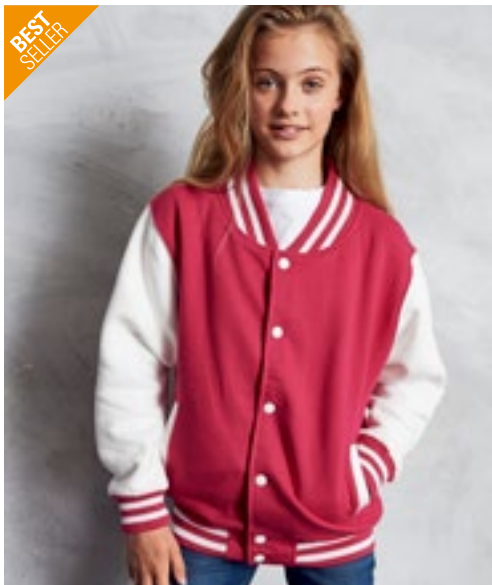

Just Hoods
AWDs



JH043K | JH043J Kids' Varsity Jacket

70% Baumwolle / 30% Polyester (Heather Grey: 65% Baumwolle / 35% Polyester)
3/4 (XS), 5/6 (S), 7/8 (M), 9/11 (L), 12/13 (XL) Jahre
330 g/m²

Just Hoods

| | | |
|-----------------------|--------------------------|-------------------|
| BURGUNDY/HEATHER GREY | FIRE RED/WHITE | HOT PINK/WHITE |
| JET BLACK/FIRE RED | JET BLACK/HEATHER GREY | JET BLACK/WHITE |
| KELLY GREEN/WHITE | OXFORD NAVY/HEATHER GREY | OXFORD NAVY/WHITE |
| PURPLE/WHITE | ROYAL BLUE/WHITE | |

Kontrastfarbene Ärmel | Gestrickter Kragen, Ärmelbündchen und Bund mit Streifendetails | Druckknopf-Verschluss | Eingesetzte, kontrastfarbene Taschen | Gebürstetes Innenvlies | Nackenband | Aufhänger im Nacken | Einfaches Abreiß-etikett | Weiches Baumwollgewebe sorgt für eine ideale Druckoberfläche



BY187 | BY187 Kids' Organic Sweat College Jacket

100% Baumwolle
110/116, 122/128, 134/140, 146/152, 158/164
300 g/m²

Build Your Brand

| |
|-------------|
| BLACK/WHITE |
|-------------|

Bio-Baumwolle, innen gebürstet | Klassisches Design | Regular fit | Rundhals | Gestreifter Kragen | Kontrastierende Ärmel | Seitentaschen | Gestreifte Rippbündchen und Saum | Durchgehende Druckknopfleiste

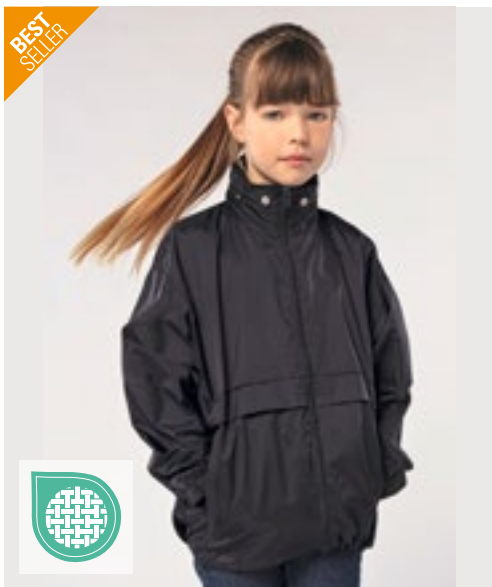

BEST SELLER

SOL'S
the fair spirit



450

L889K | 32300 **Kids' Windbreaker Surf**

100% Nylon
5/6 (105/116), 7/8 (117/128), 9/11 (129/141), 12/14 (142/164), 15/16 (165/176) Jahre

SOL'S

| | | | |
|--------|--------------|----------------|------|
| BLACK | FOREST GREEN | GOLD | NAVY |
| ORANGE | RED | ROYAL BLUE 241 | |

Nylon 210T | Faltkapuze im Kragen | Zwei Außentaschen mit Reißverschluss | Verstellbarer Kordelzug im Bund mit Stopper | Reißverschluss-Öffnung | Jacke in der Tasche faltbar und mit Gummizug um die Taille zu tragen | Belüftungsösen



BEST SELLER

B&C
COLLECTION



452

BCJK950 | JK950 **Kids' Jacket Sirocco**

100% Nylon
3/4 (98/104), 5/6 (110/116), 7/8 (122/128), 9/11 (134/146), 12/14 (152/164) Jahre

B&C COLLECTION

| | | | |
|-------|------------|--------------|------------|
| ATOLL | BLACK | BOTTLE GREEN | GOLD |
| NAVY | ORANGE | PURPLE | REAL GREEN |
| RED | ROYAL BLUE | ULTRA YELLOW | WHITE |

100% Nylon-Taft | Durchgehender Reißverschluss mit Schieber | Im Kragen integrierte Kapuze | Falten und Verstauen der Jacke (K-Way-System) in einer Tasche mit 2-Wege-Reißverschluss | Verstellbarer unterer Saum mit zwei Klettverschlüssen | B&C Collection ist Mitglied der Fair Wear Foundation



Result
core
VALUE



456

RT203J | R203J **Junior Microfleece Lined Jacket**

100% Polyester
XS (3/4 Jahre), S (5/6 Jahre), M (7/8 Jahre), L (9/10 Jahre)

Result Core

| | | | |
|-------|--------|------|-----|
| BLACK | BOTTLE | NAVY | RED |
| ROYAL | | | |

Geringen Gewichts | Komplett versiegelte Nähte | Durchgehender 5 mm Spiral-Reißverschluss aus Nylon an der Vorderseite | Seitentaschen mit Rückhalteleisten | Einschlagbare, wasserdichte Kapuze | Reflektierendes Band unten an der Rückseite | Elastische Ärmelabschlüsse | Wasserdicht (2.000 mm) | StormDri 210T Polyester mit Polyurethan-Beschichtung



Result
core
VALUE



456

RT203Y | R203Y **Youth Microfleece Lined Jacket**

100% Polyester
XL (11/12 Jahre), XXL (13/14 Jahre)

Result Core

| | | | |
|-------|--------|------|-----|
| BLACK | BOTTLE | NAVY | RED |
| ROYAL | | | |

Geringen Gewichts | Komplett versiegelte Nähte | Durchgehender 5 mm Spiral-Reißverschluss aus Nylon an der Vorderseite | Seitentaschen mit Rückhalteleisten | Einschlagbare, wasserdichte Kapuze | Reflektierendes Band unten an der Rückseite | Elastische Ärmelabschlüsse | Wasserdicht (2.000 mm) | StormDri 210T Polyester mit Polyurethan-Beschichtung

NEW



GENUINE recycled by Result

RT901J | R901J

Recycled 2-Layer Printable Junior Softshell Jacket

100% Polyester

S (5/6 Jahre), M (7/8 Jahre), L (9/10 Jahre)

280 g/m²

Result Genuine Recycled

| | | |
|-------|-------|------|
| BLACK | GREY | NAVY |
| RED | ROYAL | |

Außenschicht: 100% recycelter TOPGREEN®-Polyester, Innenschicht: 100% recyceltes Polyester-Mikrofleece | 2-lagiges mechanisches Garn aus recyceltem Softshellmaterial | Leicht | Soft-Touch | Umweltfreundlicher YKK NATULON®-Reißverschluss vorne | Umweltfreundliche TOPGREEN®-Materialien aus recycelten Kunststoffflaschen | Hergestellt aus 13 Plastikflaschen (1 Liter) | Eingefasste, weiche Bündchen | Flacher Saum am Bund | Aufhänger | Recycelbar | Recycelte Kartons und biologisch abbaubare Taschen | Ohne Logo



RT901Y | R901Y

Recycled 2-Layer Printable Youth Softshell Jacket

100% Polyester

XL (11/12 Jahre), XXL (13/14 Jahre)

280 g/m²

Result Genuine Recycled

| | | |
|-------|-------|------|
| BLACK | GREY | NAVY |
| RED | ROYAL | |

Außenschicht: 100% recycelter TOPGREEN®-Polyester, Innenschicht: 100% recyceltes Polyester-Mikrofleece | 2-lagiges mechanisches Garn aus recyceltem Softshellmaterial | Leicht | Soft-Touch | Umweltfreundlicher YKK NATULON®-Reißverschluss vorne | Umweltfreundliche TOPGREEN®-Materialien aus recycelten Kunststoffflaschen | Hergestellt aus 13 Plastikflaschen (1 Liter) | Eingefasste, weiche Bündchen | Flacher Saum am Bund | Aufhänger | Recycelbar | Recycelte Kartons und biologisch abbaubare Taschen | Ohne Logo



Result core VALUE

RT224J | R224J

Junior TX Performance Hooded Soft Shell Jacket

Außen: 93% Polyester / 7% Elasthan, Innen:

100% Polyester

XS (3/4 Jahre), S (5/6 Jahre), M (7/8 Jahre), L (9/10 Jahre)

320 g/m²

Result Core

| | |
|-------------|-------------------|
| BLACK/GREY | NAVY/ROYAL |
| PURPLE/GREY | RED/BLACK |
| ROYAL/NAVY | VIVID GREEN/BLACK |

3-lagiges Verbundgewebe, bestehend aus 93 % Polyester/7 % Elasthan | Innenschicht aus Microfleece für zusätzliche Wärme | Weiches, extrem dehnfähiges Material und bequemer, aktiver Schnitt | Mittelschicht: Wasserdichte (8.000 mm), atmungsaktive (1.000 g/m² / 24h) und winddichte TPU-Membran | Windschutzleiste innen | Dekorative Details an Ärmeln und Kapuze | Durchgehender Front-Reißverschluss mit Kinnschutz | Fronttaschen | Modisch geschnitten mit verlängertem Rücken | Reflektierende Elemente an Vorder- und Rückenteil



RT224Y | R224Y

Youth TX Performance Hooded Soft Shell Jacket

Außen: 93% Polyester / 7% Elasthan, Innen:

100% Polyester

XL (11/12 Jahre), XXL (13/14 Jahre)

320 g/m²

Result Core

| | |
|-------------|-------------------|
| BLACK/GREY | NAVY/ROYAL |
| PURPLE/GREY | RED/BLACK |
| ROYAL/NAVY | VIVID GREEN/BLACK |

3-lagiges Verbundgewebe, bestehend aus 93 % Polyester/7 % Elasthan | Innenschicht aus Microfleece für zusätzliche Wärme | Weiches, extrem dehnfähiges Material und bequemer, aktiver Schnitt | Mittelschicht: Wasserdichte (8.000 mm), atmungsaktive (1.000 g/m² / 24h) und winddichte TPU-Membran | Windschutzleiste innen | Dekorative Details an Ärmeln und Kapuze | Durchgehender Front-Reißverschluss mit Kinnschutz | Fronttaschen | Modisch geschnitten mit verlängertem Rücken | Reflektierende Elemente an Vorder- und Rückenteil

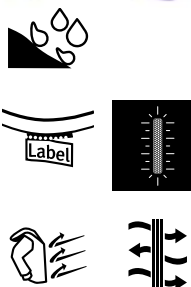



B&C
COLLECTION



BCJK969 | JK969 **Kids' Hooded Softshell Jacket**

94% Polyester / 6% Elasthan

5/6 (110/116), 7/8 (122/128), 9/10 (134/140), 11/12 (146/152), 13/14 (158/164) Jahre

340 g/m²

B&C COLLECTION

AZURE BLACK NAVY RED

3-lagige Softshell-Jacke | Abnehmbare Balaclava-Kapuze | Durchgehender Reißverschluss mit Kinnschutz | Aufhängeschlaufe | Etikett für Name und Klasse | Eingesetzte Ärmel | Einfacher Veredelungszugang mit Reißverschluss auf linker Brustseite | Durchgehende Windschutzleiste innen aus Softshell-Material | Flachnähte für mehr Tragekomfort | Ärmelbund mit Klettverschlüssen und geprägtem Plastik-Zug | Verstellbarer Bund unten mit elastischem Kordelzug und Stoppern | Verlängerter Rücken | Zwei seitliche Fronttaschen mit Reißverschluss | Wasserdicht (5.000 mm Wassersäule) | B&C Collection ist Mitglied der Fair Wear Foundation

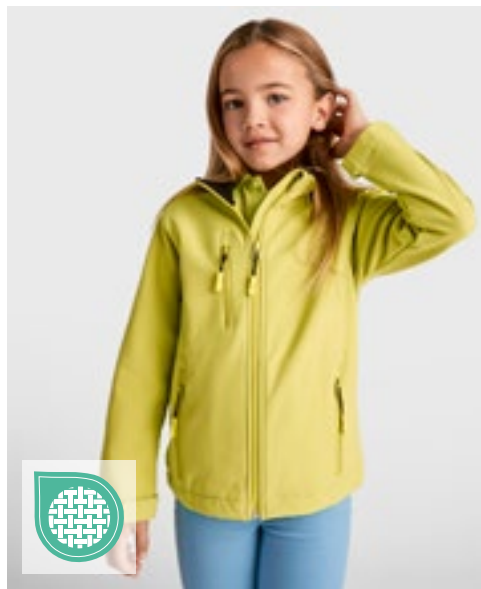

ROLY



RY6436K | SS6436 **Kids' Nebraska Softshell Jacket**

Außen: 92% Polyester / 8% Elasthan, Innen: 100% Polyester

4, 6, 8, 10, 12, 14, 16 Jahre

300 g/m²

Roly

AQUAMARINE 236 BLACK 02 LIME PUNCH 235 NAVY BLUE 55

RED 60 ROYAL BLUE 05

Außen: 92% Polyester / 8% Elasthan, Innen: 100% Polyester extra warmes Mikrofleece, 300 g/m² | Softshell Jacke, 2-lagig | Durchgehender Reißverschluss Ton-in-Ton mit Kinnschutz und Puller | Innenfutter aus warmen Microfleece | Drei äußere Taschen mit Reißverschluss Ton-in-Ton | Ärmelbündchen mit verstellbarem Klettverschluss | Elastischer Kordelzug mit Stopper im Saum | Wind- und Wasserabweisend



Result



RT121J | R121J **Junior Classic Soft Shell Jacket**

Außen: 93% Polyester / 7% Elasthan, Mittelschicht: 100% Polyurethan, Innen: 100% Polyester

XS (3/4 Jahre), S (5/6 Jahre), M (7/8 Jahre), L (9/10 Jahre)

320 g/m²

Result

BLACK NAVY RED ROYAL

3-lagiges Softshell-Material (320 g/m²) | Wasserdicht (Verbundmaterial) bis 8.000 mm, atmungsaktiv (1.000 g/m² / 24h) und winddicht | Außenseite: 93% Polyester / 7% Elasthan | Mittelschicht: Thermoplastische Polyurethan-Membran | Innenschicht: Microfleece für noch mehr Wärme | Modisch geschnitten mit verlängertem Rücken | Weiches, sportliches, dehnfähiges Material und komfortable Passform | Durchgehender YKK-Reißverschluss an der Vorderseite mit Windschutzleiste innen | Zwei Seitentaschen mit Reißverschluss | Eine Brusttasche mit Reißverschluss | Zwei große Innentaschen | Eine Innentasche für Smartphones (nur bei Größe 11-14) | Dekorative Passe an Vorder- und Rückseite | Veredelungszugang: mittiger Reißverschluss innen an der Schulter | Ärmelaufschläge mit Besatz aus reflektierendem Material



Result



RT121Y | R121Y **Youth Classic Soft Shell Jacket**

Außen: 93% Polyester / 7% Elasthan, Mittelschicht: 100% Polyurethan, Innen: 100% Polyester

XL (11/12 Jahre), XXL (13/14 Jahre)

320 g/m²

Result

BLACK NAVY RED ROYAL

3-lagiger, wasserdichter Verbundstoff (320 g/m²) mit 8.000 mm Wassersäule | Atmungsaktiv (1.000 g/m²/24h) und winddicht | Außenschicht: 93% Polyester und 7% Elasthan | Mittelschicht: Thermoplastische Polyurethan-Membran | Innenschicht: Microfleece für noch mehr Wärme | Weiches, extrem dehnfähiges Material und bequemer, aktiver Schnitt | Modisch geschnitten mit verlängertem Rücken | Durchgehender YKK-Reißverschluss an der Vorderseite mit Windschutzleiste innen | Zwei Seitentaschen mit Reißverschluss, eine Brusttasche mit Reißverschluss, zwei große Innentaschen und eine Handy-Innentasche | Verstellbarer Gummizug im Saum | Dekorative Passe an Vorder- und Rückseite | Veredelungszugang: mittiger Reißverschluss innen an der Schulter | Ärmelaufschläge mit Besatz aus reflektierendem Material



RT160Y | R160Y Youth Reversible Stormdri 4000 Fleece Jacket

100% Polyester
XL (11/12 Jahre), XXL (13/14 Jahre)

| | | |
|-------------------|---------------|---------------|
| BLACK/GREY | BOTTLE/BOTTLE | BROWN/BROWN |
| BURGUNDY/BURGUNDY | NAVY/NAVY | PURPLE/PURPLE |
| RED/NAVY | ROYAL/NAVY | |

Wind- und wasserdichte (4.000 mm) Wendejacke | Sturmpatte mit Nietverschluss | Antipilling-Fleece | Stabiler Aufhänger aus gleichem Material | Aufnäher an der Tasche zur Beschriftung mit Namen und Klasse | Sicherheitsdreiecke vorne und hinten mit reflektierenden Materialien | Verdeckte Kapuze im Kragen mit Klettverschluss | Doppelt gesteppte, versiegelte Nähte (stark gegen extreme Beanspruchung in der Schule) | Durchgehender, beidseitiger Reißverschluss an der Vorderseite | Elastische Ärmelbündchen | Rückseite: 280 g/m² Active Fleece von RESULT®, 100 % Polyester | Außen: 200 g/m² beschichtetes Polyester | Veredelungszugang am Saum

Result



RT160J | R160J Junior Reversible Stormdri 4000 Fleece Jacket

100% Polyester
XXS (2/3 Jahre), XS (3/4 Jahre), S (5/6 Jahre), M (7/8 Jahre), L (9/10 Jahre)

XXS, XS, S, M, L

| | | |
|-------------------|---------------|-------------|
| BLACK/GREY | BOTTLE/BOTTLE | BROWN/BROWN |
| BURGUNDY/BURGUNDY | NAVY/NAVY | RED/NAVY |
| ROYAL/NAVY | | |

XS, S, M, L

| |
|---------------|
| PURPLE/PURPLE |
|---------------|

Wind- und wasserdichte (4.000 mm) Wendejacke | Rückseite: 280 g/m² Active Fleece von RESULT®, 100 % Polyester | Außen: 200 g/m² beschichtetes Polyester | Antipilling-Fleece | Doppelt gesteppte, versiegelte Nähte (stark gegen extreme Beanspruchung in der Schule) | Verdeckte Kapuze im Kragen mit Klettverschluss | Durchgehender, beidseitiger Reißverschluss an der Vorderseite | Elastische Ärmelbündchen | Sturmpatte mit Nietverschluss | Stabiler Aufhänger aus gleichem Material | Sicherheitsdreiecke vorne und hinten mit reflektierenden Materialien | Aufnäher an der Tasche zur Beschriftung mit Namen und Klasse | Veredelungszugang am Saum

Result



RT233J | R233J Junior Soft Padded Jacket

100% Polyester
XXS (2/3 Jahre), XS (3/4 Jahre), S (5/6 Jahre), M (7/8 Jahre), L (9/10 Jahre)

Result Core



| | |
|-------------|--------------|
| BLACK/BLACK | BLACK/ORANGE |
| NAVY/LIME | NAVY/NAVY |
| NAVY/ROYAL | ROYAL/NAVY |

Neutrales Etikett im Kragen für einfache Veredelung bzw. Personalisierung | Weiche, elastische Bündchen und Saum | Innenfutter und Details in Kontrastfarbe | Reflektierende Details im Hüftbereich seitlich | Integrierte Kapuze | Durchgehender Reißverschluss an der Vorderseite | Reißverschlussaschen | Anhänger | Wasserabweisend | Windabweisend | Füllung: 160 g/m² Polyester



RT233Y | R233Y Youth Soft Padded Jacket

100% Polyester
XL (11/12 Jahre), XXL (13/14 Jahre)

Result Core

| | |
|-------------|--------------|
| BLACK/BLACK | BLACK/ORANGE |
| NAVY/LIME | NAVY/NAVY |
| NAVY/ROYAL | ROYAL/NAVY |

Neutrales Etikett im Kragen für einfache Veredelung bzw. Personalisierung | Weiche, elastische Bündchen und Saum | Innenfutter und Details in Kontrastfarbe | Reflektierende Details im Hüftbereich seitlich | Integrierte Kapuze | Durchgehender Reißverschluss an der Vorderseite | Reißverschlussaschen | Anhänger | Wasserabweisend | Windabweisend | Füllung: 160 g/m² Polyester



KINDERBEKLEIDUNG (JACKEN & FLEECE)



RT207J | R207J **Junior Winter Parka**

100% Polyester
XS (3/4 Jahre), S (5/6 Jahre), M (7/8 Jahre), L (9/10 Jahre)

Result Core

| | | | |
|-------|--------|----------|------|
| BLACK | BOTTLE | BURGUNDY | NAVY |
| RED | ROYAL | | |

Saum mit verstellbarem Kordelzug (gemäß EN14682) | Versteckte, verstellbare 3-teilige Kapuze im Kragen | Wasserdicht bis 2.000 mm und winddicht, schnell trocknend | Zwei verdeckte Seitentaschen mit Windschutzleisten und kuschelig, weichem Innenfutter | Komplett versiegelte, wasserdichte Nähte | Stabiler, 7mm Reißverschluss vorne | Mit Fleece gefütterte Taschen sorgen für warme Hände | Elastische Ärmelbündchen mit Reflektorelementen | Reflektorelemente im unteren Rückenbereich | Außen: 100% Storm-Dri Polyester Pongé mit PU-Beschichtung / Futter: 160 g/m² Polyester Wattierung | Graues Innenfutter | Lang geschnitten



RT207Y | R207Y **Youth Winter Parka**

100% Polyester
XL (11/12 Jahre), XXL (13/14 Jahre)

Result Core

| | | | |
|-------|--------|----------|------|
| BLACK | BOTTLE | BURGUNDY | NAVY |
| RED | ROYAL | | |

Saum mit verstellbarem Kordelzug (gemäß EN14682) | Versteckte, verstellbare 3-teilige Kapuze im Kragen | Wasserdicht bis 2.000 mm und winddicht, schnell trocknend | Zwei verdeckte Seitentaschen mit Windschutzleisten und kuschelig, weichem Innenfutter | Komplett versiegelte, wasserdichte Nähte | Stabiler, 7mm Reißverschluss vorne | Mit Fleece gefütterte Taschen sorgen für warme Hände | Elastische Ärmelbündchen mit Reflektorelementen | Außen: 100% Storm-Dri Polyester-Pongé mit PU-Beschichtung / Futter: 160 g/m² Wattierung | Graues Innenfutter | Lang geschnitten | Reflektions-Elemente an den Ärmeln und im unteren Rückenbereich



RG418 | TRW418 **Kids' Dover Jacket**

100% Polyester
104 (3-4 Jahre), 116 (5-6 Jahre), 128 (7-8 Jahre), 140 (9-10 Jahre), 152 (11-12 Jahre), 158 (32'), 164 (34'), 176 (36')

Regatta Junior

| | | |
|---------------------|------------------|-----------|
| BLACK/ASH (HEATHER) | CLASSIC RED/NAVY | NAVY/NAVY |
| ROYAL BLUE/NAVY | | |

Wasserdichtes Hydrafort 5000-Polyestergewebe (5.000 mm Wassersäule) | Verzierte Windschutzleiste | Nähte getaped | Elastische Ärmelbündchen | Verdeckter Reißverschluss im Futter als Zugang zum Besticken | Polyamidgefütterte Ärmel mit Thermoguard-Kälteschutz-Ausstattung | Kragen mit Fleecefutter | Innenfutter aus 250er Symmetry-Fleece mit Antipilling-Ausstattung | Reflektierende Paspelierungen an Taschen und Rücken-Saum | Innentasche und zwei tief angeetzte Reißverschluss-Taschen | Gedrucktes Namensetikett (bei allen Größen) | Integrierte Kapuze



RG4540 | TRA454 **Kids' Stormforce Thermal Jacket**

100% Polyamid
104 (3-4 Jahre), 116 (5-6 Jahre), 128 (7-8 Jahre), 140 (9-10 Jahre), 152 (11-12 Jahre), 158 (32'), 164 (34')

Regatta Junior

| | | |
|-------|-------------|------|
| BLACK | CLASSIC RED | NAVY |
|-------|-------------|------|

Leichtes Polyamid-Material | Dauerhaft wasserabweisendes Finish | Innenfutter aus Polyester-Taftgewebe | Leichte Thermoguard-Isolierung | 100 g/m² Füllmaterialgewicht für Körperisolierung | Kann leicht zusammengedrückt werden | Reißverschlussabdeckung innen | Stretch-Bund an Kapuzenöffnung, Ärmelbund und Saum | 2 untere Taschen mit Reißverschluss | Feste, isolierte Kapuze | Reflektions-Streifen am unteren Rückenbund | Verdeckter Veredelungszug an Reißverschluss an der Seitennaht



RY5080K | PK5080 **Kids' Parka Jacket Nepal**

100% Polyester
4, 6, 8, 10, 12, 14, 16 Jahre

Roly

BLACK 02 | NAVY BLUE 55

Obermaterial: 100% Polyester, Taft, 110 g/m²; Wattierung: 100% Polyester, 160 g/m²; Futter: 100% Polyester, Taft, 65 g/m² | Wattierter Sportparka | Kapuze mit Schirm | 2-Wege-Frontreißverschluss mit passendem Puller und Kinnschutz | Elastische Bündchen | Zwei Seitentaschen mit Reißverschluss | Brusttasche links innen | Veredelungszugang | Tragetasche inklusive



RY5090K | RA5090 **Kids' Norway Jacket**

100% Polyester
4, 6, 8, 10, 12, 14, 16 Jahre
290 g/m²

Roly

BLACK 02 | ELECTRIC BLUE 99 | NAVY BLUE 55

Oberstoff: 100% Polyester, 300 Taffeta; Futter: 100% Polyester, Taffeta 290; Wattierung: 100% Polyester, 150 g/m² | Steppjacke mit anliegender Kapuze mit federleichter und softer Wattierung | Durchgehender, verdeckter Reißverschluss Ton-in-Ton mit Kinnschutz | Zwei Seitentaschen mit Reißverschluss | Elastische und gleichfarbige Stoffeinfassung an Armbündchen, Saum und Kapuze | Innenfutter in Kontrastfarbe | Inklusive Tasche zum Verstauen der Jacke | Wind- und Wasserabweisend



RT234J | R234J **Junior Soft Padded Bodywarmer**

100% Polyester
XXS (2/3 Jahre), XS (3/4 Jahre), S (5/6 Jahre), M (7/8 Jahre), L (9/10 Jahre)

Result Core

BLACK/ORANGE | NAVY/LIME | NAVY/ROYAL
ROYAL/NAVY

Anhänger | Reißverschlussaschen | Durchgehender Reißverschluss an der Vorderseite | Reflektierende Details im Hüftbereich seitlich | Elastische Armöffnungen | Kontrastfutter und -details | Eingefasster, weicher Ärmelausschnitt und Saum | Neutrales Etikett im Kragen für einfache Veredelung bzw. Personalisierung | Füllung: 160 g/m² Polyester | Veredelungszugang mit Reißverschluss innen im Brustbereich links | Wasserabweisend | Windabweisend



RT234Y | R234Y **Youth Soft Padded Bodywarmer**

100% Polyester
XL (11/12 Jahre), XXL (13/14 Jahre)

Result Core

BLACK/ORANGE | NAVY/LIME | NAVY/ROYAL
ROYAL/NAVY

Anhänger | Reißverschlussaschen | Durchgehender Reißverschluss an der Vorderseite | Reflektierende Details im Hüftbereich seitlich | Elastische Armöffnungen | Kontrastfutter und -details | Eingefasster, weicher Ärmelausschnitt und Saum | Neutrales Etikett im Kragen für einfache Veredelung bzw. Personalisierung | Füllung: 160 g/m² Polyester | Veredelungszugang mit Reißverschluss innen im Brustbereich links | Wasserabweisend | Windabweisend



ROLY



RY5092K | RA5092 **Kids' Oslo Bodywarmer**

100% Polyester
4, 6, 8, 10, 12, 14, 16 Jahre
290 g/m²

Roly

BLACK 02 | ELECTRIC BLUE 99 | NAVY BLUE 55

Oberstoff: 100% Polyester, 300 Taffeta, Futter: 100% Polyester, Taffeta 290; Wattierung: 100% Polyester, 150 g/m² | Bodywarmer mit federleichter und softer Wattierung | Durchgehender, verdeckter Reißverschluss Ton-in-Ton mit Kinnenschutz | Zwei Seitentaschen mit Reißverschluss | Elastische und gleichfarbige Stoffeinfassung am Saum | Innenfutter in Kontrastfarbe | Inklusive Beutel zum Verstauen der Jacke | Wind- und Wasserabweisend



Result



RT88J | R088J **Junior Ultra Padded Bodywarmer**

100% Polyester
XXS (2/3 Jahre), XS (3/4 Jahre), S (5/6 Jahre), M (7/8 Jahre), L (9/10 Jahre), XL (11/12 Jahre)

Result

NAVY | RED

Spritzwasserabweisend und winddicht | Außen: 100% Polyester, weiche Mikrofaser | Wärmeschutz: 100% Polyester 150 g/m² handgefüllte, gepolsterte Wattierung | Futter: Active Fleece by RESULT® aus 100% Polyester | Horizontal gesteppte Außenseite | Verdeckte Kapuze im Kragen mit Klettverschluss | Zwei angeschnittene Vordertaschen und eine Brusttasche | Gut sitzende, elastische Ärmellöcher | Durchgehender Front-Reißverschluss | Veredelungszugang: Verdeckte Reißverschlüsse am äußeren Schulterteil und an der inneren Seitennaht



Result



RT37J | R037J **Junior Polartherm™ Bodywarmer**

100% Polyester
XXS (3/4 Jahre), XS (4/6 Jahre), S (6/8 Jahre), M (8/10 Jahre)
330 g/m²

Result

NAVY | RED | ROYAL

Anti-Pilling | Elastische Passform / Robust / Pflegeleicht | Durchgehender Front-Reißverschluss | Zwei geräumige Seitentaschen mit Baumwollfutter | Dekorative Passe | Sicherheitsdreiecke vorne und hinten mit reflektierenden Materialien | Ungefüllt



Result



RT37Y | R037Y **Youth Polartherm™ Bodywarmer**

100% Polyester
L (10/12 Jahre), XL (12/14 Jahre)
330 g/m²

Result

NAVY | RED | ROYAL

Anti-Pilling | Elastische Passform / Robust / Pflegeleicht | Durchgehender Front-Reißverschluss | Zwei geräumige Seitentaschen mit Baumwollfutter | Dekorative Passe | Sicherheitsdreiecke vorne und hinten mit reflektierenden Materialien | Ungefüllt



JUNIOR
REGATTA PROFESSIONAL



GENUINE
recycled
by **REKNALIC**

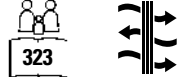

RG515 | TRF515 **Brigade II Full Zip Fleece**

100% Polyester
98 (2 Jahre), 104 (3/4 Jahre), 116 (5/6 Jahre), 128 (7/8 Jahre), 140 (9/10 Jahre), 152 (11/12 Jahre),
158 (32'), 164 (34')
170 g/m² Regatta Junior

BLACK CLASSIC RED NAVY ROYAL BLUE

170er Microfleece | Leichtgewebe-Technologie | Schnell trocknend | Pflegeleicht | Kinnschutz | Zwei tief angesetzte Reißverschluss-Fleecetaschen | Mehrlagiges Design | Größen: 2-12 Jahre, 32" - 34"

RT905J | R905J **Junior Recycled Microfleece Top**

100% Polyester
XS (4-6 Jahre), S (6-8 Jahre), M (8-10 Jahre), L (10-12 Jahre), XL (12-14 Jahre)
165 g/m² Result Genuine Recycled

BLACK GREY NAVY

100% recyceltes Polyester | Atmungsaktiv | Umweltfreundlicher YKK NATULON®-¼-Reißverschluss | Weich eingefasste elastische Ärmelabschlüsse und Saum | Ziernähte am Außenmaterial | Hergestellt aus hochwertigen und nachhaltigen Garnen von PERPETUAL© aus 100% Alt-Kunststoff aus recycelten Kunststoff-Flaschen | Pflegeleicht, schnell trocknend | Aufhänger | PFC-frei | Recyclebar | Bereit für Branding | Polybeutel ist biologisch abbaubar | Hergestellt aus 12 Plastikflaschen (1 Liter)



SOL'S
the fair spirit



L742K | 00589 **Kids' Fleecejacket North**

100% Polyester
4 (96/104), 6 (106/116), 8 (118/128), 10 (130/140), 12 (142/152), 14 (154/164) Jahre
300 g/m² SOL'S

BLACK BURGUNDY FIR GREEN
NAVY RED

Kurz geschnitten | Anti-Pilling | Verstärkendes Nackenband | Hoher, gefütterter Kragen | Gleichfarbiger, eingearbeiteter Reißverschluss | Zwei Reißverschluss-Taschen mit großer Paspel | Elastische Ärmelbündchen | Halbmondpassse im Nacken | Verstellbarer Kordelzug im Bund mit Stopper

KINDERBEKLEIDUNG (JACKEN & FLEECE)

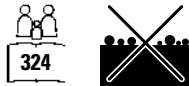

RT33J | R033J **Junior Polartherm™ Top**

100% Polyester
XXS (3/4 Jahre), XS (4/6 Jahre), S (6/8 Jahre), M (8/10 Jahre)
330 g/m²

Result



Antipilling-Ausrüstung, ohne Innenfutter | Lässiger Schnitt / dehbare Passform / strapazierfähig / pflegeleicht | ¼-Reißverschluss vorn | Zwei Seitentaschen mit Fleecefutter | Elastische Ärmelbündchen und Saum mit verstellbarem Kordelzug gemäß EN14682 | Sicherheitsdreiecke vorne und hinten mit reflektierenden Materialien | Polyester-Fleece



RT33Y | R033Y **Youth Polartherm™ Top**

100% Polyester
L (10/12 Jahre), XL (12/14 Jahre)
330 g/m²

Result



Antipilling-Ausrüstung, ohne Innenfutter | Lässiger Schnitt, dehbare Passform, strapazierfähig, pflegeleicht | Zwei Seitentaschen mit Fleece-Futter | ¼-Reißverschluss vorn | Sicherheitsdreiecke vorne und hinten mit reflektierenden Materialien | Elastische Ärmelbündchen und Saum mit verstellbarem Kordelzug gemäß EN14682 | Polyester-Fleece



Z8700K | R-870B-0 **Kids' Full Zip Outdoor Fleece**

100% Polyester
104 (S), 116 (M), 128 (L), 140 (XL), 152 (XXL)
320 g/m²

Russell



Antipilling-Fleece | Das dichte und kompakte Fleece-Material sorgt für minimalen Wärmeverlust | Kadettkragen | Seitentaschen mit auf links eingenähten Reißverschlüssen | Modularer Schnitt für beste Passform

**BEST
SELLER**





RT114J | R114J **Junior Microfleece Jacket**

100% Polyester
XXS (96/104), XS (104/116), S (116/128), M (128/140)
200 g/m²

Result Core



Sehr leichtes Material | Antipilling-Fleece Polyester | Zwei Seitentaschen | Einfach zu waschen und schnell zu trocknen | Durchgehender Front-Reißverschluss



RT114Y | R114Y **Youth Microfleece Jacket**

100% Polyester
L (140/152), XL (152/164)
200 g/m²

Result Core



Sehr leichtes Material | Antipilling-Fleece Polyester | Zwei Seitentaschen | Einfach zu waschen und schnell zu trocknen | Durchgehender Front-Reißverschluss

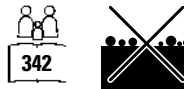

RT36J | R036J **Junior Polartherm™ Jacket**

100% Polyester
XXS (3/4 Jahre), XS (4/6 Jahre), S (6/8 Jahre), M (8/10 Jahre)
330 g/m²

Result



Schweres Fleece-Gewebe aus 100 % Polyester | Anti-Pilling | Athletischer Schnitt / Elastische Passform / Strapazierfähig / Pflegeleicht | Durchgehender Front-Reißverschluss | Zwei große Fronttaschen mit dekorativen Ziernähten | Elastische Ärmelbündchen und Saum mit verstellbarem Kordelzug gemäß EN14682 | Sicherheitsdreiecke vorne und hinten mit reflektierenden Materialien

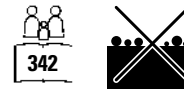

RT36Y | R036Y **Youth Polartherm™ Jacket**

100% Polyester
L (10/12 Jahre), XL (12/14 Jahre)
330 g/m²

Result



Schweres Fleece-Gewebe aus 100 % Polyester | Anti-Pilling | Athletischer Schnitt / Elastische Passform / Strapazierfähig / Pflegeleicht | Elastische Ärmelbündchen und Saum mit verstellbarem Kordelzug gemäß EN14682 | Zwei große Fronttaschen mit dekorativen Ziernähten | Durchgehender Front-Reißverschluss | Sicherheitsdreiecke vorne und hinten mit reflektierenden Materialien

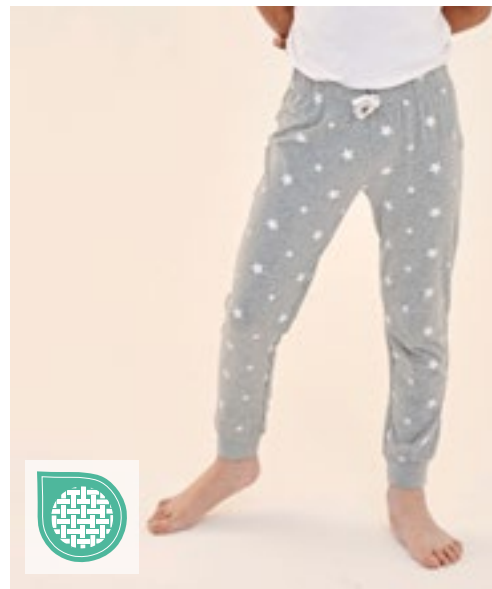

SM83 | SM083 **Kids' Tartan Lounge Pants**
 100% Baumwolle
 5/6, 7/8, 9/10, 11/12, 13 Jahre
 115 g/m² SF Menni



Twill-Gewebe aus 100% Baumwoll-Flanell | Gewebte Tartan-Loungehose mit unifarbennem Saum | Rundum-Dehnbund mit angedeutetem kontrastfarbenem Kordelzug | Herausreißbares Label

SM85 | SM085 **Kids' Cuffed Lounge Pants**
 96% Baumwolle / 4% Elasthan
 5/6, 7/8, 9/10, 11/12, 13 Jahre
 180 g/m² SF Menni



Single-Jersey | Gleichfarbiger elastischer Taillenbund | Angedeuteter Kordelzug | Bündchen mit Saum | Herausreißbares Label



SM074 | SM074 **Kids' Tartan Lounge Set**
 100% Baumwolle
 3/4, 5/6, 7/8, 9/10, 11/12, 13 Jahre
 115 g/m² SF Menni



Flanell/Twill-Gewebe | Zweiteiliges Set | Lounge-Shirt mit gekerbtem Kragen | Fester Knopfverschluss mit Knöpfen in Perlmutt-Optik | Aufgesetzte Obertasche auf der Brust | Lounge-Hose mit einfarbigem Saum und vollständig elastischem Bund | Doppelnaht am Saum und Ärmelbündchen aus identischem Material | Herausreißbares Label

TC059 | TC059 **Childrens' Long Pyjamas**
 100% Baumwolle (Heather Grey: 85% Baumwolle / 15% Viskose)
 3/4, 5/6, 7/8, 9/10, 11/13 Jahre
 140 g/m² Towel City



Single-Jersey | Schlafanzug-Set mit kurzärmeligem T-Shirt und langer Hose | T-Shirt mit Rundhalsausschnitt und Ärmeln zum Umschlagen | Elastischer Hosenbund mit angedeuteter Fischgrätkordel

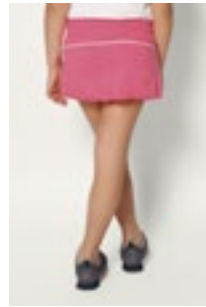
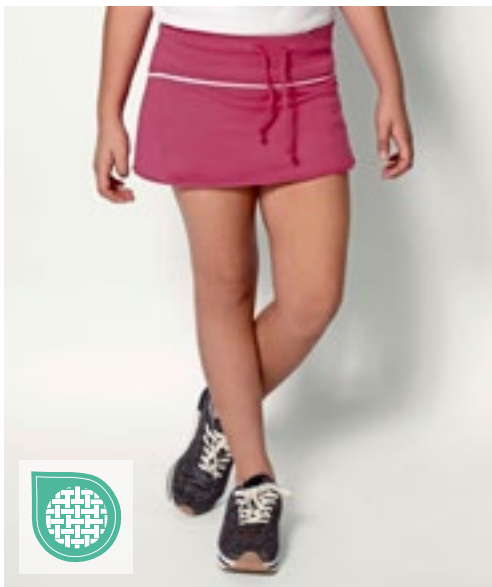

NH601 | HOLLY KIDS **Kids' Skirt Holly**

100% Baumwolle
3/4, 5/6, 7/8, 9/11, 12/14 Jahre
165 g/m²

Nath

BUBBLEGUM/WHITE

Rock aus halbgekämmter Baumwolle | Breiter, elastischer Taillebund mit Kordelzug | Integrierte Hose | Abgesetzte Passe mit Ziernaht in Kontrastfarbe | Seitennähte | Medium Fit

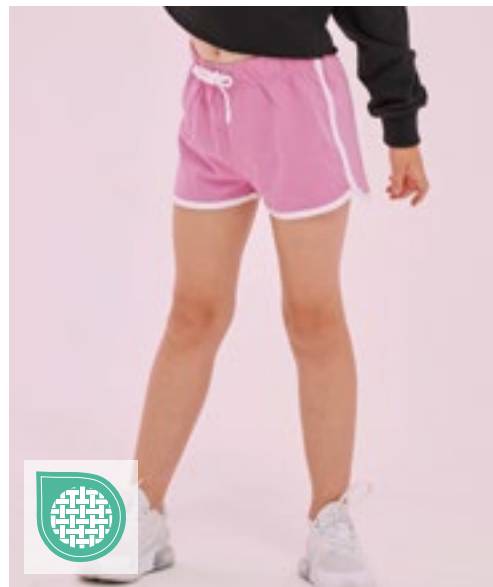

NEW
COLOUR

SM69 | SM069 **Kids' Retro Shorts**

100% Baumwolle
5/6 (116), 7/8 (128), 9/10 (140), 11/12 (152) Jahre
220 g/m²

SF Minni

BLACK/BLACK | BLACK/WHITE | BRIGHT PINK/WHITE
NAVY/WHITE | RED/WHITE

Entfernbares SF(Skinnifit)-Label | Retrolook mit Kontrast-Einfassung und Zieh-kordel | Elastischer Bund | Unisex



SM425 | SM425 **Kids' Slim Cuffed Joggers**

60% Baumwolle / 40% Polyester (Heather Grey: 75% Baumwolle / 20% Polyester / 5% Viskose)
5/6 (116), 7/8 (128), 9/10 (140), 11/12 (152) Jahre
250 g/m²

SF Minni

BLACK | HEATHER GREY | NAVY

Entfernbares SF(Skinnifit)-Label | Bündchen und Saum gerippt, breiter Bund mit flachem Tunnelzug und genähten Ösen | Zwei gerundete Seitentaschen und eine aufgesetzte Gesäßtasche | Unisex

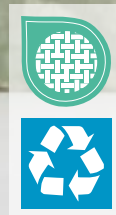

SM430 | SM430 **Kids' Sustainable Fashion Cuffed Joggers**

60% Baumwolle / 40% Polyester
7/8, 9/10, 11/12 Jahre
260 g/m²

SF Minni

BLACK | HEATHER GREY | KHAKI | LIGHT STONE
STONE BLUE

Regenerierte Baumwolle / recyceltes Polyester | Unisex-Jogginghose mit normaler Passform | Dehnbund und Bündchen mit Kordelzug | Abgerundete Taschen vorne seitlich | Aufgesetzte Tasche hinten | Ton-in-Ton-Steppnähte | Passend zur nachhaltigen SF-Modekollektion | Ohne Branding für einfaches Rebranding | Wiederverwertbare, verschließbare Beutel – zu 100% aus recyceltem Kunststoff

KINDERBEKLEIDUNG (FREIZEIT)

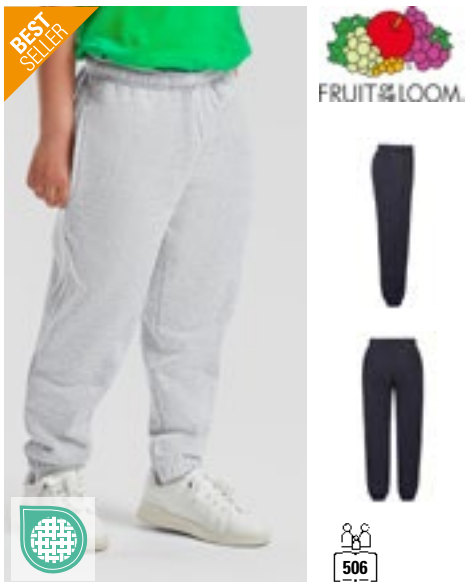

F480K | 64-025-0 **Kids' Premium Elasticated Cuff Jog Pants**

70% Baumwolle / 30% Polyester
116, 128, 140, 152, 164
 280 g/m² (Heather Grey: 260 g/m²) Fruit of the Loom

BLACK **DEEP NAVY** **HEATHER GREY**

Elastischer Tunnelzug mit Kordel, entsprechend den europäischen Richtlinien für Kinderbekleidung | Seitentaschen | Elastische Bündchen



F480NK | 64-051-0 **Kids' Classic Elasticated Cuff Jog Pants**

80% Baumwolle / 20% Polyester
116, 128, 140, 152, 164
 280 g/m² (Heather Grey: 260 g/m²) Fruit of the Loom

BLACK **DEEP NAVY** **HEATHER GREY**

Dehnbarer Taillenzug mit durchgehender Kordel, entsprechend den europäischen Richtlinien für Kinderbekleidung | Seitentaschen | Elastische Bündchen



Z750K | R-750B-0 **Kids' Sweat Pants**

50% Baumwolle / 50% Polyester
104 (S), 116 (M), 128 (L), 140 (XL), 152 (XXL)
 295 g/m² Russell

BLACK **BOTTLE GREEN** **BRIGHT ROYAL**
BURGUNDY **FRENCH NAVY**

Klassische Sweathose für Kinder | Gekämmte, ringgesponnene Baumwolle | Elastische Bund- und Beinabschlüsse | Ohne Zugband | Seitentaschen



NE34001K | O34001 **Kids' Sweatpants**

100% Baumwolle
92/98, 104/110, 116/122, 128/134, 140/146, 152/158
 300 g/m² Neutral

BLACK **NAVY** **SPORT GREY**

Fairtrade-zertifizierte Baumwolle | Zertifizierte, gekämmte Bio-Baumwolle | Fleece mit gebürsteter Rückseite | Seitentaschen | Elasthan Rippstrick an der Taille und am Bündchen | Flache Kordel

Neutral
 Certified Responsibility™



503



HRM2007 | 2007 **Kids' Premium Jogging Pants**

70% Baumwolle / 30% Polyester
S (128/7-8), M (134/8-9), L (140/9-10), XL (146/11-12), XXL (152/12-13), 3XL (158/13-14)
 285 g/m² HRM

BLACK **DARK GREY** **GREY MELANGE** **NAVY**

Ringgesponnene und gekämmte Baumwolle / Recycelter Polyester (innen angeraut) | Weiches Mischgewebe | Moderner Schnitt | Saum, Taschenabschluss und Beinbund sind mit hochwertigem 1x1-Rippstrick versehen | Zwei Seitentaschen mit Reißverschluss und einer Gesäßtasche rechts | Hochwertig verarbeiteter Taillenzug mit flacher Ziernaht, angedeuteter Reißverschluss vorne | Zwei große Antik-Look-Metallösen | Geflochtene Rundkordel | Label-frei

HRM
 Styled to impress, made to last



511

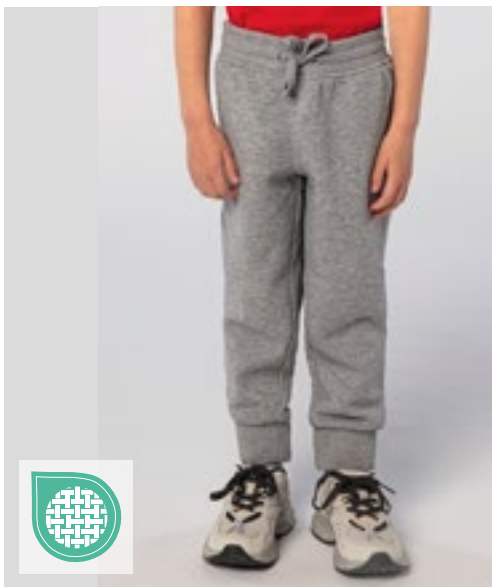

SOL'S
the fair spirit



505



L02121 | 02121

Kids' Slim Fit Jogging Pants Jake

50% Baumwolle / 50% Polyester (Grey Melange: 64% Baumwolle / 30% Polyester / 6% Viskose), (Charcoal Melange: 60% Baumwolle / 40% Polyester)

4 (96/104), 6 (106/116), 8 (118/128), 10 (130/140), 12 (142/152) Jahre

240 g/m²

SOL'S

BLACK CHARCOAL MELANGE FRENCH NAVY GREY MELANGE

Eine aufgesetzte Tasche hinten | 2x2 Ripp-Strick an der Taille und am Beinsaum | Kordelzug in der Taille



JustHoods
RWDiS



508



JH072K | JH072J

Kids' Cuffed Jogpants

80% Baumwolle / 20% Polyester (Heather Grey: 75% Baumwolle / 25% Polyester)

5/6 (S), 7/8 (M), 9/11 (L), 12/13 (XL) Jahre

280 g/m²

Just Hoods

HEATHER GREY JET BLACK NEW FRENCH NAVY

Beinabschlüsse mit Bündchen | Eine aufgesetzte Gesäßtasche | Dehnbund (1x1 Ripp) | Gebürstetes Innenvlies | Keine Zugbänder in Kapuze - entspricht den EU-Vorschriften | Seitentaschen | Einfaches Abreißetikett | Weiches Baumwollgewebe sorgt für eine ideale Druckoberfläche



514



SM470 | SM470

Kids' All In One

80% Baumwolle / 20% Polyester (Heather Grey: 71% Baumwolle / 23% Polyester / 6% Viskose)

3/4 (104), 5/6 (116), 7/8 (128), 9/10 (140), 11/12 (152), 13 (164) Jahre

280 g/m²

SF Minni

BLACK BRIGHT RED FUCHSIA HEATHER GREY NAVY SAPPHIRE BLUE

Herausreißbares Label | YKK-Reißverschluss vorne | Schmal geschnitten, elastische 1x1-Ripp-Bündchen | 2-teilige Kapuze mit Single-Jersey-Futter | Kängurutasche mit Flatlock-Nähten | Flatlock-Nähte an den Armausschnitten | Nackenband | Abgesetzte Reißverschluss-Abdeckung am Hals | Angerautes Fleece-Material



Neutral
Certified Responsibility™



514

NE73331K | O73331

Kids' Jumpsuit

100% Baumwolle

104/110, 116/122, 128/134, 140/146, 152/158

300 g/m²

Neutral

BLACK NAVY SPORT GREY

Fairtrade-zertifizierte Baumwolle | Gekämmte Bio-Baumwolle | Fleece mit gebürsteter Rückseite | Passender YKK-Reißverschluss | Doppelt gefütterte Kapuze | Kangorootasche | Elasthan-Ripp an Ärmeln und Unterteil | Flache Kordel

KINDERBEKLEIDUNG (REGENSCHUTZ & SICHTBARKEIT)



RT95J | R095J **Junior Waterproof Jacket & Trouser Set**
 100% Polyester
 XS (3/4 Jahre), S (5/6 Jahre), M (7/8 Jahre), L (9/10 Jahre), XL (11/12 Jahre)
 200 g/m² Result

NAVY RED

Schweres Material, versiegelte Nähte | Wind- und wasserdicht (2.000 mm) | Außen: 190T 100% Polyester mit StormDri 2000 Beschichtung | Kapuze mit Klettverschluss, durchgehender Reißverschluss vorne | Zwei geräumige Taschen an der Vorderseite der Jacke und zwei Eingriffe zu den Taschen der darunter getragenen Hose | Innenliegende Bündchen, Rückseite mit Netzlüftung | Saum der Jacke mit verstellbarem Kordelzug (gemäß EN14682) | Beinabschluss verstellbar durch Druckknopf | Elastischer Hosenbund | Reißverschluss-Beutel zum Verstauen | Sicherheitsdreiecke vorne und hinten mit reflektierenden Materialien



RT225J | R225J **Junior Rain Suit**
 100% Polyester
 XS (3/4 Jahre), S (5/6 Jahre), M (7/8 Jahre), L (9/10 Jahre), XL (11/12 Jahre)
 200 g/m² Result Core

BLACK NAVY ROYAL

Ausstattung Jacke: Integrierte, elastische Kapuze | Verstellbarer Kordelzug im Bund der Jacke | Elastische, innenliegende Ärmelbündchen | Windschutzleiste mit Druckknöpfen | Reflektions-Streifen am Ärmelabschluss | Durchgehender Front-Reißverschluss | Zwei große Vordertaschen | Netzfutter am Rückenteil der Jacke | Ausstattung Hose: Elastischer Bund | Seitliche Eingriffe für Zugriff an die Hose darunter | Beinabschluss verstellbar durch Druckknopf | Wasserdicht (2.000 mm) | 190T Polyester mit Polyurethan-Beschichtung | Windabweisend



RG466 | TRW466 **Kids' Paddle Rain Suit**
 100% Polyester
 6/12 (80), 12/18 (86), 18/24 (92), 24/36 (98), 36/48 (104), 48/60 (110), 60/72 (116) Monate (cm)
 80 g/m² Regatta Junior

CLASSIC RED JEM NAVY

Wasserdichtes und atmungsaktives, leichtgewichtiges Polyestergewebe | Winddichtes Material | Nähte getaped | Reflektierender Besatz an Front- und Rückseite | Integrierte Kapuze | Teil-elastischer Taillenzug | Elastische Bündchen und Saum



SC019 | SC019 **Kids' Splashmacs Poncho**
 100% Polyvinylchlorid
 100 x 75 cm
 90 g/m² Splashmacs

BLACK CLEAR FUCHSIA RED
 SAPPHIRE SILVER YELLOW

Halsausschnitt mit Druckknöpfen | Kann geöffnet und doppelt gelegt als Unterlage genutzt werden | Wird in einer Tragetasche mit Druckknopfverschluss und Kordelgriff geliefert | Tragetasche mit Markenlabel auf einer Seite, die andere Seite kann beliebig dekoriert werden | 100 x 75 cm



RT227J | R227J Junior Rain Jacket

100% Polyester

XS (3/4 Jahre), S (5/6 Jahre), M (7/8 Jahre), L (9/10 Jahre), XL (11/12 Jahre)

200 g/m²

Result Core

BLACK NAVY

190T Stormdri Polyester mit PVC-Beschichtung | Wasserdicht (2.000 mm) | Windabweisend | Komplett verschweißte Nähte | Integrierte, elastische Kapuze | Durchgehender Front-Reißverschluss | Windschutzleiste vorne mit Druckknopf | Zwei Fronttaschen | Bund mit verstellbarem Kordelzug | Belüftung mit Netzfutter am Rückenteil | Elastische, innenliegende Ärmelbündchen | Reflektierende Streifen am Ärmelabschluss



RT226J | R226J Junior Rain Trousers

100% Polyester

XS (3/4 Jahre), S (5/6 Jahre), M (7/8 Jahre), L (9/10 Jahre), XL (11/12 Jahre)

200 g/m²

Result Core

BLACK NAVY

190T Stormdri Polyester mit PVC-Beschichtung | Wasserdicht (2.000 mm) | Windabweisend | Elastischer Bund | Seitliche Eingriffe für den Zugriff an die Hose darunter | Beinabschluss verstellbar durch Druckknopf | Komplett verschweißte Nähte



RG808N | TRW808

Kids' Pro Stormbreak Waterproof Overtrousers

100% Polyester

92 (2 Jahre), 104 (3/4 Jahre), 116 (5/6 Jahre), 128 (7/8 Jahre), 140 (9/10 Jahre), 152 (11/12 Jahre), 158 (26"), 164 (28")

160 g/m²

Regatta Junior

BLACK NAVY

Wasserdichte Hydrafort 5000 Polyesterqualität | Winddichtes Material | Nähte getaped | Elastischer Bund | 2 seitliche Taschenöffnungen | Mit Druckknöpfen verstellbarer Saum



RG908N | TRW908

Kids' Pro Stormbreak Waterproof Jacket

100% Polyester

98 (2 Jahre), 104 (3/4 Jahre), 116 (5/6 Jahre), 128 (7/8 Jahre), 140 (9/10 Jahre), 152 (11/12 Jahre), 158 (32"), 164 (34")

185 g/m²

Regatta Junior

BLACK NAVY

Wasserdichte Hydrafort 5000 Polyesterqualität | Winddichtes Material | Nähte getaped | Integrierte Kapuze | Elastische Ärmelbündchen | 2 untere Taschen | Reflektions-Streifen am hinteren Saum





NEW



KX119K | FUN Children's Safety Vest Funtastic Wildlife CO² Neutral

100% Polyester
XXS, XS
120 g/m²

Kortex

- DOG YELLOW
- DRAGON YELLOW
- ELEPHANT YELLOW
- FLAMINGO YELLOW
- FOX YELLOW
- ICE BEAR YELLOW
- LION YELLOW
- MOOSE YELLOW
- UNICORN YELLOW
- ZEBRA YELLOW

Kinder Warnweste mit Tiermotiven | Bauchpartie der Tiere bietet eine leicht zu bedruckende Fläche | Segmentierte Reflexstreifen in Form von Tierfährten | Praktischer Klettverschluss seitlich und an der Schulter | Zertifiziert nach EN 17353



korntex



KX202 | KT100S/XS

Kids' Hi-Vis Safety Collar Haiti With Safety Clasp

100% Polyester
XS (29 x 18 cm), S (36 x 23 cm)
120 g/m²

Korntex

| | | |
|---------------|-----------|---------------|
| NEON GREEN | NEON PINK | SIGNAL ORANGE |
| SIGNAL YELLOW | SKY BLUE | |

Mit Sicherheits-/ Strangulierschutz an der Schulter | Seitliche Gummizüge | Doppellagiger Stoff | Mit EAN Barcode ausgestattet | XS - 29 x 18 cm, S - 36 x 23 cm



SAFE-GUARD
by Result



RT212J | R212J

Junior High Vis Tabard Using 3M™

100% Polyester
S/M (3/6 Jahre), L/XL (7/10 Jahre)
120 g/m²

Result Safe-Guard

FLUORESCENT YELLOW

EN1150:1999 Spezifikation | Entspricht EG Richtlinie 89 / 686 / EEC | Lässiger Schnitt für bequemes Tragen über der Kleidung | Saumnähte mit orangefarbenem Besatz | Elastische Seitenbänder mit verstellbarem Klettverschluss | 50 mm breite, aufgenähte Reflektions-Streifen | Gestricktes Polyester | Der Hersteller gewährleistet die Reflektionseigenschaft gemäß EN-Norm für 20 Waschgänge



korntex



KX504 | KXXWH

Kids' Hooded Hi-Vis Safety Vest Odense

100% Polyester
XS (3/6 Jahre), S (7/12 Jahre)
120 g/m²

Korntex

SIGNAL ORANGE SIGNAL YELLOW

Fluoreszierende und reflektierende Kapuze | Bietet leichten Schutz vor Wind und Regen | Saumnähte mit silberreflektierender Polyesterereinfassung | Zwei 5 cm breite Reflektionsstreifen um den Körper | Größenverstellbar durch zwei Klettverschlüsse | Zertifiziert nach EN 17353:2020 Typ AB3 | Mit EAN Barcode ausgestattet | Einzeln in Polybeutel verpackt | Gebrauchsanleitung in allen Amtssprachen der EU | Der Hersteller gewährleistet die Reflektionseigenschaft gemäß EN-Norm für 25 Waschgänge bis 40 °C



BEST SELLER

korntex



NEW COLOUR
534

KX100K | KW100

Kids' Hi-Vis Functional Safety Vest Aarhus

100% Polyester
XXS (3/4 Jahre), XS (3/6 Jahre), S (7/12 Jahre)
120 g/m²

Korntex

| | | |
|---------------|--------------|------------|
| BLUE | FOREST GREEN | GREEN |
| LIME GREEN | MAGENTA | NAVY |
| PINK | RED | ROYAL BLUE |
| SKY BLUE | VIOLETT | WHITE |
| YELLOW/ORANGE | | |

Saumnähte mit schwarzer Polyesterereinfassung | Für Sublimation geeignet | Zwei 5 cm breite Reflektionsstreifen um den Körper | Größenverstellbar durch zwei Klettverschlüsse | Beim Tragen über einer Jacke bitte ein bis zwei Größen größer bestellen | Zertifiziert nach EN 17353:2020 Typ B3 | Mit EAN Barcode ausgestattet | Einzeln in Polybeutel verpackt | Der Hersteller gewährleistet die Reflektionseigenschaft gemäß EN-Norm für 25 Waschgänge bis 40 °C | Farbabweichungen sind möglich. Eine einheitliche Lieferung kann nicht gewährleistet werden. Die Unterschiede in der Ausführung stellen keinen Mangel dar.

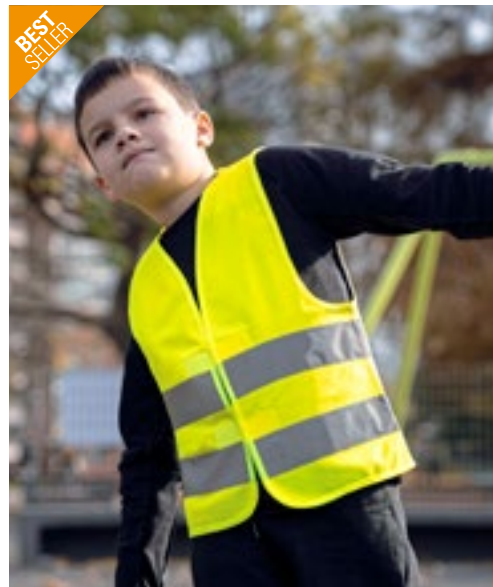

BEST SELLER

korntex

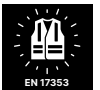

KX200 | KW

Kids' Hi-Vis Safety Vest Aarhus

100% Polyester
XXS (3-4 Jahre), XS (3-6 Jahre), S (7-12 Jahre)
120 g/m²

Korntex

NEON GREEN NEON PINK SIGNAL ORANGE SIGNAL YELLOW

Zwei 5 cm breite Reflektionsstreifen um den Körper | Größenverstellbar durch zwei Klettverschlüsse | Für Sublimation geeignet | EN Zertifiziert nach EN 17353:2020 Typ AB3 | Mit EAN Barcode ausgestattet | Einzeln in Polybeutel verpackt | Gebrauchsanleitung in allen Amtssprachen der EU | Der Hersteller gewährleistet die Reflektionseigenschaft gemäß EN-Norm für 25 Waschgänge bis 40 °C

KINDERBEKLEIDUNG (REGENSCHUTZ & SICHTBARKEIT)



printwear®



X111K Kids' Safety Vest

100% Polyester
XS (120 - 140 cm), S (152 - 160 cm)
120 g/m²

SIGNAL YELLOW

Lieferung in handlicher Packtasche | Weitenvariabel durch Klettstreifen an der Vorderseite | Zwei reflektierende Streifen rundum | Zertifiziert nach EN17353 | Einfach über der normalen Kleidung zu tragen | Der Hersteller gewährleistet die Reflektionseigenschaft gemäß EN-Norm für 25 Waschgänge!



printwear®



X218 Kids' Safety Vest EN 17353

100% Polyester
XS (120 - 140 cm), S (152 - 160 cm)
120 g/m²

SIGNAL YELLOW

Warnweste mit Reflektorstreifen für Kinder | EN 17353 | Einzeln verpackt im Polybeutel | Klettverschluss | Der Hersteller gewährleistet die Reflektionseigenschaft gemäß EN-Norm für 25 Waschgänge!



SAFE-GUARD
by Result®

Result
core



RT200J | R200J Junior Safety Vest

100% Polyester
S (4/6 Jahre), M (7/9 Jahre), L (10/12 Jahre)
120 g/m²

Result Safe-Guard

| | | |
|----------|--------------------|--------------------|
| BURGUNDY | FLUORESCENT ORANGE | FLUORESCENT YELLOW |
| LIME | NAVY | PINK |
| PURPLE | RED | ROYAL |
| SKY | | |

Hinweis: Für größtmögliche Wirksamkeit sollte dieses Kleidungsstück gut befestigt getragen und in sauberem Zustand gehalten werden | EN1150:1999 Spezifikation | Lässiger Schnitt für bequemes Tragen über der Kleidung | Elastische Seitenbänder mit verstellbarem Klettverschluss | 50 mm breite, aufgenähte Reflektionsstreifen | Saumnähte mit Polyester-Einfassung | Klettverschluss | Der Hersteller gewährleistet die Reflektionseigenschaft gemäß EN-Norm für 20 Waschgänge



KX201 | KWRX Kids' Hi-Vis Safety Vest With Front Zipper Aalborg

100% Polyester
XXS (3-4 Jahre), XS (3-6 Jahre), S (7-12 Jahre)
120 g/m²

Kortex

| | |
|-----------------------------|---------------|
| BLUE | FOREST GREEN |
| GREEN | LIME GREEN |
| MAGENTA | NAVY |
| NEON GREEN | NEON PINK |
| RED | ROYAL BLUE |
| SIGNAL ORANGE | SIGNAL YELLOW |
| SIGNAL YELLOW/SIGNAL ORANGE | SKY BLUE |
| VIOLETT | WHITE |

Mit Reißverschluss | Zwei 5 cm breite Reflektionsstreifen um den Körper | Zertifiziert nach EN 17353:2020 | Signal- und Neonfarben nach Typ AB3 | Alle anderen Farben nach Typ B3 | Mit EAN Barcode ausgestattet | Einzeln in Polybeutel verpackt | Gebrauchsanleitung in allen Amtssprachen der EU | Der Hersteller gewährleistet die Reflektionseigenschaft gemäß EN-Norm für 25 Waschgänge bis 40 °C



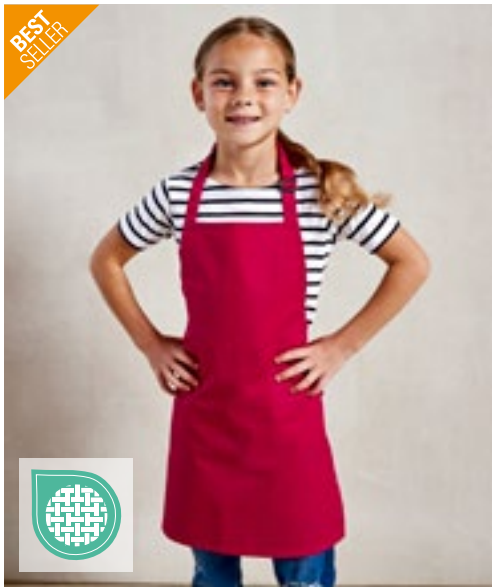

PREMIER[®]



PW149 | PR149 **Childrens´ Apron**

65% Polyester / 35% Baumwolle

Infant (43 x 53 cm, 3-6 Jahre), Junior (48 x 63 cm, 7-10 Jahre)

195 g/m²

Premier Workwear

| | | | |
|------------------------|---------------------------|---------------------|--------------------------|
| BLACK (CA. P. BLACK C) | BROWN | BURGUNDY | DARK GREY |
| HOT PINK | KELLY GREEN (CA. P. 355C) | LIME (CA. P. 2304C) | NATURAL |
| NAVY (CA. P. 2378C) | ORANGE | PURPLE | RED |
| ROYAL (CA. P. 7686C) | TURQUOISE (CA. P. 7703C) | WHITE | YELLOW (CA. P. YELLOW C) |

Kinder-Latzschürze erhältlich in 16 Farben | Abgesetztes Bindeband am Hals mit Verstellmöglichkeit und Druckknopf | 50 cm lange Bänder | Breite: Kleinkind 43 cm, Junior 48 cm | Länge: Kleinkind 53 cm, Junior 63 cm



PREMIER[®]



PW145 | PR145 **Childrens´ Waterproof Apron**

100% Polyester, Beschichtung: 100% Polyurethan

Infant (43 x 53 cm, 3-6 Jahre), Junior (48 x 63 cm, 7-10 Jahre)

110 g/m²

Premier Workwear

| | | | |
|------------------------|-------------------------|--------------------|-------------------|
| BLACK (CA. P. BLACK C) | DARK GREY (CA. P. 425C) | NAVY (CA. P. 533C) | RED (CA. P. 201C) |
| ROYAL (CA. P. 7687C) | WHITE | | |

Wasserfestes Material | Sicherheitseinstriegelungsmechanismus | Bändchen in 50 cm Länge aus identischem Material



EXNER[®]
Mode mit System



EX122 | 12220/1221510 **Kinderlatzschürze**

65% Polyester / 35% Baumwolle (White: 100% Baumwolle)

60 x 40 cm (Länge x Breite)

220 g/m² (White: 230 g/m²)

Exner

| | | | |
|-------|-----------|-------------|--------|
| BLACK | HOT PINK | LEMON GREEN | PURPLE |
| RED | TURQUOISE | WHITE | |

Stoffbänder | Verstellbares Halsband | Fünf Druckknöpfe | Tasche rechts (Breite: 12 cm / Höhe: 14 cm) | Breite: 40 cm / Länge: 60 cm



EXNER[®]
Mode mit System



EX284 | 2840731 **Kinderlatzschürze Denim**

100% Baumwolle

60 x 45 cm (Länge x Breite)

340 g/m²

Exner

| |
|------|
| NAVY |
|------|

Mit Kreuzbindung im Rücken | Breite: 45 cm / Länge: 60 cm | Mit fünf Taschen | PU-Leder-Verzierung | Nackenband mit Karabiner

KINDERBEKLEIDUNG (SCHÜRZEN)



EXNER
Made mit System



EX287 | 28714 **Kinderlatzschürze Canvas**

100% Baumwolle
60 x 45 cm (Länge x Breite)
250 g/m²

Exner

GRAPHITE OLIVE

Mit Kreuzbindung im Rücken | Breite: 45 cm / Länge: 60 cm | Mit drei Taschen | Mit durchgängigen Stoffbändern, austauschbar, mit Karabiner

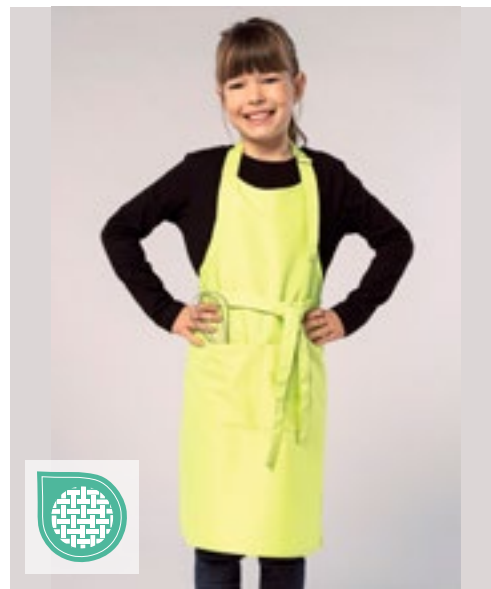

SOL'S
the fair spirit



EASY CARE

L990K | 00599 **Kids' Apron Gala**

65% Polyester / 35% Baumwolle
64 x 47 cm (Länge x Breite)
240 g/m²

SOL'S

APPLE GREEN BLACK ORCHID PINK WHITE

Fronttasche mit 2 Fächern | Verstellbare Metallschnalle

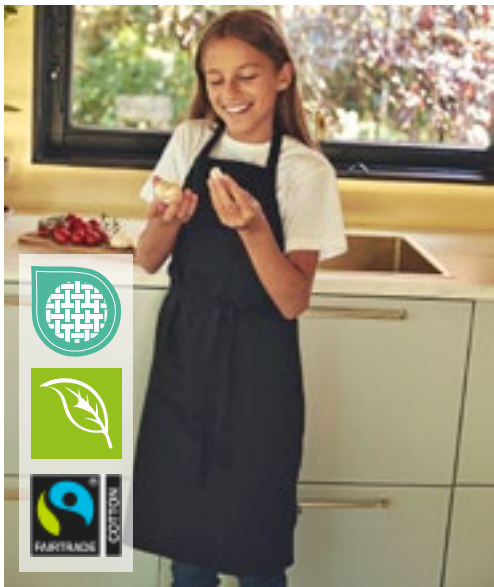

Neutral
Certified Responsibility™



NE92011 | 092011 **Kids' Kitchen Apron**

100% Baumwolle
60 x 76,5 cm (Breite x Länge)
210 g/m²

Neutral

BLACK WHITE

Fairtrade-zertifizierte Baumwolle | Zertifizierte Bio-Baumwolle | Schweres Twillgewebe | Fixiergurte | Metall-Druckknöpfe | Neutral- und Fairtrade-Label an der Seite



Westford Mill



WM362 | W362 **Fairtrade Cotton Junior Craft Apron**

100% Baumwolle
45 x 60 cm
290 g/m²

Westford Mill

NATURAL NATURAL/CLASSIC RED NATURAL/FRENCH NAVY
NATURAL/PASTEL PINK NATURAL/PISTACHIO

Fairtrade-zertifizierte Baumwolle | Baumwoll-Drill | 290 g/m² (10 oz/lyd²) | Latzschürze | Baumwoll-Bindeband im Fischgrätmuster mit verstellbarem Klettverschluss | 60cm lange Baumwoll-Taillenbänder im Fischgrätmuster | Schürzenlänge: 60 cm | Schürzenbreite: 45 cm



X1009 | BBQC6050 **Kids' Cotton Barbecue Apron**

100% Baumwolle
60 x 50 cm
230 g/m²

Link Kitchen Wear

| | | | |
|------------|--------------------|------------------------|--------------------------|
| BLACK | BORDEAUX | DARK GREY (CA. P. 431) | LIGHT BLUE (CA. P. 2708) |
| MOUSE GREY | NAVY (CA. P. 2766) | PINK (CA. P. 1895) | RED (CA. P. 200) |
| WHITE | | | |

Klassische Grillschürze | Gewebt in 2/1 Twill | Verstärkte Belastungspunkte an den Verbindungen | Pflegeleicht | Reaktiv gefärbt | Waschbar bei 40 Grad



X977 | BBQ6050PES **Kids' Barbecue Apron Sublimation**

100% Polyester
50 x 60 cm (Breite x Länge)
240 g/m²

Link Kitchen Wear

| |
|-------|
| WHITE |
|-------|

Hohe Qualität | Extra verstärkt an kritischen Punkten | Mit Sublimationsdruck waschbar bis 60 °C | In 2/1 Twill gewebtes Polyester | Lieferung ohne Inhalt/Deko



X978 | BBQ6050 **Kids' Barbecue Apron**

65% Polyester / 35% Baumwolle
50 x 60 cm (Breite x Länge)
240 g/m²

Link Kitchen Wear

| | | |
|--------|----------|--------------|
| BLACK | BORDEAUX | BOTTLE GREEN |
| BROWN | NAVY | ORANGE |
| RED | ROYAL | WHITE |
| YELLOW | | |

In Twill gewebt | Pflegeleichtes Material | Vorgeschrumpft | Reaktiv gefärbt | Unbedruckt waschbar bis 60 °C | Extra verstärkt an kritischen Punkten

HINWEISE

Ein Wort zur Bedruckung

Wir weisen darauf hin, dass ggf. eine in den Wasch- und Pflegeanleitungen der Artikel angegebene höhere Waschttemperatur als 40° C durch eine Bedruckung außer Kraft gesetzt wird. Wir empfehlen grundsätzlich bedruckte Textilien bei maximal 40° C zu waschen, um die Druckqualität nicht zu beeinträchtigen.

Farbbezeichnungen, Größenangaben und Waschverhalten

Farbbezeichnungen und Größenangaben wie sie in diesem Katalog erscheinen, unterliegen keinerlei Normen. Dies bedeutet konkret zum Beispiel, dass ein T-Shirt in Größe XL von Hersteller A völlig andere Abmessungen haben kann als ein T-Shirt in Größe XL von Hersteller B. Selbst innerhalb einer Marke können unterschiedliche Artikel (z. B. Poloshirt und T-Shirt) bei gleicher Größenangabe völlig unterschiedliche Abmessungen haben. Insbesondere bei sog. Slim-Fit/Body-Fit-Shirts müssen die Größenläufe nicht mit den Unisex-Artikeln der gleichen Marke übereinstimmen. Ähnliches gilt für Damen- und Herrenshirts des gleichen Herstellers. Es ist selbstverständlich, dass Damenshirts anders geschnitten sind als die entsprechenden Herrenshirts, obwohl die Größenangabe völlig identisch ist. Die Farbbezeichnungen sind häufig schon vom Namen her nicht wirklich aussagekräftig. Aber selbst bei Farbbezeichnungen von denen die meisten Verbraucher eine Vorstellung haben kommt es oft zu Abweichungen. Royalblau oder Apfelgrün stellen sich verschiedene Menschen unterschiedlich vor. Es gibt keine verbindliche Farbnorm. So kommt es vor, dass dieselbe Farbbezeichnung bei unterschiedlichen Marken oder auch unterschiedlichen Artikeln einer Marke völlig anders aussehen können. Leider lässt sich dieses Problem auch nicht durch die im Katalog abgedruckten Farbbalken lösen. Jeder abgedruckte Farbbalken im Katalog erscheint unter verschiedenen Lichtquellen anders und eine Textilfarbgebung zu 100 % im Papierdruck darzustellen ist nahezu unmöglich. Bevor Sie eine größere Menge Textilien bestellen oder gar bedrucken / besticken, sollten Sie sich gegebenenfalls ein Muster zur Ansicht bestellen. Reklamationen aufgrund von subjektiven Größen- oder Farbvorstellungen können nicht anerkannt werden. Eindringlich weisen wir darauf hin, dass jeder Textilartikel aus Baumwolle bzw. Baumwoll-Mischgewebe vor dem ersten Tragen gewaschen werden muss. Aufgrund der (zwar völlig unbedenklichen und ungefährlichen) chemischen Rückstände bei Textilien kann es bei sofortigem ungewaschenen Tragen insbesondere unter UV-Einwirkung zu chemischen Reaktionen zwischen Körperschweiß und den Rückständen kommen. Diese dadurch entstehenden Farbbeeinträchtigungen bleiben auch nach späteren Wäschen bestehen. Daraus resultierende Beanstandungen bzw. Reklamationen sind daher ausgeschlossen.

Hinweise zur Batterieentsorgung

Im Zusammenhang mit dem Vertrieb von Batterien oder mit der Lieferung von Geräten, die Batterien enthalten, sind wir verpflichtet, Sie auf folgendes hinzuweisen: Sie sind zur Rückgabe gebrauchter Batterien als Endnutzer gesetzlich verpflichtet. Sie können Altbatterien, die wir als Neubatterien im Sortiment führen oder geführt haben, unentgeltlich an unserem Versandlager (Versandadresse) zurückgeben oder frei Haus an uns zurücksenden. Alternativ weisen wir darauf hin, dass Sie die eingerichteten öffentlichen Sammelstellen in Ihrer Wohngegend nutzen können. Die auf den Batterien abgebildeten Symbole haben folgende Bedeutung: Das Symbol der durchgekrenzten Mülltonne bedeutet, dass die Batterie nicht in den Hausmüll gegeben werden darf.

Pb = Batterie enthält mehr als 0,004 Masseprozent Blei

Cd = Batterie enthält mehr als 0,002 Masseprozent Cadmium

Hg = Batterie enthält mehr als 0,0005 Masseprozent Quecksilber.

Bitte beachten Sie die folgenden Hinweise

Unterwäsche und Socken sind vom Umtausch ausgeschlossen.

Kein Umtausch-/Rückgaberecht ausgepackter Hemden/Blusen.

Schirmversand ab Länge 60 cm in separaten Kartons.

Alle Lieferungen ohne Inhalte und Deko.

Masken und Hygieneartikel sind vom Umtausch ausgeschlossen.

